ROLLO

197

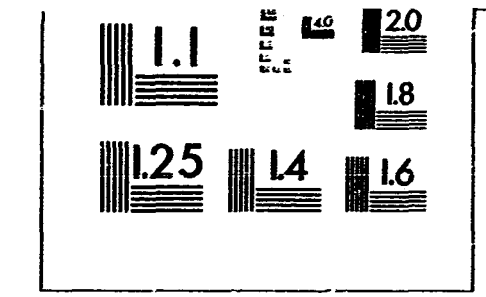

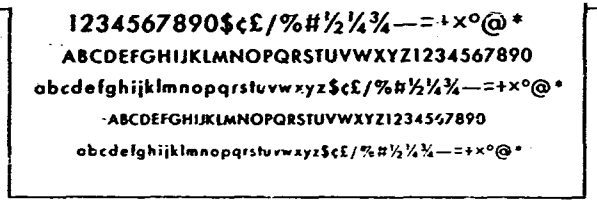

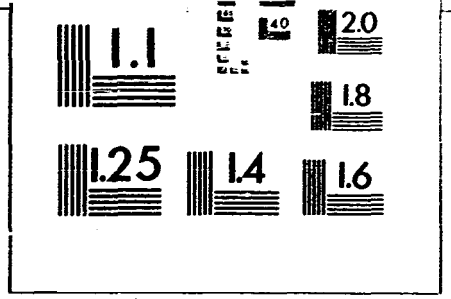

IMAGE EVALUATION TEST TARGET (MT-1)

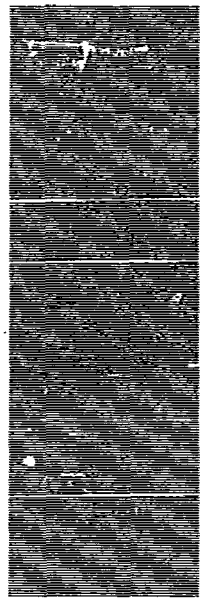

3L/MM

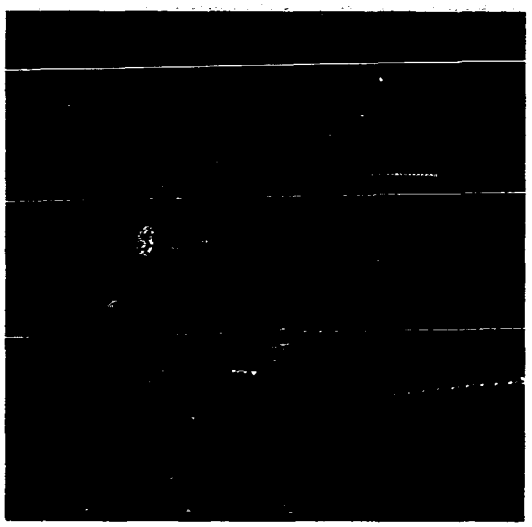

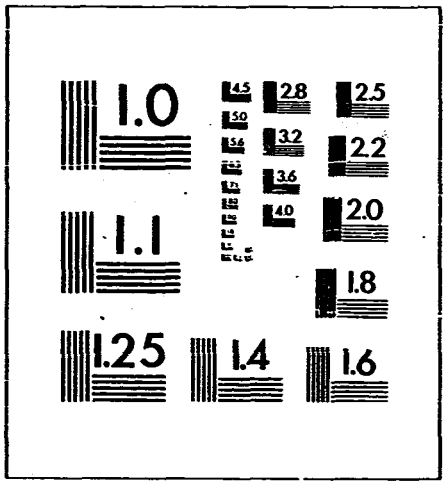

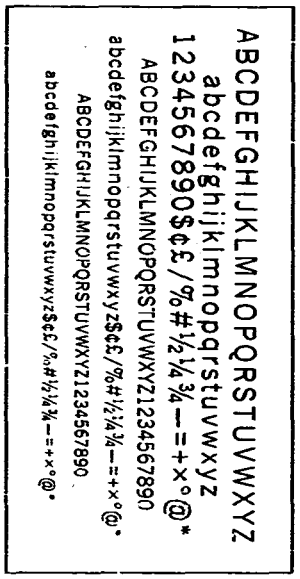

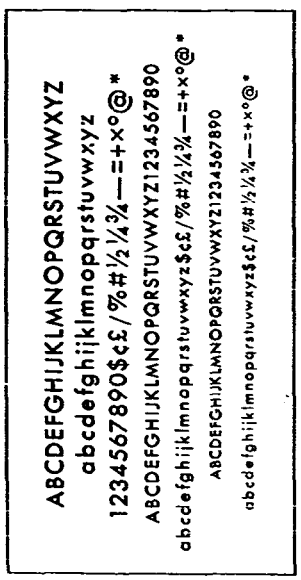

Photographic Sciences Corporation

23 WEST MAIN STREET
WEBSTER, N.Y. 14580
(716) 872-4503

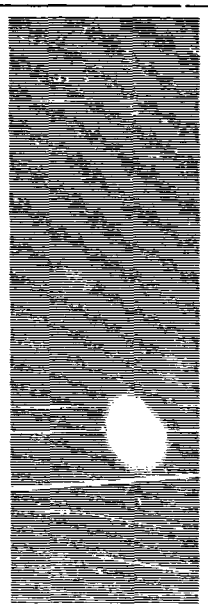

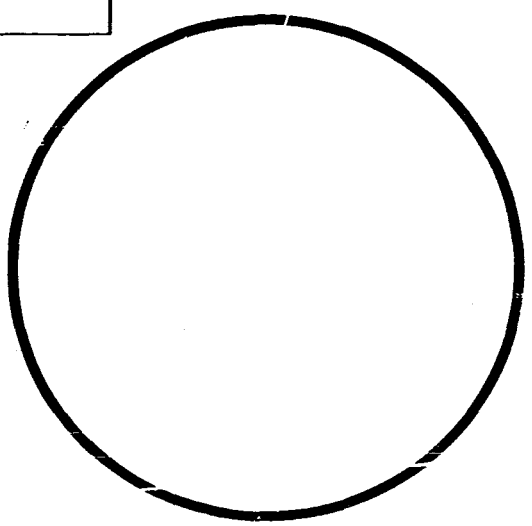

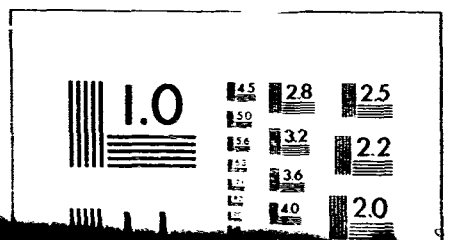

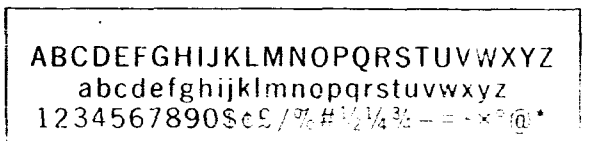

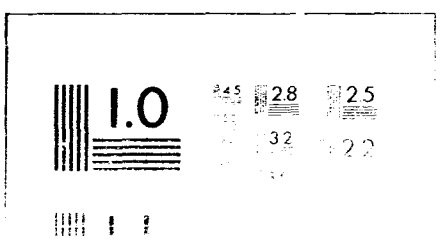

ACTA DE APERTURA DE MICROFILMACION

LUGAR DE LA MICROFILMACION (ORGANISMO): SERVICIO DE INFORMACION DE DEFENSA

FECHA DE INICIACION DE LA MICROFILMACION: 03 de Mayo de 1984.-

DENOMINACION DE LA DOCUMENTACION: FICHAS CORRESPONDIENTES AL FICHERO GENERAL.-

IDENTIFICACIÓN DEL PRIMER ORIGINAL MICROFILMADO: FICHA No. 26501-7 (BURTIZ DRUKER, Bernard)

OPERARIO/S: Cbo.2da.Agustín Barboza y Cbo.2da. Lilián Gimenez.-

REDUCCION DE IMAGEN: 24 X

SISTEMA EMPLEADO: STANDARD

ROLLO SIMULTANEO: NO

DESCARTE: ----------.-

PREPARACION DOCUMENTAL: ----------.-

CONTROL: Cbos.de 2da. Agustín Barboza y Lilian Gimenez.-

VISTO: Una vez comprobadas las características que contiene el primer documento en la apertura del acta, se procede a la iniciación de la microfilmación firmando para su constancia el funcionario responsable y la Dirección de la Oficina.-

El Encargado de la Sección Microfilmación

Sgto.1ro. Juan C. Martínez

JUNTA DE COMANDANTES EN JEFE - SERVICIO DE INFORMACION DE DEFENSA - CUERPO DE Mayor DE DATOS SECCION MICROFILMACION

El Jefe de la Sección Microfilmación

Pedro Barneix

FICHAS DEL FICHERO GENERAL

JUNTA COMANDANTES EN JEFE
Dep. 1

ESTUPEFACIENTES 026501-7

Confeccionado el 08 SET. 1976

V A R I O S

FOTO

Apellidos BURTIZ DRUKER

Nombres Bernard

Fecha de Nacimiento 53 años en 1976.

Lugar de Nacimiento Polaco

Est. Civil Soltero

Cred Cívica ..... Céd. Identidad .....

Otros Documentos .....

Ocupación .....

Padre .....

Madre .....

Domicilio Reconquista Nro.377 Ap.1. Ciudad MONTEVIDEO.-

Otros datos .....

.....

.....

IMP. CHIESA Hnos. Ltda. 3.000 - 5 - 75

026501

FICHA COMPLEMENTARIA

#2

DOCUMENTO		ANTECEDENTES
Fecha	Origen	
17.5.76 JPM PD 07.00	Doc.0686 a 07.00	- Procedente del Bat.Ing.1. registra entrada en la DNII el 8.5.76, acusado de tráfico y consumo de drogas.-(SS)-

JUNTA DE COMANDANTES EN JEFE

S. I. D.

026502-5

151

Dep. I V Secc. I

Sub Secc. A/N

Ficha Nº ..... Confec. 10.10.82

BURTLEY .....

Apellidos Nombres

DOCUMENTOS: C/C. ..... C/I. .....

Serie Nº Nº Dpto.

OTROS DOC. .....

Pasaporte Lib. Enrol. etc.

NACIMIENTO: .....

Fecha Lugar

DOMICILIO: .....

Calle Nº Teléf. Ciudad o Localidad

PROFESION U OCUPACION: Seminario Teológico Bautista.

LUGAR: ..... CARGO: Director.

IDEOLOGIA POLITICA: ..... CLASIFICACION: .....

DATOS COMPLEMENTARIOS .....

Est. Civil Cónyuge Hijos

.....

Otros familiares

Fecha	Documentos	026502 ANTECEDENTES A REGISTRAR	82
4.9.82.	18544	Es mencionado en Acta de fecha 28SET82 por Daniel Alberto CALERO DAVYT, como una de las personas a las que le entregó un ejemplar del boletín Nro.4 del Servicio Paz y Justicia.--Eval.A-1.-(TJ) [illegible].-	

026503-3 20 JUN. 1975

MINISTERIO DE DEFENSA NACIONAL

S. I. D.

Dep. I Secc. I

Sub - Secc. G

Ficha Nro.____ Confec.____

BURTRE **GUTIERREZ (1)** Wilfredo J. (2)

Apellidos Nombres

DOCUMENTOS: C/C.____ C/L.____

Serie Nro. Nro. Dpto.

OTROS DOC. ____

Pasaporte Lib. Enrol. etc.

NACIMIENTO: ____

Fecha Lugar

DOMICILIO: ____

Calle Nro. Teléf. Ciudad o Localidad

PROFESION U OCUPACION: Funcionario U.T.E.

LUGAR: Cent. Térmicas **CARGO:** Operario

IDEOLOGIA POLITICA: ____ **CLASIFICACION:** ____

DATOS COMPLEMENTARIOS: ____

Est. Civil Conyuge Hijos

____

Otros familiares

026503 52

Fecha	Documentos	ANTECEDENTES A REGISTRAR
10.7.69	1026	Declarado cesante con fecha 10.7.69 por resolución del Directorio Interventor. (K)
21.3.74	1026	Por resolución del Tribunal de lo Contencioso Administrativo, 4.3.74 corresponde reintegrarlo a su cargo.(K)
18.2.76	**D.0223 D.0317**	**Por Resolución Nº 132/76 de fecha 22.1.76, se le declara cesante al haber cometido una falta administrativa al participar en la huelga ilícita decretada por la Agrupación UTE del 26 de Junio al 30 en el año 1969.-qq-**

VARIOS

Fs 1

JUNTA DE COMANDANTES EN JEFE

S. I. D.

026504 -A

Dep. I Secc. I

Sub Secc. XXXX

Ficha Nº ..... Confec. 8.7.82

BURUTARAN ESTEVES (1) Ernesto Rafael (2)

Apellidos Nombres

DOCUMENTOS: C/C. JAC 3543(3) C/I. 2664.205-4 (4)

Serie Nº Nº Dpto.

OTROS DOC. .....

Pasaporte Lib. Enrol. etc.

NACIMIENTO: .....

Fecha Lugar

DOMICILIO: Uruguay 671 (5) Salto (6)

Calle Nº Teléf. Ciudad o Localidad

PROFESION U OCUPACION: Hacendado (7)

LUGAR: ..... CARGO: .....

IDEOLOGIA POLITICA: ..... CLASIFICACION: .....

DATOS COMPLEMENTARIOS .....

Est. Civil Cónyuge Hijos

Otros familiares

026504 Fo 2

Fecha	Documentos	ANTECEDENTES A REGISTRAR
26.06.82	16.384	Concurrió al X Consejo Diocesano de Laicos, efectuado en la Curia Local en la zona del Daymán (Salto), días 8 y 9 de mayo del año en curso.Eval: B-2. [redacted] (VL) (M). FOEM: 01517
11.X.83	17356/82 Pág.7,8	NOV/82: Habría apoyado el "NO" a la Reforma Constitucional durante el Plesbicito. 4.5.82: Se le sindica como uno de los principales dirigentes del "Movimiento Salesiano" en C.Salto. Es de mencionar que sería de tendencia Blanco. 27.7.82: En la fecha se establece que integra la Comisión Directiva de la "ASOCIACION AGROPECUARIA DE SALTO" en calidad de Suplente.-Eval.A-1.-(FE) Indica (1) al (7)

SERVICIO DE INFORMACION
DE DEFENSA
Dep. 1

026505-8

Confeccionado el 23 OCT. 1973

V A R I O S

F O T O

Apellidos BURUTARAN

Nombres Jorge

Fecha de Nacimiento

Lugar de Nacimiento

Est. Civil

Cred. Cívica Céd. Identidad

Otros Documentos

Ocupación

Padre

Madre

Domicilio 19 de abril 668 Ciudad Salto

Otros datos

FICHA COMPLEMENTARIA 026505

DOCUMENTO		ANTECEDENTES
FECHA	ORIGEN	
10.5.72.	Doc. 942.	Figura en una relación de radioaficionados de la C. de Salto. Posée una estación de caracteristicas CX. 2 JU.-(W).

SERVICIO DE INFORMACION
DE DEFENSA
Dep. 1

026506-6 Confeccionado el 23 OCT. 1973

V A R I O S

FOTO

Apellidos BURUTARAN PASCALE

Nombres Juan . R .

Fecha de Nacimiento

Lugar de Nacimiento

Est. Civil

Cred. Cívica Céd. Identidad

Otros Documentos

Ocupación

Padre

Madre

Domicilio Cordoba 67. Ciudad Salto.

Otros datos

FICHA COMPLEMENTARIA 026506 52

DOCUMENTO		ANTECEDENTES
FECHA	ORIGEN	
10.5.72.	Doc. 942.	Figura en una relación de radioaficionados de la C. de Salto. Posée una estación de características CX.3 JM. (W).

SERVICIO DE INFORMACION DE DEFENSA

Dep. 1

026507-4

Confeccionado el 18.10.73.

V A R I O S

FOTO

Apellidos BURUTARAN PASCALE

Nombres Omar Dario

Fecha de Nacimiento

Lugar de Nacimiento

Est. Civil

Cred. Cívica Céd. Identidad

Otros Documentos

Ocupación

Padre

Madre

Domicilio Estancia San Rafael (Arapey Grande) Ciudad Salto.

Otros datos Estancia "El trébol" 16 Secc.Policial.
Uruguay 1268.

026507 FICHA COMPLEMENTARIA

DOCUMENTO		ANTECEDENTES
FECHA	ORIGEN	
10.5.72.	Doc. 942.	_Figura en una relación de radioaficionados del dpto de Salto. Posée una estación con características CX. 1 JP._ CX 1 JK._ CX.7 JA. CX 1 JCO._ CX.1 JBY ._(W).

026508-D

SERVICIU DE INFORMACION
DE DEFENSA
Dep. 1

Confeccionado el 15.8.73

VARIOS

FOTO

Apellidos BURUTARAN PASCALE

Nombres Omar Mario

Fecha de Nacimiento

Lugar de Nacimiento

Est. Civil

Cred. Cívica Céd. Identidad

Otros Documentos

Ocupación Ganadero

Padre

Madre

Domicilio Ciudad

Otros datos

026508

FICHA COMPLEMENTARIA

DOCUMENTO		ANTECEDENTES
Fecha	Origen	
14.8.73	Doc.2354	Fue procesado por la Juez Letrado de 1era. Instancia de 1er.turno por: Coaurtoria de Fraude, Coaurtoria de Falsificación Ideológica y Coautoria de Cohecho Calificado. Dicho hacendado explota 15.000 cuadras de campo.(SS)
[illegible]	[illegible]004/3,11 al 17,[illegible] y 35	[illegible] 1.7.73 [illegible] 1 al 5. [illegible]

026509-0

MINISTERIO DE DEFENSA NACIONAL
S. I. D.

Dep. I Secc. I
Sub - Secc. G
Ficha Nro. ____ Confec. ____

BURWOOD GHIZZA — RAUL
Apellidos — Nombres

DOCUMENTOS: C/C ____ Serie ____ Nro. ____ C/I. ____ Nro. ____ Dpto. ____

OTROS DOC. ____ Pasaporte ____ Lib. Enrol. ____ etc. ____

NACIMIENTO: ____ Fecha ____ Lugar ____

DOMICILIO: Lavalle 2765 ____ Calle ____ Nro. ____ Teléf. ____ Ciudad o Localidad ____

PROFESION U OCUPACION: ____

LUGAR: ____ CARGO: ____

IDEOLOGIA POLITICA: ____ CLASIFICACION: Disponible

DATOS COMPLEMENTARIOS: ____ Est. Civil ____ Conyuge ____

026509

Fecha	Documentos	ANTECEDENTES A REGISTRAR
13.6.75	842 Ev.A-1.	Pro Secretario del Sindicato de Obreros de Regusci y Voulminot.(E).-

F51

026510-8

21 FEB 1976

MINISTERIO DE DEFENSA NACIONAL

S. I. D.

Dep. I Secc. I

Sub Secc. A/N

Ficha Nro. _____ Confec. _____

BURZA PEREZ — Apellidos

Alberto — Nombres

DOCUMENTOS: C/C _____ (Serie / Nro.) C/I. _____ (Nro. / Dpto.)

OTROS DOC. _____ (Pasaporte / Lib. Enrol. / etc.)

NACIMIENTO: 34 años en 1969 (Fecha / Lugar)

DOMICILIO: Av. Central 4315 apto.4 (Calle / Nro. / Teléf. / Ciudad o Localidad)

PROFESION U OCUPACION: Tornero

LUGAR: ANDET — CARGO: _____

IDEOLOGIA POLITICA: Comunista — CLASIFICACION: _____

DATOS COMPLEMENTARIOS: _____ (Est. Civil / Cónyuge / Hijos)

_____

Otros familiares

026510

Fecha	Documentos	ANTECEDENTES A REGISTRAR
8.I.76	0001	Afiliado al Partido Comunista el día 18/III/69 con el Nº 37150.-(Microfilm incautado a Rodney ARISMENDI) Evaluación: B-2 (Z)

Fs. 3

J. C. J. 026510

Dpto. 1

Apellidos BURZA PEREZ

Nombres Alberto

Documentos: Af. al P.C. Nº 37150

Ant, Secc. A B, C D E G V

☐ ☐ ☐ ☐ ☐ ☐ ☐

Secreto

026510 ANTECEDENTES 754

8.1.76 Doc. 0001 - Eval B-2

Or. 34 - 18.3.69 - Av. Central 4315/4

Tornero AMDET Talleres.-

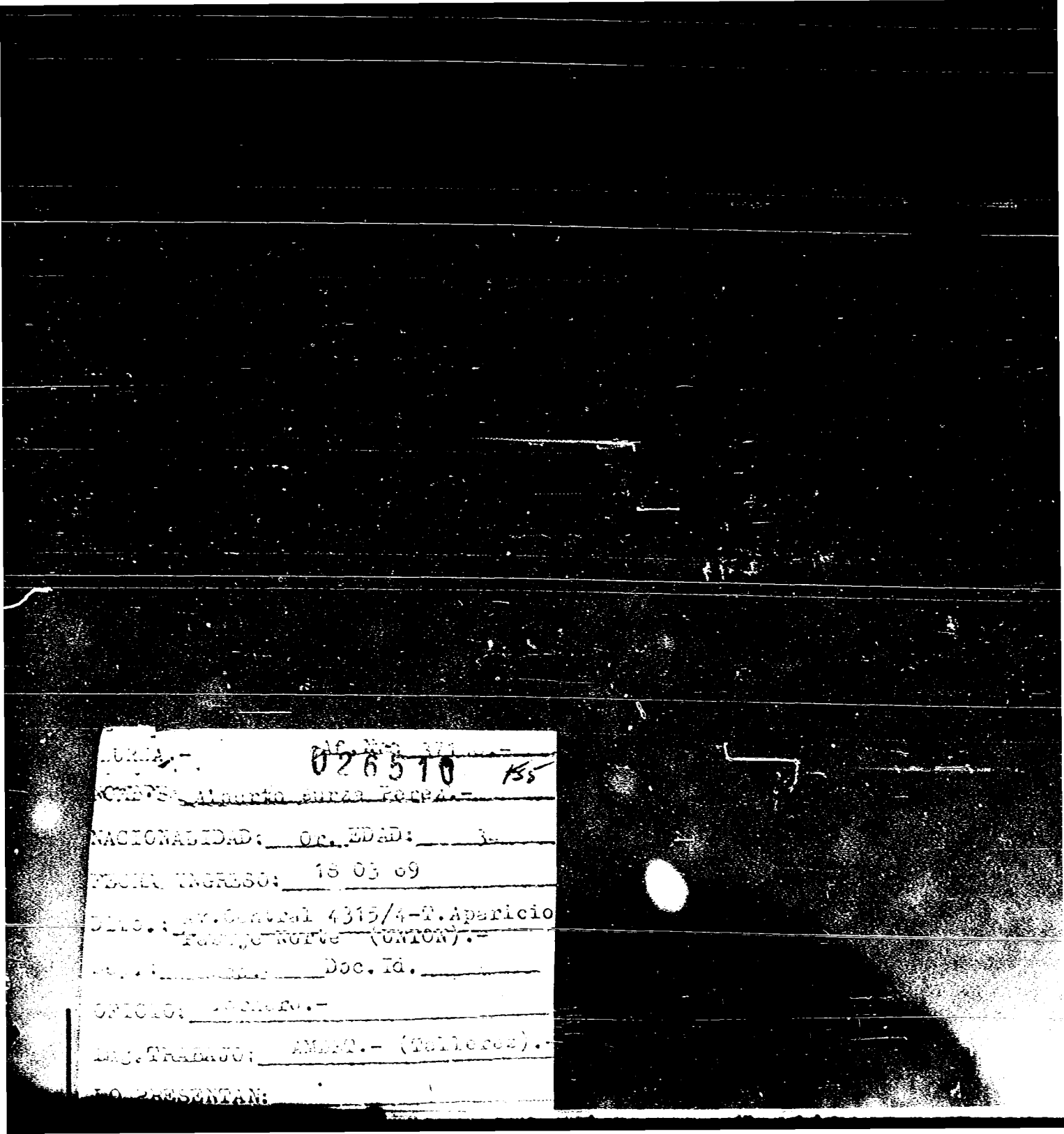

BURZA.- Af. Nro. 371 ...

026510 155

NOMBRE: Alberto Burza Perez.-

NACIONALIDAD: Or. EDAD: 3

FECHA INGRESO: 18 03 69

DIRC.: Av. Central 4315/4-T. Aparicio Pasaje Norte (UNION).-

Dep.: Doc. Id.

OFICIO: Tornero.-

Ing. TRABAJO: AMDET.- (Talleres).-

LO PRESENTAN:

JUNTA DE COMANDANTES EN JEFE

S. I. D.

026511-6

Dep. I Sección A. N.

Sub Secc. A/N

Ficha Nº ____ Confec. 28.1.82

BUDZA MARTINI (Apellidos) Héctor (Nombres)

DOCUMENTOS: C/C ..... (Serie) ..... (Nº) C/I. 799.910-7 (Nº) ..... (Dpto.)

OTROS DOC. ..... (Pasaporte) ..... (Lib. Enrol.) ..... (etc.)

NACIMIENTO: 42 años en 1939 (Fecha) Oriental (Lugar)

DOMICILIO: Simón Bolívar 1469 (Calle) (Nº) (Telf.) (Ciudad o Localidad)

PROFESION U OCUPACION: .....

LUGAR: ..... CAI .....

IDEOLOGIA POLITICA: ..... CLASIFICACION: .....

DATOS COMPLEMENTARIOS: Casado (Est. Civil) (Cónyuge) (Hijos)

..... (Otros familiares)

026511

Fecha	Documentos	ANTECEDENTES A REGISTRAR
14.1.82 P.D.014/982	D.10979	14.1.82:Se realizó una inspección en su domicilio, debido a una información confidencial en la D.I.I., que en dicha finca se realizaban reuniones sospechosas y se sentían ruidos de mimeógrafos. Se incauta en dicha inspección 13 libros de tendencia izquierdista así como también revistas de tal ideología. Interrogado manifestó que posee una empresa del ramo de mimeógrafos, contabilidad, administración de propiedades horizontales y que está integrada por él, su esposa y un socio. Con respecto al material incautado, declara que le gusta leer toda clase de libros, Carece de anotaciones en la D.I.I. como también su esposa y su socio. Por orden superior recupera su libertad.- Eval.A-1.- (LA)

SERVICIO DE INTELIGENCIA
División I
(Seguridad)

MINISTERIO DE DEFENSA NACIONAL M/F
SERVICIO DE INFORMACIÓN DE DEFENSA

026512-4

Sección
Act. Ant. Nac.
Ficha N.

Nombres y Apellidos: BURZSTEIN Señora de

Fecha de Nacimiento:

Lugar de Nacimiento:
(País - Ciudad o Localidad - etc.)

Cred. Civ.: Serie N.º Ced. Identidad:

Otros documentos:
(Pasaporte - Libreta Enrolam. - etc.)

Foto

Domicilio:
(Ciudad o Localidad) (Calle) (N.º) (Telef.)

Filiación
- Edad Aparente Color del Cutis
- Color del Cabello Estatura Aproximada
- Complexión Aspecto Social
- Señas particulares

Ficha confeccionada en MONTEVIDEO el julio 1º de 1964.-

026512

ACTIVIDADES

(1) Laborales: Profesión Periodista Lugar de trabajo Diario "Unzer Fraint"

Cargo ..... Antigüedad .....

Otras Actividades .....

(2) Políticas: Ideología COMUNISTA Actuación .....

Antecedentes .....

Antecedentes familiares .....

(3) Sociales: Estado Civil ..... Religión ..... Figuración .....

Grado Instrucción ..... Lugares que frecuenta .....

(4) Económicas: Situación ..... Capital aprox. ..... Vehículo ..... marca y N.o

Otros datos .....

Datos Complementarios .....

Apreciación Personal Gral. .....

SEÑORA DE — FICHA COMPLEMENTARIA 026512 — BURZSTEIN

Documento		Antecedentes
Fecha	Origen	
1º/VII/64.-	B-75-(1)-D.322.	-Trabaja en el diario "Unzer Fraint" ("Nuestro Amigo"), órgano central de prensa de la colecti vidad judía comunista uruguaya.- Actualmente se encuentre en Moscú.-

026513 - D

"V A R I O S"

JUNTA DE COMANDANTES EN JEFE
S. I. D.

Dep. I Secc. I

Sub. Secc. A/N

Ficha N.º ..... Confec. 09/2/83

BUSANELLO MANGARELLI — Apellidos
Luis Francisco — Nombres

DOCUMENTOS: C/C DCA 56.004 (Serie / N.º) C/I. 1.023.790 (N.º / Dpto.)

OTROS DOC. ..... (Pasaporte / Lib. Enrol. / etc.)

NACIMIENTO: 21/11/952 (Fecha) Montevideo (Lugar)

DOMICILIO: Minas 1410 Apto. 1 (Calle / N.º / Teléf. / Ciudad o Localidad)

PROFESION U OCUPACION: Propietario de un Salón

LUGAR: ..... CARG ...

IDEOLOGIA POLITICA: ..... CLASIFICACION: .....

DATOS COMPLEMENTARIOS: Casado (Est.Civil / Cónyuge / Hijos)

Hijo de: Ido y Rachel (Otros familiares)

Fecha	Documentos	026513 ANTECEDENTES A REGISTRAR	F82
03/12/82	C.H.C.P. No.200/82 Secc.3ra. INGRESO DE MONTEVIDEO.-	-30/1/83: En la fecha se contestó dicha constancia a nombre del causante S/A en este Servicio para su Ingreso en el Ministerio de Agricultura y Pesca.- (RJ) ANTECEDENTES REGISTRADOS EN LA D.I.I.:.- 19/10/978: Es interrogado en Actas por el Dpto.2 de esta Dirección, en relación a disturbios laborales ocurridos en su lugar de trabajo. Fueron interrogados, además, varios trabajadores de la misma firma.- (RJ) FORM: 5335	

026514-0

23 FEB. 1976

JUNTA DE COMANDANTES EN JEFE

S. I. D.

Dep. I Secc. I

Sub Secc. A/N

Ficha Nro. _____ Confec. _____

BUSAKRE MARON — Apellidos

Abraham — Nombres

DOCUMENTOS: C/C ACB 6499 (Serie / Nro.) C/I. 852.253 (Nro. / Dpto.)

OTROS DOC. _____ (Pasaporte / Lib. Enrol. / etc.)

NACIMIENTO: 30.IV.930 (Fecha) Durazno (Lugar)

DOMICILIO: Timote 5665 (en 1963) Manuel Alonso 1677 apto.6 (en 1974) (Calle / Nro. / Teléf. / Ciudad o Localidad)

PROFESION U OCUPACION: Obrero Grafic Empleado de Libreria

LUGAR: Diario ahora SUMA SC **CARGO:** _____

IDEOLOGIA POLITICA: Comunista **CLASIFICACION:** _____

DATOS COMPLEMENTARIOS: Casado (Est. Civil) Blanca Tarabos (Cónyuge) _____ (Hijos)

_____ (Otros familiares)

026514

52

Fecha	Documentos	ANTECEDENTES A REGISTRAR
8.I.76	0001	Afiliado al Partido Comunista elddia 13/V/63 con el Nº 19566.- (Microfilm incautado a Rodney ARISTENDI) Evaluacion: B-2 (Z)

153

026514

[illegible]

[illegible] 03.-

Dir. [illegible] 5665.-

Dep. Mdeo.- Doc. Id. ACB.6499.-

OFICIO: Empleado.- [illegible]

Lug. TRABAJO. Libreria "SURD" S.C. [illegible]
Soriano [illegible].-

LO PRESENTAN:

13.4

5 AGO 1974 B5

MINISTERIO DE DEFENSA NACIONAL

S. I. D.

026514

Dep. I Sec. I

Sub - Secc. G

Ficha Nro.____ Confec.____

BUSAKRE MARON — Abraham

Apellidos — Nombres

DOCUMENTOS: C/C. AC3 6499 (1) C/I 852.253

Serie Nro. Nro. Dpto.

OTROS DOC. _____

Pasaporte Lib. Enrol. etc.

NACIMIENTO: 30.4.930 Durazno

Fecha Lugar

Pinoto 5665 en 1963 (2)

DOMICILIO: Manuel Alonso 1677 ap.6 Montevideo

Calle Nro. Telél. Ciudad o Localidad

PROFESION U OCUPACION: Obrero Gráfico Empl[illegible]o de Libreria (3)

LUGAR: Diario "Ahora" [illegible] CARGO: Composición

IDEOLOGIA POLITICA: Comunista (5) CLASIFICACION: _____

DATOS COMPLEMENTARIOS: Casado Blanca Bustos

Est. Civil Conyuge Hijos

Hijo de Pedro y Rosa

Otros familiares

026514

Fecha	Documentos	ANTECEDENTES A REGISTRAR
18.7.73	DNII	Fué detenido el 5.7.73 en el diario "Ahora" en una reunión no autorizada, liberado el 18.7.73. (K)
8.I.76	0001	Indica (1) a (5)

J. C. J. 026514

Dpto. 1

Apellidos BUSARKE

Nombres Abraham

Documentos: Af. al P.C. Nº 19566

Ant, Secc. A B C D E G V

☐ ☐ ☐ ☐ ☐ ☐ ☐

Secreto

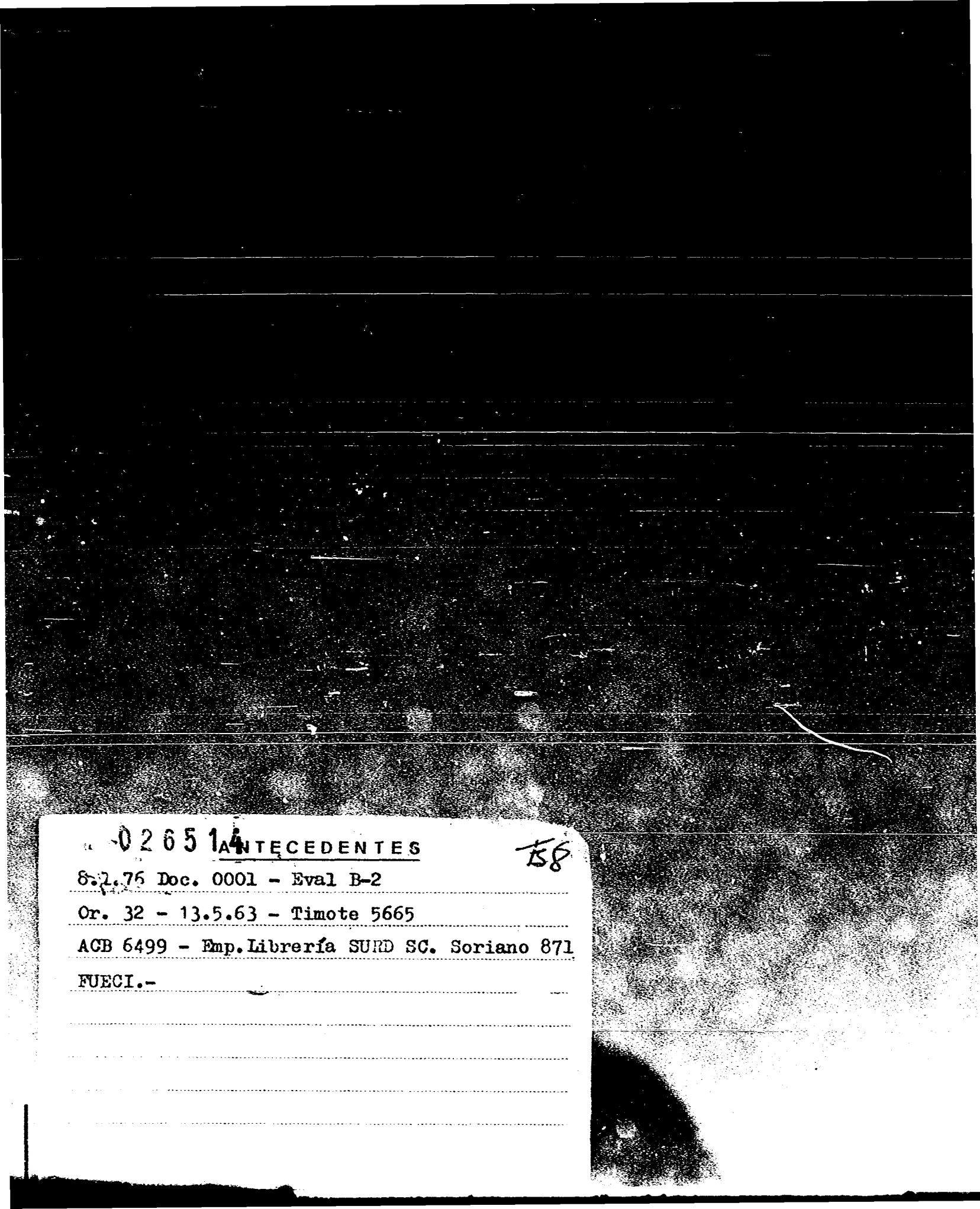

026514 ANTECEDENTES

8.2.76 Doc. 0001 - Eval B-2

Or. 32 - 13.5.63 - Timote 5665

ACB 6499 - Emp. Librería SURD SC. Soriano 871

FUECI.-

José BUSAKR MARON
Req. Nº 1112.-

SERVICIO DE INTELIGENCIA
División I
(Seguridad)

MINISTERIO DE DEFENSA NACIONAL M / E
SERVICIO DE INFORMACION DE DEFENSA
026515-7

Sección 751
Gremios
Ficha N. [redacted]

(a) José (9)

Nombres y Apellidos: BUSARK MARON. José

Fecha y Lugar Nac.: 1928 (10)

Cred. Civ.: Serie ..... N.º ..... Ced. Identidad: 1.068.138 (7)

Otros documentos: ..... (Pasaporte - Libreta Enrolam. - etc.)

Foto

Domicilio: 25 de Mayo 544 (6) CLEMENCIO 864 (8)
(Ciudad o Localidad) (Calle) (N.º) (Telef.)

Profesión: Gráfico

Cargo y Lugar: .....

Ideol. Política: ..... Situación: Dirigente •

Datos Complementarios: Dirigente del Sindicato de Artes Gráficas.-

Apreciación General: .....

Fecha confeccionada: 18/2/65

Documento		026515 Antecedentes
Fecha	Origen	
1/8/65	La Mañana	- Es electo Bibliotecario del Sindicato de Artes Gráficas (Autónomo).-
8-7-66	"Epoca"	-Electo vocal del mencionado sindicato durante las elecciones del gremio el dia 27 de mayo de 1966.-
28.6.83	27735/122	SINTESIS ACTA: Ingresó al MLN a mediados de Julio de 1972, siendo reclutado por "Rodrigo", albergó en su casa a los siguientes clandestinos: SICILIA PAREDES, Oscar DELGADO, Carlos MEDINA, Arturo DUBRA y otras dos personas. En su casa se había construido 2 berretines para ocultar armas, mimeógrafos, etc. Al perder contacto co. "Rodrigo" la casa desviculó hasta la llegada de DUBRA. Eval:A-1 (00) Form.11024 Ind 9
18.8.83	1954/75 Pag.1.	Por Oficio Nº 712 el 3.11.75 el J.M.1ra.Instancia 3er. Turno deja sin efecto su captura por haber sido detenido .Eval:A-1 (00)Form.
2.3.84	0289/977-Pág 007 a 010	-Aporta información ya registrada en la ficha.- Eval.:A-1 (K) Indica (10).-

026515

753

E

MINISTERIO DE DEFENSA NACIONAL
S. I. D.

Dep. I Sec. I
Sub-Secc. A/N
Ficha Nro. ..... Confec. 6/XI/972

BUSAK MARON — José
Apellidos — Nombres

DOCUMENTOS: C/C. R.A.B. 8221 C/I. 1.086.138 (1)
Serie Nro. Nro. Dpto.

OTROS DOC. .....
Pasaporte Lib. Enrol. etc.

NACIMIENTO: 23 de Mayo de 1932 (2) Durazno
Fecha Lugar

DOMICILIO: Clemenceu No.864 (3)
Calle Nro. Teléf. Ciudad o Localidad

PROFESION U OCUPACION: Matricero gráfico (4)

LUGAR: ..... CARGO: .....

IDEOLOGIA POLITICA: ..... CLASIFICACION: .....

DATOS COMPLEMENTARIOS: .....
Est. Civil Conyuge Hijos

Cutiz blanco, cabellos y ojos castaños.- (5).-
Otros familiares

026515

Fecha	Documentos	ANTECEDENTES A REGISTRAR
23/X/972	D.3705 R/D	-Permanece detenido en una Unidad de las FF.AA.Prestaba Cobertur olandestinos de la organización extremista.-(J).- Recluído en el Bn.I.-1.- Eval. A-2 (BB).-
Nov./72.	Doc.4483. J.P.M.P.M.	Procesado el día 30/11/72 por los delitos de:"Atentado a la Consti ción en el Grado de Conspiración seguido de Actos preparatorios" y "Asociación para Delinquir".(bb).
9/7/73.	Doc.1502	Se encuentra recluido en el Est. de Det. No.1(Libertad Eval: A - 2. (Y).
5/12/73	D. 4153	- Fué puesto en libertad el 3/11/73 del E.M.R.No.1.(CC).-
13/2/74.-	Doc.412.-	-Fué puesto bajo el régimen de "Libertad Vigilada", el día 18/10/73
30/9/975	D. 1762	- Se requiere su captura por no haberse presentado a la quisitoria que se le hiciera por parte de la Justicia litar. Requerido No. 1112.- Indica (1) al (5).- ((C
2/10/1975	1782	- Según Oficio No. 561/975 del Juzgado Militar de 1ra. tancia de 3er. Turno, se cita su captura, por cambiar domicilio, sin previa autorización del Juez, ignorándo su paradero.- ((CC))
23/10/75	Doc.1878	Indica Doc.anterior.-Eval.A-1.-(H).-
26/1/76	0068	-Con fecha 21 del corriente, se comunica que su solicitu captura queda sin efecto,por haber sido capturado.-(D)
19/2/76	0230	-Indica lo mismo que el Documento ant...

BUSARK MARON, José 026515 ts 5

FECHA	DOCUMENTOS	ANTECEDENTES A REGISTRAR
23.10.75	DOc. 1878	-Indica lo mismo que el Doc. 1762.- (TT).-
25.5.76	Doc.0720	Por informe de la DNII de fecha 24 de mayo de 1976 se come prueba su captura. Eval. A - 2 (KK).-
16.8.77 Oficio No. Policía Militar	D.0841 191/R/977	- 19.5.72 - Fue detenido por el Bn. I. No. 1 y sometido a la Justicia Militar. 15.11.72 - El Juez Militar de Instrucción de 2o. Turno lo procesó o lo establecido en el Art. 150 del CPO. Su causa pasa al Juez Militar de 1a. Instancia de 3er, Turno. 3.11.73 - Es liberado, permaneciendo en Libertad Vigilada. 20.12.74 - Es recapturado por el Bn. de Trasmisiones No. 1. 7.1.75 - Se establece que es liberado.- 20.1.76 - Es detenido para ser liberado el día 21.1.76 por orden del Juez Militar de 1a. Instancia de 3er. Turno, dejando sin efecto su solicitud de captura. Actualmente permanece en el régimen de "Libertad Vigilada" estando a cargo del Bn. de Trasmisiones No. 1,- (S).-
29.8.77 PP. 6 a 6	882	23.8.77 -Detenido dado que al parecer se encontraría requerido por no haberse presentado a requisitori que se le hiciera por parte de la Justicia Militar. Indagado, expresó que asiduamente se presenta en su calidad de liberado condicional en el Bn. T. No.1. Una vez que se constató lo expresado, recuperó la libertad -se trataba de un error.- (DD)

026515

FECHA	DOCUMENTOS	ANTECEDENTES A REGISTRAR
16.02.82	D. 5757/83	-Figura en una relacion de la Corte Electoral, de ciudadanos inscriptos en el Registro Civico Nacional, que se encuentran comprendidos en el Art. 1, Literal "B" del Acto Institucional No. 4, con prohibicion de ejercer el derecho de voto. (Procesados por delitos de "Lesa Nacion").EVALUACION A-1(VL) Indica (9) ( )
16.02.82	D.6004/81/9	-Se encuentra comprendido en el Art.1o. literal b) del Acto Institucional No.4,por haber sido procesado el 15/11/1972 por los delitos previstos en. C.P.M. C.P.O. 130 EVALUACION A-1 (LA)
06.04.83	24739/83	- Figura en una relacion de Libertades Vigiladas categoría "C" Procedente de la PME. Unidad de control Bn. Com 1. Detenido el 19.05.72. Liberado 09.10.74. Pertenece al M.L.N.. EVAL A-1.- Form. 8583 (B).-
06.04.83	24862/83	- Indica Idem Doc. 24739/83.- Indica 8. Form. 8585(B) EVAL:A-1
06.04.83	18347/83	-Ficha del E.M.R.1, establece:Detenido el 19.05.72.Procesado por hallarse incurso en"Pima Facie"en(I)Art.150.Libertad provisional.-EVAL:B-2 (Q) FORM:8578

Fecha	Documentos	26515 ANTECEDENTES A REGISTRAR Fs.7
19.3.84	1382/79 pag.4	-En Consolidado de P.M.E. del 30.6.79 figura como: "L.L.VV.",unidad de control Em.T.No.1, Baja: por ce: de L.V.Eval:a-1(A).-

SERVICIO DE INFORMACION DE DEFENSA

Dep. 1

026516-5

Confeccionado el 07 OCT 1975

V A R I O S

FOTO

Apellidos BUSAUSKAS

Nombres A.

Fecha de Nacimiento

Lugar de Nacimiento

Est. Civil

Cred Cívica ..... Céd. Identidad

Otros Documentos

Ocupación

Padre

Madre

Domicilio Turquía 4141 Ciudad Montevideo

Otros datos

[redacted] Imp. CHIESA Hnos. Ltda. 8663 - 11 - 3

026516

FICHA COMPLEMENTARIA

DOCUMENTO		ANTECEDENTES
Fecha	Origen	
20.9.75	D. 1720	Figura en una nómina de personas que reciben material literario marxista.- Evaluación B-2.-

026517-3

23 FEB 1976

F1

JUNTA DE COMANDANTES EN JEFE

S. I. D.

Dep. I Secc. I

Sub Secc. A/N

Ficha Nro. _____ Confec._____

BUSCA de LOPEZ — Angela

Apellidos — Nombres

DOCUMENTOS: C/C BZB 14069 C/I. _____

Serie - Nro. Nro. Dpto.

OTROS DOC. _____

Pasaporte Lib. Enrol. etc.

NACIMIENTO: 45 años en 1958

Fecha Lugar

DOMICILIO: Molinos de Raffo 1072

Calle Nro. Teléf. Ciudad o Localidad

PROFESION U OCUPACION: Labores

LUGAR: _____ CARGO: _____

IDEOLOGIA POLITICA: Comunista CLASIFICACION: _____

DATOS COMPLEMENTARIOS: _____

Est. Civil Cónyuge Hijos

Otros familiares

026517

Fecha	Documentos	ANTECEDENTES A REGISTRAR
8.I.76	0001	Afiliada al Partido Comunista el dia 29/IX/58 con el Nº 8840.-(Microfilm incautado a Rodney [illegible]) Evaluacion; B-2 (Z)

J. C. J. 026517 F53

Dpto. 1

Apellidos BUSCA DE LOPEZ

Nombres Angela

Documentos: Af. al P.C. Nº 8840

Ant, Secc. A B C D E G V

☐ ☐ ☐ ☐ ☐ ☐ ☐

Secreto

026517 ANTECEDENTES

54

8.1.76 Doc. 0001 - Eval B-2

Or. 45 - 29.9.58

Molinos de Raffo 1072

BZB 14069 - Ama de casa.-

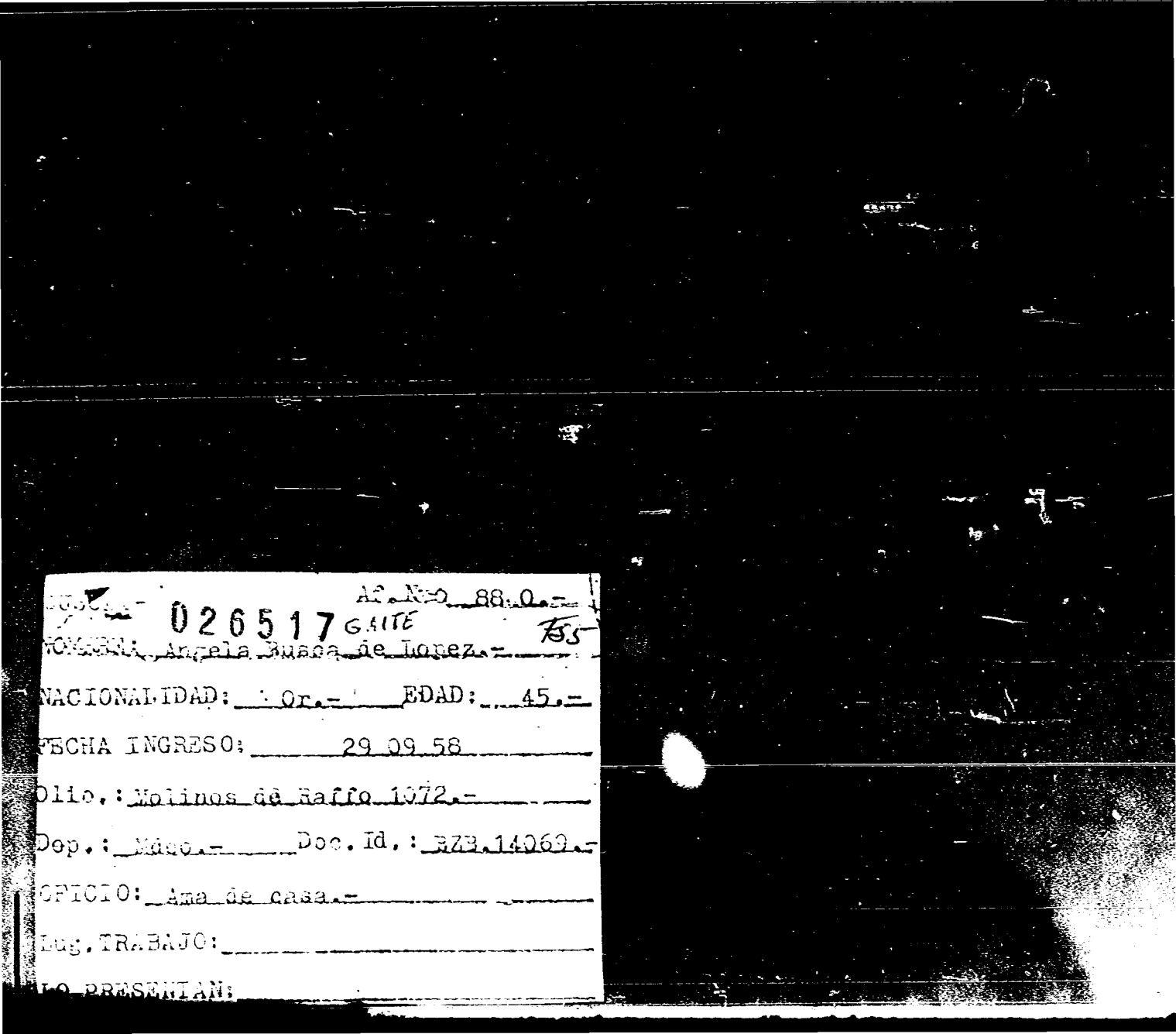

Af. N.o 88.0.-

026517 GAITE

NOMBRE: Angela Busca de Lopez.-

NACIONALIDAD: Or.- EDAD: 45.-

FECHA INGRESO: 29 09 58

Dlio.: Molinos de Raffo 1072.-

Dep.: Mdeo.- Doc. Id.: BZB.14069.-

OFICIO: Ama de casa.-

Lug. TRABAJO:

LO PRESENTAN:

026518 -1

21 FEB. 1976

Dep. I Secc. I

Sub Secc. A/N

Ficha Nro. _____ Confec. _____

MINISTERIO DE DEFENSA NACIONAL

S. I. D.

BUSCA — Antonio Ramón

Apellidos — Nombres

DOCUMENTOS: C/C BUA 11328 C/I. _____

Serie Nro. Nro. Dpto.

OTROS DOC. _____

Pasaporte Lib. Enrol. etc.

NACIMIENTO: 24 años en 1966

Fecha Lugar

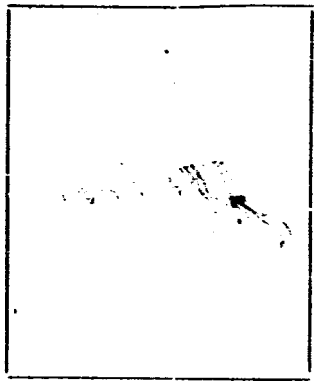

DOMICILIO: Cane 319

Calle Nro. Teléf. Ciudad o Localidad

PROFESION U OCUPACION: Obrero Textil

LUGAR: [illegible] CARGO. _____

IDEOLOGIA POLITICA: Comunista CLASIFICACION: _____

DATOS COMPLEMENTARIOS: _____

Est. Civil Cónyuge Hijos

Otros familiares

026519

Ts. 2

Fecha	Documentos	ANTECEDENTES A REGISTRAR
8.I.76	0001	Afiliado al Partido Comunista el día 26/IX/66 con el N° 23982.-(Microfilm incautado a Rodney ARISMENDI) Evaluación: B-2 (Z)

J. C. J. 026518

Dpto. 1

153

Apellidos BUSCA

Nombres Antonio Ramón

Documentos: Af. al P.C. Nº 23982

Ant, Secc. A B C D E G V

☐ ☐ ☐ ☐ ☐ ☐ ☐

Secreto

026518 ANTECEDENTES

8.1.76 Doc. 0001 - Eval B-2 $4

Or. 24 - 26.9.66

Caña 319- Carlos de la Vega y S.Martínez

BUA 11328 - O.Textil FIBRATEX S.A. CARDAS

C.O.T.-

BUSCA.- Af. Nro. 23???.-

026518

NOMBRE: Antonio Ramón Busca.-

NACIONALIDAD: Or.- EDAD 24.

FECHA INGRESO: 26 09 66.-

Dlio. Cana 319--Carlo de La Vega y
Avo. Paris--Ramon Martinez.-

Dep. Maeo.- Doc. Id. [illegible] 11328

OFICIO: O. Textil.-

Lug. TRABAJO: "FIBRATEX S.A", CAR [illegible]
C. [illegible]

LO PRESENTAN:

026519-9

JUNTA DE COMANDANTES EN JEFE

S. I. D.

Dep. I Secc. I

Sub Secc. A/N

Ficha Nro. ____ Confec. 25.3.83

BUSCA DA CUNHA — Apellidos

Héctor Walter — Nombres

DOCUMENTOS: C/C ____ (Serie / Nro.) C/I. 982.084 (Nro. / Dpto.)

OTROS DOC. ____ (Pasaporte / Lib. Enrol. / etc.)

NACIMIENTO: 41 años en 1983 — Fecha — Uruguay — Lugar

DOMICILIO: ____ (Calle / Nro. / Teléf. / Ciudad o Localidad)

PROFESION U OCUPACION: ____

LUGAR: ____ CARGO: ____

IDEOLOGIA POLITICA: ____ CLASIFICACION: ____

DATOS COMPLEMENTARIOS: Casado — Est. Civil / Cónyuge / Hijos

Otros familiares

026519

Fecha	Documentos	ANTECEDENTES A REGISTRAR
25.3.83	25053/83 Doc031 (DO)	Viajó como pasajero desde Montevideo a Porto Alegre en un coche de T.T.L., que salió el 282200FEB83. (Posible asistente a reuniones con Wilson FERREIRA ALDUNATE). Eval.A-1. (Form. 7504.(IR)

026520-7

8 AGO. 1974

MINISTERIO DE DEFENSA NACIONAL

S. I. D.

Dep. I Secc, I

Sub - Secc. G

Ficha Nro._____ Confec._____

BUSCA LOPEZ — Apellidos

Mario Eduardo — Nombres

DOCUMENTOS: C/C._____ (Serie / Nro.) C/I. 1.387.890 (Nro. / Dpto.)

OTROS DOC. _____ (Pasaporte / Lib. Enrol. / etc.)

NACIMIENTO: 20.1.956 (Fecha) Montevideo (Lugar)

DOMICILIO: Tabobá 3766 (Calle / Nro.) _____ (Teléf.) Montevideo (Ciudad o Localidad)

PROFESION U OCUPACION: Estudiante

LUGAR: Facultad de derecho CARGO: _____

IDEOLOGIA POLITICA: _____ CLASIFICACION: _____

DATOS COMPLEMENTARIOS: _____

Est. Civil — Conyuge — Hijos

Otros familiares

026520

Fecha	Documentos	ANTECEDENTES A REGISTRAR
8.8.74	Of.P/M	Fué detenido el 14.8.73 cuando realizaba volanteadas en favor de la CNT, entregado a su padre el 15.8.73 por ser menor. (K)

026521-5

(VW)

JUNTA DE COMANDANTES EN JEFE

S. I. D.

Dep. I Secc. I

Sub Secc. ~~Adm~~

Ficha Nº ..... Confec. 24.2.83

BUSCA BORGES — Roque Conrado

Apellidos — Nombres

DOCUMENTOS: C/C. J.C.D. 4494 — C/I. 88.467(Salto)

Serie — Nº — Nº — Dpto.

OTROS DOC. .....

Pasaporte — Lib. Enrol. — etc.

NACIMIENTO: 39 años(982)

Fecha — Lugar

DOMICILIO: Guayacos 70 — Salto

Calle — Nº — Teléf. — Ciudad o Localidad

PROFESION U OCUPACION: Comerciante

LUGAR: ..... CARGO .....

IDEOLOGIA POLITICA: PARTIDO COLORADO TARIGO-VINCI Nov/982 — CLASIFICACION: CONVENCIONAL

DATOS COMPLEMENTARIOS CASADO

Est. Civil — Cónyuge — Hijos

[redacted]

Otros familiares

Fecha	Documentos	026521 ANTECEDENTES A REGISTRAR
13/1/83	23691/073	Electo 5 Titulares del Organo Deliberante Nacional del Partido COLORADO por el Departamento de SALTO Hoja de Votación J.A.K. de acuerdo al resultado de las Elecciones Internas de los Partidos Políticos habilitados, efectuadas el 28-XI-82. — Eval. A-1 (XX). (FORM 8741).
3.4.84	33090/40	[illegible] Unidad de Suplente el Organo Ejecutivo Departamental del Partido Colorado por el Departamento de Salto .- Eval.- (A-1) (K.E.)

026522-3

SERVICIO DE INFORMACION DE DEFENSA

Dep. 1

Confeccionado el 08 MAYO 1985

751

VARIOS

FOTO

Apellidos BUSCAGLIA ARIZAGA

Nombres CARLO

Fecha de Nacimiento

Lugar de Nacimiento Rep. Oriental del Uruguay

Est. Civil

Cred Cívica Céd. Identidad

Otros Documentos

Ocupación

Padre

Madre

Domicilio Ciudad

Otros datos

Imp. CRIESA Hnos. Ltda. [illegible]

026322

FICHA COMPLEMENTARIA

42

DOCUMENTO		ANTECEDENTES
Fecha	Origen	
9-1-75	Doc . 09	Viajó a Chile y Cuba en 1963 Evaluación B-2 (BB)

SERVICIO DE INFORMACION DE DEFENSA

026523-1

Dep. 1

Confeccionado el 1 de diciembre de 1969.-

VARIOS

FOTO

Apellidos BUSCAGLIA

Nombres Enrique.-

Fecha de Nacimiento

Lugar de Nacimiento

Est. Civil

Cred. Cívica: Céd. Identidad

Otros Documentos

Ocupación

Padre

Madre

Domicilio Ciudad

Otros datos:

SERVICIO DE INFORMACION DE DEFENSA

026523-1

Dep. 1

Confeccionado el 1 de diciembre de 1969.-

VARIOS

FOTO

Apellidos BUSCAGLIA

Nombres Enrique.-

Fecha de Nacimiento .....

Lugar de Nacimiento .....

Est. Civil .....

Cred. Cívica ..... Céd. Identidad .....

Otros Documentos .....

Ocupación .....

Padre .....

Madre .....

Domicilio ..... Ciudad .....

Otros datos: .....

026523 FICHA COMPLEMENTARIA 52

DOCUMENTO		ANTECEDENTES
Fecha	Origen	
Año 1967.-	76.- 101.	Ex-integrante del M.N.R. (Moviemiento Nacionalista Revolucionario de Unión Oriental).-

026524-9

JUNTA DE COMANDANTES EN JEFE

S. I. D.

DEP VI SECC. I

SUB SECC. A/N

FICHA Nº ____ CONFEC. 6.IX

BUSCAGLIA — Apellidos

GRAZIELLA B. — Nombres

DOCUMENTOS: C/C ____ Nº ____ Dpto. C/I. 1.203.197 Serie Nº

OTROS DOC. ____ Pasaporte ____ Li. Enrol. ____ etc.

NACIMIENTO: ____ Fecha ____ Lugar

DOMICILIO: Ana M. De Lavalleja 2221 — Calle Nº Teléf. Montevideo — Ciudad o Localidad

PROFESION U OCUPACION: ____

LUGAR: SANTORO PUBLICITARIA S.A. CARGO: ____

IDEOLOGIA POLITICA: ____ CLASIFICACION: ____

DATOS COMPLEMENTARIOS: ____ Est. Civil ____ Cónyuge ____ Hijos

____ Otros familiares

026524

FECHA	DOCUMENTOS	ANTECEDENTES A REGISTRAR
NOV/80	DNII	NO REGISTRA ANTECEDENTES.
30-3-82	D. 13305	Indica datos filiatorios.- (FC)

18/VI/71

~ 026525 -b

MINISTERIO DE DEFENSA NACIONAL
S. I. D.

Dep. I Secc I
Sub-Secc. A/N
Ficha N.o..... Confec.....

BUSCAGLIA VIDAL(2) Heracio Ricardo(3)
Apellidos Nombres

DOCUMENTOS: C/C ..... C/I 975,604(4)
Serie N o N.o Dpto.

OTROS DOC. .....
Pasaporte Lib. Enrol. etc.

NACIMIENTO 23.3.943(5) Montevideo(6)
Fecha Lugar

DOMICILIO: Orinoco 6163(7) .....
Calle N.o Teléf. Ciudad o Localidad

PROFESION U OCUPACION: Actor Periodista(8)

LUGAR: EL POPULAR(10) CARG Crítica musical(9)

IDEOLOGIA POLITICA ..... CLASIFICACION .....

DATOS COMPLEMENTARIOS Casado(11) Verónica [illegible](11)
Est. Civil Conyuge Hijos

Hijo de Ricardo y Dorotea(11)
Otros familiares

026525

Fecha	Documentos	ANTECEDENTES A REGISTRAR
15/V/71	EL POPULAR	Integrante del Conjunto "Misia Dura al Poder" que actuara en la parte artistica de la Inauguracion de la Convenció Nacional de la U.J.C. que se celebrará en el Palacio Peñ rol el 20 de mayo de 1971 Referencia: Supl: U.J.C de EL POPULAR DEL 15/V/71. Indica. (1) (0)
1/VIII/71	"MAGAZINE"	Integra el personal de redacción del suplemento "Magazi dominical de EL POPULAR. (0)
23/12/71	Eco	Autor de la letra de la cancion "oficial" del Frente Ampl: Apronta tu Corazon .(X).
2/6/1971	75-2368	-Escribe para el Suplemento MAGAZINE del diario "EL POPULAR notas sobre parte artística musical.-(PP).-
15.7.73	DNII	-Fue detenido el 9.7.73 en el interior del diario "El Popular", liberado el 15.7.73. (K) Indica (2) a (13)
		Integrante del elenco te[illegible]l que interpretó la obra "Misia Dura al Poder" de corte netamente izquierdista y revolucionario, estrenada en el Teatro "El Galpón". Autor de canciones contenidas en la obra teatral "Mónica pone el hombre" [illegible] práctica pro-subversivo presentada por el Club de tea[illegible] el Nuevo Stella, 1971.- No se [illegible]

FECHA	DOCUMENTOS	026525 ANTECEDENTES A REGISTRAR
3.2.76	D. 0155	-Habiendo comparecido ante las autoridades para brindar declaraciones respecto a la Revista Humorística "LA PIPETA", Colaborador de la mencionada Revista. 14.3.969: Animó un festival organizado por la "Juventud Judía Progresista", que se realizo en la confitería de la Institución "Jaime Zhitlvsky". 1971: Figura en un registro de adherentes al Frente Amplio, sector Comité de Teatro. 9.6.973: Detenido en el local del periódico "El Popular", al desalojar el mismo, posteriormente fue internado en el Cilindro Municipal, recuperó su libertad el día 15.7.973. (Y) 19.10.99. Se contestó Memo (A) de personas de Radio y TV (U)
4.12.980	--------	-Se contestó por Memo (A) No. 1909, para el Dpto. II (E-2) del E.M.E. - (P)
20.8.981	--------	-MEMORANDUM (A) No. 1540/981 PARA ANCAP (P)
20.5.82	D. 14990	-Es mencionado en la página 99, del libro "EL COMUNISMO EN EL URUGUAY", participó en la celebración de vigésimoquinto aniversario de la Federación de Obreros de la Lana. Eval. A1

026525

54

FECHA	DOCUMENTOS	ANTECEDENTES A REGISTRAR
20.10.82	D.21274	25.9.82.: Se realizó el 1er. Encuentro con la Música Popular Uruguaya, en el Estadio de Obras Sanitarias, Bs.As, encontrandose entre otros el causante, los temas de las canciones eran de marcada tendencia izquierdista y opositora a nuestro gobierno. Se realizaron volanteadas entre los cuales se exhortaban a una Campaña Nacional por el voto en blanco.-Es de mencionar que el mismo día que se realizó el mencionado Encuentro fue visto en pleno centro de la Ciudad de Bs.As, Wilson FERREIRA ALDUNATE.-Eval.B-2.-(FE) (Form. No. 4062)
23.2.84	3400643/015	-27.1.84: En la fecha el semanario "NUEVA REPUBLICA", publica una carta enviada por un lector, en la que informa que quienes editaron la revista "LA PLAZA" (clausurada por el Poder Ejecutivo), estan proyectando imprimir un diario que se denominaría "SIETE DIAS". Dicha carta aporta una lista de nombres entre los que figura el causante. Eval. A [illegible] (TL)
22.3.84	3401998/021	21.3.84 Estaría vinculado al diario "CINCO DIAS". Eval. A-1 (SI)

BUSCAGLIA [illegible] Afiliado Nº 69471 026525 755

Dep. Monti. Sec. SUR Agrup. [illegible]

21/11/72

Fecha de Ingreso 23/3/43 Cred. Civ. BCA 33063

Nombre BUSCAGLIA VIDAL Horacio Ricardo

Nacionalidad oriental Edad 23/3/43

Domicilio Orinoco 5163

Oficio Mississipi y Gallinal

[illegible] Actor teatral

[illegible] Popular

[illegible] Orillo Irigoyen

[illegible] Vidal

BUSCAGLIA VIDAL — Horacio Ricar

FECHA	DOCUMENTOS	026525 ANTECEDENTES A REGISTRAR 56
7.4.84	8402287/2 P.D.	31.3.84:A rribó a nuestro país en vuelo 234 de AE NEAS, acompañando a Alfredo ZITARROSA.Eval.A-1.(
25.4.84	8402672/02	13.4.84 Asistió a la reunión realizada en la feb en la sede de AEBU, del autodenominado "COMITE DE LIDARIDAD CON NICARAGUA", durante la cual fue de nado el Secretariado Ejecutivo del mismo. Cabe a gar que el régimen de Nicaragua es marxista. Eval (SI)

026526-4

MINISTERIO DE DEFENSA NACIONAL
S. I. D.

Dep. I E Sec
Sub /N
Ficha Nro. ..... Confec. 14

BUSCAGLIA VIDAL — Apellidos
TERESA MERCEDES (a)Irina — Nombres

DOCUMENTOS: C/C. BCA 31181 (2) — Serie / Nro.
C/I. 884.983 (4) — Nro. / Dpto.

OTROS DOC. ..... — Pasaporte / Lib. Enrol. / etc.

NACIMIENTO: 33 años 1972 — Fecha / Lugar

DOMICILIO: (1) Orinoco No. 5163 MICHIGÁN 1398 (3) — Calle / Nro. / Teléf. / Ciudad o Localidad

PROFESION U OCUPACION: Funcionario del Cons[illegible] Nacional de Subsistencias.

LUGAR: ..... CARGO: .....

IDEOLOGIA POLITICA: ..... CLASIFICACION: .....

DATOS COMPLEMENTARIOS: Soltero — Est. Civil / Conyuge / Hijos

Otros familiares

026526

52

Fecha	Documentos	ANTECEDENTES A REGISTRAR
1.10.72	JPM PM 4078	Detenido junto a otras personas integrantes de la Col.70 d MLN (TUpamaros).(DD)
11.11.72	3918	Indica lo mismo que el documento anterior.-(DD)
17.5.73 JPM PM	1020 Anexo 2	Procesado abril 1973 por el delito de "Tentativa de A Asociación para Delinquir".-(DD)
4.4.73	Doc.687 FF.CC Nro.785	Indica (1) (OO)
2/3/1974	D.412	- Fué puesta en libertad bajo el régimen de Libertad Provisional con fecha 12 de Setiembre de 1973.- (C.C)
10-10-74 PD. 07.00	2572 a 07.00	8-10-74 -Fue puesta en libertad quedando alojada en dependencias de la JPM a disposición del P. Ejecutivo en el marco de MPS.- (DD)
21/11/74 1D.07.00	3063 à 07.00	-Partió con destino a Paris (Francia), en el vuelo Nro. 092 de la Compañía "Air France" del Aeropuerto Nacional de Carrasco, haciendo uso de la opción del Artículo 168 de la Constitución de la República, Inc.17.(P
20/5/77PM	Doc.0475 (d)	Integra nómina de Internados al amparo de las MPS en los años 1973,74, y 76 al 6 de Agosto en el ámbito del Ejército.- Internado en Setiembre de 1973 por ser liberada antes de cumplida la Condena.Fecha Octubre de 1974.- Eval.A-1.-

FECHA	DOCUMENTOS	BUSCAGLIA, Teresa ANTECEDENTES A REGISTRAR 026526 153
16.02.82	D. 5757/81/ 22	-Figura en una relacion de la Corte Electoral, de ciudadanos inscriptos en el Registro Civico Nacional, que se encuentran comprendidos en el Art. 1, Literal "B" del Acto Institucional No. 4, con prohibicion de ejercer el derecho de voto. (Procesados por delitos de "Lesa Nacion").EVALUACION A-1(VL) Indica (2) (3)
16.02.82	D.6004/81/ 9	-Se encuentra comprendido en el Art.lo. literal b) del Acto Institucional No.4,por haber sido procesado el 23/I 1973 por los delitos previstos en. C.P.M. C.P.O. 150 rel. 5. EVALUACION A-1 (LA)
06.04.83	24862/83	- Figura en una relacion procedente de la P.M.E. de libertades otorgadas por la Justicia Militar. Detenido 15.09.72. Liberado 08.10.74. Autorizada a radicarse en Francia Eval A-1 Form. 8579
06.04.83	24741/83	- Figura en una relacion de M.P.S. procedente de la P.M.E. Detenida el 15.09.72. Por opción al Art. 168 autorizada a radicarse en Francia. Viajó el 20.11.74.- EVAL A-1 Form. 8580 (B).- INDICA 4
06.04.83	24737/83	- Figura en una relacion de personas refugiadas en Brasil al amparo de ACNUR. Fecha de ingreso año 1974. Pertenece al M.L.N.. encontrandose en libertad Vigil[illegible]. [illegible] Francia.- Eval A-2 Form. 8581 (B).-

FECHA	DOCUMENTOS	026526 ANTECEDENTES A REGISTRAR	
	11941 / 82	- POSEE ANTECEDENTES EN EL CO.NA.E -	
	PAG. 817	EVAL - A - 1.CCD) INDICA ( ) ( ) ( )	
11.4.84	8401544/01	-Año 1979: Figura en una relación de reclusas liberadas, y puesta bajo el régimen de M.S.P. del B.I.1. Fecha de liberada: 25.9.73. Eval.A-1 (TL).	

MINISTERIO DE DEFENSA NACIONAL
S. I. D.

026527-2

Dep. I Sec. A
Sub-Secc. G 28/12
Ficha N.o ..... Confec. 70

BUSCARAINS — Apellidos
Mónica — Nombres

DOCUMENTOS: C/C ..... C/I .....
Serie N.o N.o Dpto.

OTROS DOC. .....
Pasaporte Lib. Enrol. etc.

NACIMIENTO .....
Fecha Lugar

DOMICILIO: .....
Calle N.o Teléf. Ciudad o Localidad

PROFESION U OCUPACION: Estudiante de T.V

LUGAR: ..... CARGO: .....

IDEOLOGIA POLITICA ..... CLASIFICACION .....

DATOS COMPLEMENTARIOS .....
Est. Civil

ha	Documentos	026527 ANTECEDENTES A REGISTRAR	B2
	10/11/70		
70	B77 D88	-Se postula en la lista Nº. 30 lema IDEAS sub-lema "una nueva agrupación por una asociación mejor" para integrar el Consejo Ejecutivo de la Asoc. de Estudiantes de Preparatorios, durante el período 1968/69.-	
	27/5/68		
68	B76-D35	Indica el mismo antecedente del documento B77-D88-10/11/70.-	

026527

53

MINISTERIO DE DEFENSA NACIONAL
S. I. D.

Dep. I Secc I
Sub-Secc. A/N Mont.
Ficha N.o ..... Confec. 23-XI-97

BUSCARANS (.) Mónica
Apellidos Nombres

DOCUMENTOS: C/C ..... C/I .....
Serie N.o N.o Dpto.

OTROS DOC. .....
Pasaporte Lib. Enrol. etc.

NACIMIENTO .....
Fecha Lugar

DOMICILIO: .....
Calle N.o Teléf. Ciudad o Localidad

PROFESION U OCUPACION: .....

LUGAR: ..... CAR .....

IDEOLOGIA POLITICA Comunista CLASIFICACION U.J.C. (?)

DATOS COMPLEMENTARIOS .....
Est. Civil Conyuge Hijos

.....
Otros familiares

026527

F59

Fecha	Documentos	ANTECEDENTES A REGISTRAR
10-XI-70	77/88	-Se indica(1)y(2).-

SERVICIO DE INFORMACION DE DEFENSA
Dep. I

MINISTERIO DE DEFENSA NACIONAL M/F
SERVICIO DE INFORMACION DE DEFENSA
I. N. 026528-0

FSA

..... Sección
Act. Ant. Nac.
Ficha Nº [redacted]

Nombres y Apellidos: BUSCAGLIA, Rafael,

Fecha de Nacimiento: .....

Lugar de Nacimiento: .....
(País - Ciudad o Localidad - etc.)

Cred. Cív.: Serie ..... Nº ..... Ced. Identidad: .....

Otros documentos: .....
(Pasaporte - Libreta Enrolam. - etc.)

FOTO

Domicilio: .....
(Ciudad o Localidad) (Calle) Nº Teléf.

Filiación

Edad aparente ..... Color del Cutis .....

Color del Cabello ..... Estatura Aproximada .....

Complexión ..... Aspecto Social .....

Señas particulares .....

.....

Ficha confeccionada en ..... el .....

C 26528

ACTIVIDADES

(1) **Laborales:** Profesión ..... Lugar de trabajo .....

Cargo ..... Antigüedad .....

Otras Actividades .....

.....

(2) **Políticas:** Ideología ..... Actuación .....

Antecedentes .....

Antecedentes familiares .....

(3) **Sociales:** Estado Civil ..... Religión ..... Figuración .....

Grado Instrucción ..... Lugares que frecuenta .....

(4) **Económicas:** Situación ..... Capital aprox. ..... Vehículo .....
marca y Nº

Otros datos .....

Datos Complementarios .....

Apreciación Personal Gral. .....

.....

.....

026528

FICHA COMPLEMENTARIA

153

Documento		Antecedentes
Fecha	Origen	
6-IX-965.-	75/1718.-	-El reseñado obrero en los talleres de "DEM", e integrante del grupo para reunir dinero para el diario "El Popular", el mencionado grupo se presentó a la redacción del diario de referencia con la suma de $9.000.oo que habían recolectado entre el personal de "DEM".-

FSA

SERVICIO DE INFORMACION DE DEFENSA 026529-8

Dep. 1

Confeccionado el 2 de Diciembre de 1969

VARIOS

FOTO

Apellidos BUSCARON VIGLIETTI

Nombres Edis Antonio

Fecha de Nacimiento 31 de Mayo de 1947 (2)

Lugar de Nacimiento 14 Secc. Dpto. de Colonia (2)

Est. Civil

Cred. Cívica: Céd. Identidad 47.985

Otros Documentos

Ocupación Estudiante

Padre Esteban Doroteo

Madre Blanca Elsa

Domicilio (1) Yi 1518 Ciudad Montevideo

Otros datos:

FICHA COMPLEMENTARIA

DOCUMENTO		026529 ANTECEDENTES
Fecha	Origen	
4/XI/69	B79.D.177	- Recibe correspondencia desde PEKIN.Indica (1)
22/IV/70	15(1)38	-El 24 de Marzo del cte. año se llevo a cabo una reunion en la Plaza Publica de Bella Union patrocinado por UTAA dentro del marco del encuentro de "Obreros Campesinos" en el cual estuvo presente y a la cual habrian concurrido elementos sediciosos.-
15/VII/70	19-10	-Aporta del (2) al (4).-
20/3/73	D. 348	Indica lo mismo que 15(1)38.-(GG).-

026529

753

MINISTERIO DE DEFENSA NACIONAL
S. I. D.

27 OCT. 1973

Dep. I Secc. I
Sub - Secc. G
Ficha Nro.____ Confec.____

BUSCARONS — Apellidos
Edis — Nombres

DOCUMENTOS: C/C.____ Serie ____ Nro. C/I.____ Nro. ____ Dpto.

OTROS DOC. ____ Pasaporte ____ Lib. Enrol. ____ etc.

NACIMIENTO: ____ Fecha ____ Lugar

DOMICILIO: ____ Calle ____ Nro. ____ Teléf. ____ Ciudad o Localidad

PROFESION U OCUPACION: Estudiante

LUGAR: Fac. de Medicina CARGO: ____

IDEOLOGIA POLITICA: ____ CLASIFICACION: ____

DATOS COMPLEMENTARIOS: ____ Est. Civil ____ Conyuge ____ Hijos

____ Otros familiares

026529

Fecha	Documentos	ANTECEDENTES A REGISTRAR
13/9/71	2920	-Integra las Listas Nº 15 y 122 para la asamblea de Claustro de dicha Fac. y para el claustro gral. respectivamente en las elecciones Universitarias.-(G)

026530-6 23 Feb. 1976

JUNTA DE COMANDANTES EN JEFE

S. I. D.

Dep. I Secc. I

Sub Secc. A/N

Ficha Nro. _____ Confec._____

BUSTARON (Apellidos) Felix (Nombres)

DOCUMENTOS: C/C TAA 6781 (Serie / Nro.) C/I. _____ (Nro. / Dpto.)

OTROS DOC. _____ (Pasaporte / Lib. Enrol. / etc.)

NACIMIENTO: 5[illegible] años en 1966 (Fecha / Lugar)

DOMICILIO: Pirapaja No. 215 (Calle / Nro. / Teléf. / Ciudad o Localidad)

PROFESION U OCUPACION: Mecanico

LUGAR: [illegible] CARGO: _____

IDEOLOGIA POLITICA: Comunista CLASIFICACION: _____

DATOS COMPLEMENTARIOS: _____

Est. Civil / Cónyuge / Hijos

Otros familiares

026530

Fecha	Documentos	ANTECEDENTES A REGISTRAR
8.I.76	0001	Afiliado al Partido Comunista el dia 29/XII/66 con el Nº 26650.-(Microfilm incautado a Rodney ARISMENDI) Evaluacion: B-2 (Z)

J. C. J. 026530

Dpto. 1

Apellidos BUSCARON

Nombres Félix

Documentos: Af. al P.C. Nº 26650

Ant, Secc. A B C D E G V

☐ ☐ ☐ ☐ ☐ ☐ ☐

Secreto

026530 ANTECEDENTES 154

8.1.76 Doc. 0001 - Eval B-2

Or. 50 - 29.12.66

Pirarajá 215 - Yuquerí

TAA 6781 - Mecánico EFCSA . Autónomo de la carne.-

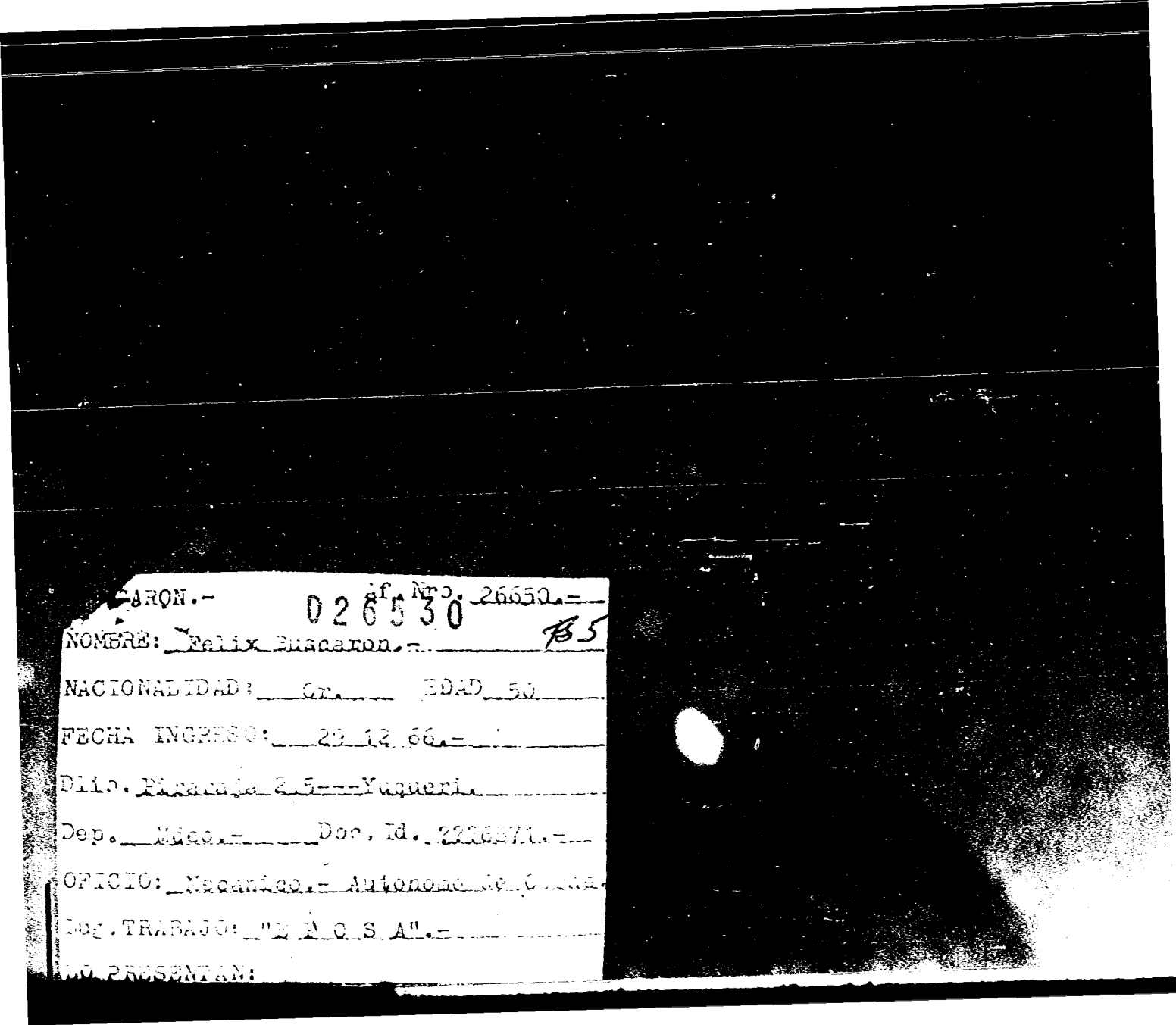

ARON.- 026530 Af. Nro. 26650.-

NOMBRE: Felix Buscaron.- B5

NACIONALIDAD: Or. EDAD 50

FECHA INGRESO: 29 12 66.-

Dlio. Piraraja 2.5---Yuqueri.

Dep. Mdeo.- Doc. Id. 2236871.-

OFICIO: Mecanico.- Autonomo de Obras.

Lug. TRABAJO: "E N C S A".-

LO PRESENTAN:

SERVICIO DE INFORMACION DE DEFENSA
Dep. I

026531-4

Fs. 1

Ficha Nº ..... confeccionada el 29-V-1969.

Sección .....

FOTO

Apellidos BUSCARON CLARO

Nombres Juan José

Fecha de Nacimiento: 52 años (1968)

Lugar de Nacimiento: Uruguay

Cred. Cív.: ..... Ced. Identidad: 954.572

Prontuario: ..... F. Censal: .....

Padre: .....

Madre: .....

Domicilio: Tamandúa 424 ..... Ciudad: Montevideo

Otros datos (Documentos y señas personales) Casado.Peón eventual de RAUSA.

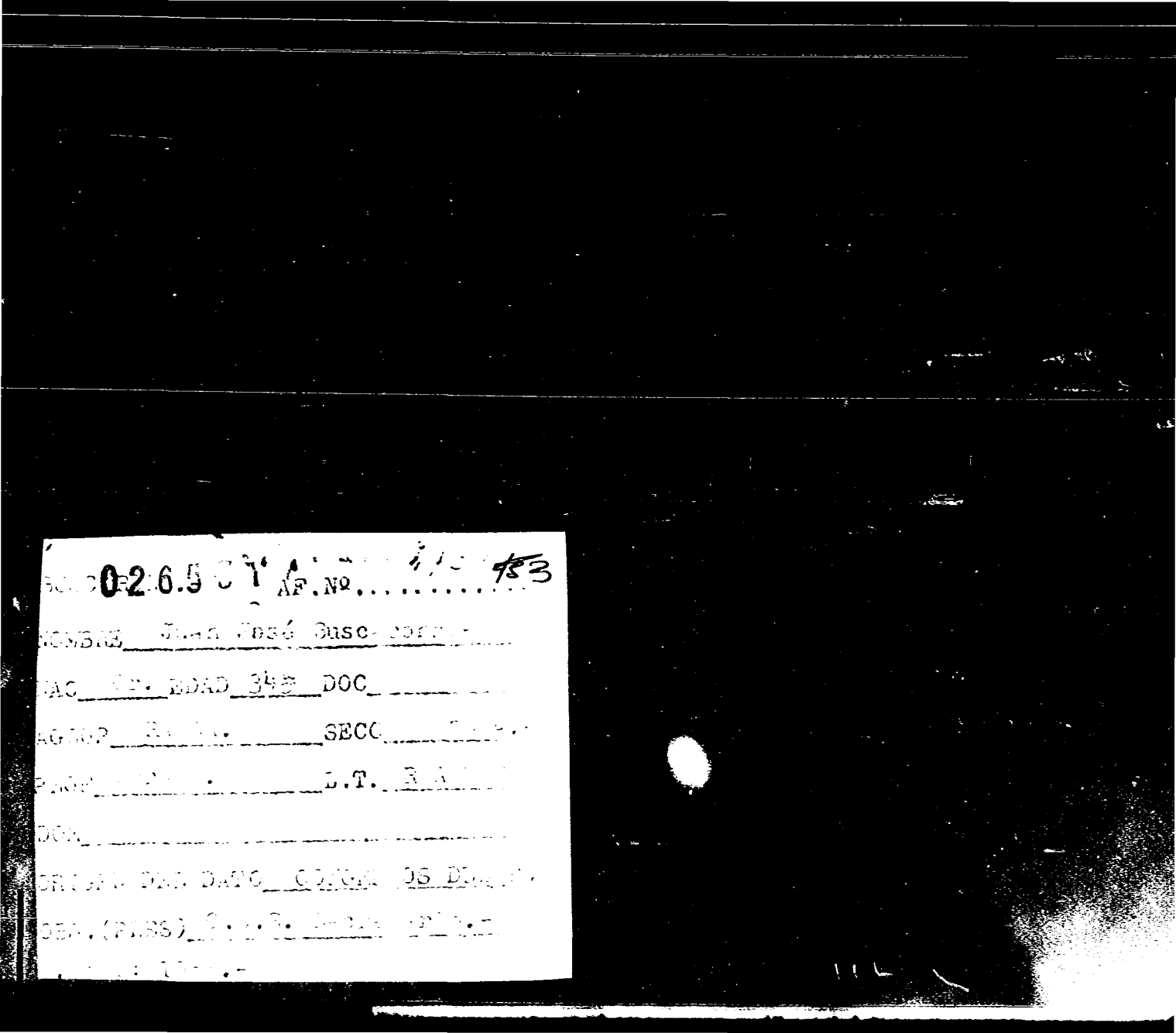

SUC. 0265 AF. Nº 453

NOMBRE Juan José Busc[illegible]

NAC [illegible] EDAD 345 DOC

AGRUP [illegible] SECC [illegible]

PROF [illegible] L.T. [illegible]

DOM

ORIGEN DEL DATO [illegible]

OBS. (PRES) [illegible]

F54

F55

026531

23 FEB. 1976

JUNTA DE COMANDANTES EN JEFE

S. I. D.

Dep. I Secc. I

Sub Secc. A/N

Ficha Nro. _____ Confec. _____

BUSCARONS — Apellidos

Juan J. — Nombres

DOCUMENTOS: C/C _____ (Serie / Nro.) C/I. _____ (Nro. / Dpto.)

OTROS DOC. _____ (Pasaporte / Lib. Enrol. / etc.)

NACIMIENTO: _____ (Fecha / Lugar)

DOMICILIO: Tarandua 424 (Calle / Nro. / Teléf. / Ciudad o Localidad)

PROFESION U OCUPACION: Jornalero azucarero RAUSA

LUGAR: _____ CARGO. _____

IDEOLOGIA POLITICA: Comunista CLASIFICACION: _____

DATOS COMPLEMENTARIOS: _____ (Est. Civil / Cónyuge / Hijos)

Otros familiares

026531

Fecha	Documentos	ANTECEDENTES A REGISTRAR
8.I.76	0001	Afiliado al Partido Comunista el dia 29/VIII/67 con el Nº 27377.-(Microfilm incautado a Rodney ARISMENDI) Evaluacion: 3-2 (Z)

J. C. J. 026531

Dpto. 1

Apellidos BUSCARONS

Nombres Juan J.

Documentos: Af. al P.C. Nº 27377

Ant, Secc. A B C D E G V

☐ ☐ ☐ ☐ ☐ ☐ ☐

Secreto

026531 ANTECEDENTES F39

8.1.76 Doc. 0001 - Eval B-2

Or. - 29.8.67

Tamanduía 424 Sgo.Vazquez - Jornalero azucarero RAUSA.-

SERVICIO DE INTELIGENCIA
MINISTERIO DE DEFENSA NACIONAL
SERVICIO DE INFORMACION DE DEFENSA

M / F

[redacted]

026532-2

[redacted]

Fecha Montevideo, 21 de noviembre de 1947.

Ficha N.º [redacted]

Nombre BUSCARON, Luís.

Nacionalidad

Profesión o actividad Empl. de Conaprole-planta de Magallanes.(1947).

Lugar de nacimiento

Documentos que posee

Domicilio Teléf.

FOTO

FILIACION

Edad aparente color del cutis de los cabellos

estatura aspecto social

señas particulares

[redacted]

026532

Fecha	Contenido
1) 24.XI.947	Inf. Viejo.
2) 10.XI.950	Justicia.
3) 7.IX.951	Justicia.
4) 20.III.953	Justicia
5) 27.III.953	Justicia
6) 3.XI.53	Justicia

Lugares donde frecuenta

afiliado a

actividad política y donde actúa

COMUNISMO.

Antecedentes policiales

vehículos que posee o que guía

nombre y número de

personas que forman su familia

DATOS COMPLEMENTARIOS

1) Dirigente de los Obreros de la Industria de la Leche.-
2) Candidato a la Cámara de Representantes de la liste 63 del P.Com.-
3) Secretario General Departamental de U.G.T. Se adhirió al acto en homenaje a la prensa comunista.-
4) Integrante del Sindicato de Mozos, Bares y Almacenes. Delegado al

Fecha	Contenido

026532 DATOS COMPLEMENTARIOS F3

Anexa a: BUSCARON, Luis Ficha Nº 270.-

IV Congreso Ordinario de la C.T.A.L. a realizarse próximamente en Santiago de Chile.-

5) Participó en la Comisión Central de Resoluciones del IV Congreso Ordinario de la CTAL.

6) Dirige carta a la redacción de Justicia, en relación al IV Congreso de los Gastronómicos (días 3,4 y 5 de los corrientes), notificando sobre posición unitaria del mismo.-

026533-O

23 FEB. 1976

JUNTA DE COMANDANTES EN JEFE

S. I. D.

Dep. I Secc. 1

Sub Secc. A/N

Ficha Nro. _____ Confec. _____

BUSCARON de CABRERA (Apellidos) — Maria del Carmen (Nombres)

DOCUMENTOS: C/C _____ (Serie / Nro.) C/I. _____ (Nro. / Dpto.)

OTROS DOC. _____ (Pasaporte / Lib. Enrol. / etc.)

NACIMIENTO: 27 años en 1968 (Fecha / Lugar)

DOMICILIO: Simon Martinez 186 (Calle / Nro. / Teléf. / Ciudad o Localidad)

PROFESION U OCUPACION: Labores

LUGAR: _____ CARGO: _____

IDEOLOGIA POLITICA: Comunista CLASIFICACION: _____

DATOS COMPLEMENTARIOS: _____ (Est. Civil / Cónyuge / Hijos)

Otros familiares

026533

Fecha	Documentos	ANTECEDENTES A REGISTRAR
8.I.76	0001	Afiliada al Partido Comunista el dia 18/IX/68 con el Nº 33817.-(Microfilm incautado a Rodney ARISTENDI) Evaluacion: B-2 (2)

J. C. J. 026533

Dpto. 1

Apellidos BUSCARON DE CABRERA

Nombres María del Carmen

Documentos: Af. del P.C. Nº 33817

Ant, Secc. A B C D E G V

☐ ☐ ☐ ☐ ☐ ☐ ☐

Secreto

026533 ANTECEDENTES

8.1.76 Doc. 0001 - Eval B-2

Or. 27 - 18.9.68

Simón Martínez 186

Ama de casa, presentada por Gladys SUAREZ y Vicente RUESCA.-

BUSCAR [illegible].- 026533 [illegible] 855

NOMBRE: Ma. del Carmen [illegible]

[illegible] CIV.-

NACIONALIDAD: [illegible].- EDAD [illegible]

FECHA INGRESO: [illegible] 09 6[illegible]

Dllo. Simon [illegible] 15[illegible] -

Dep. Maeo. [illegible] Ileg.-

OFICIO: [illegible] de [illegible].-

Lug. TRABAJO:

LO PRESENTAN: Gladis S[illegible]rez.-

Vicente R[illegible].-

026534-8

SERVICIO DE INFORMACION DE DEFENSA

Dep. 1

Confeccionado el 15 NOV 1973

VARIOS

FOTO

Apellidos BUSCARONS DOTTA

Nombres Adelaida

Fecha de Nacimiento

Lugar de Nacimiento -

Est. Civil

Cred. Cívica Cód. Identidad 25.447

Otros Documentos

Ocupación

Padre

Madre

Domicilio José Silva 267. Ciudad Juan Lacazze (Colonia)

Tía del recluso Alejandro BUSCARONS(1)

Otros datos

026534

FICHA COMPLEMENTARIA

DOCUMENTO		ANTECEDENTES
FECHA	ORIGEN	
12.7.72	Doc.1987 Eval A-2	Figura en una relación d e visitantes al extremista BUSCARONS MORELLI Alejandro Héctor María.-(SS)+
11.7.83	0663/80 pag.9	-16.6.80-Indica Idem Doc.1987/72, aportando Indica (1).Eval:A-1(F). (FOCH:11758)

026534

FICHA COMPLEMENTARIA

DOCUMENTO		ANTECEDENTES
FECHA	ORIGEN	
12.7.72	Doc.1987 Eval A-2	Figura en una relación d e visitantes al extremista BUSCARONS MORELLI Alejandro Héctor María.-(SS)+
11.7.83	0663/80 pag.9	16.6.80-Indica Idem Doc.1987/72, aportando Indica (1).Eval:A-1(F). (FOCH:11758)

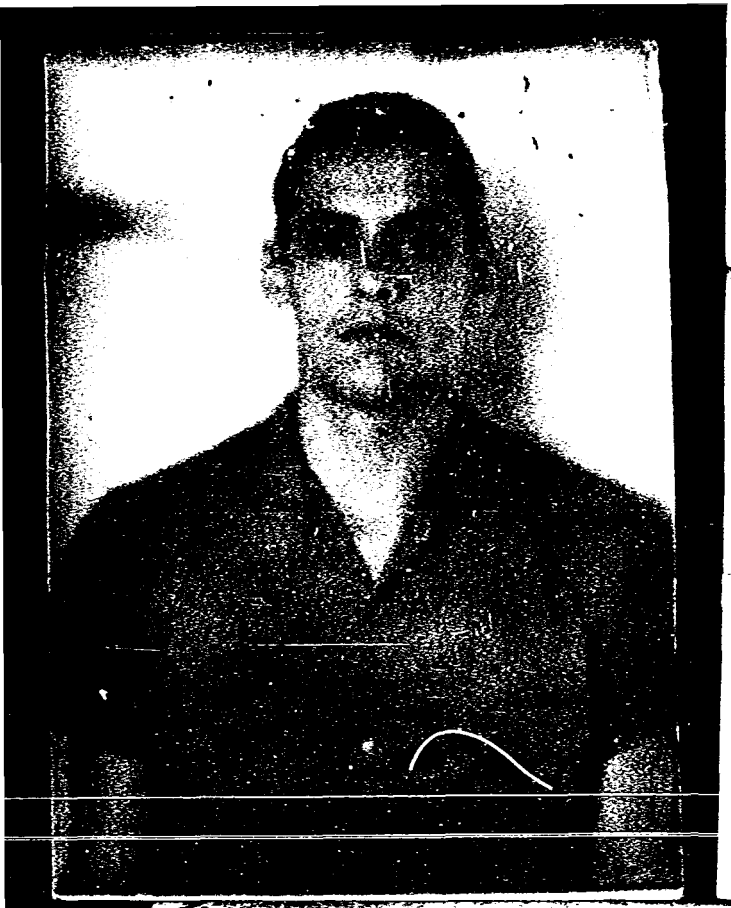

Montevideo, 19 de Noviembre de 1970.-

MINISTERIO DE DEFENSA NACIONAL

Dep. I Sec. I

Sub-Sec. I A/N

S. I. D. 026535-5 (7) (a)" Pancho"

BUSCARONS MORELLI Alejandro Héctor María
Apellidos Nombres

DOCUMENTOS: C/C (1) 47.900 C/I
(Juan Lacaze) Serie Nº Colonia Nº Dpto.

OTROS DOC.:
Pasaporte Lib. Enrol. etc.
(2) 19/IX/946

NACIMIENTO: 23 años (1970) Uruguay (Colonia)
Fecha (5) 15/SET/46 Lugar

DOMICILIO: (6) José Salvo No.267 (Juan Lacaze).
c/ J. Salvo Calle (11) Nº Telef.

PROFESION U OCUPACION: (3) Estudiante Universitario de la Facultad de Dereoho

LUGAR: (8) Estudiante de Agronomía CP

IDEOLOGIA POLITICA CLASIFICACION Extrenista

DATOS COMPLEMENTARIOS (7) soltero (9) Cutis, trigueño, Cabellos, castaño oscuro. Ojos,
Est. Civil Conyuge Hijos cabellos

otros datos

026535 F2

FECHA	DOCUMENTOS	ANTECEDENTES A REGISTRAR
15/IX/70	75/675	-Fue detnido, junto con otros dos sediciosos, también estudiantes después de haber intentado volar la planta de "Press-wireless", en la cúal sólo estalló una bomba. La policía los detuvo, cúando intentaban escapar desapercibidos del lugar, haciéndose pasar por pescadores. Indica (9.1)(1)
		-Fueron reclutados para la organización extremista por el sedicioso Raúl, BIDEGAIN GREISSING.-
17/IX/70	75682	-Fue procesado por los delitos: Atentado ala Constitución en el grado de conspiración, Asociación para delinquir y Daño.-
10/IX/971	79/66	6/IX/971: En la fecha se fugó del Penal de P. Carretas. (N)
		Capturado en Salto el 11-2-72
21/2/72	215	Fue detenido el día 11 de febrero a las 19.30 horas por personal de la jefatura de Policia de Salto tratando de impedir su captura a balazos. Sometido al juez letrado de 1er. turno doctora Alda V. Tebenetch de A[illegible]eu este lo entregó al batallón de Infantería No. 7 junto con la documentación encontrada y efectos personales.-(EE)
15/3/72	Doc.491.	En momentos de su captura portaba una pistola Marca Colt Cal.45 No.278.762, con 2 cargadores con la cual cubrio su frustrada huida.(BB).
9/12/71	975	IDENT. DACT. V-1333 -V-1222. Estatura, 1.77. Color de ojos MARRONES. Indica (5)(6) (CO).

BUSCARONS

FICHA COMPLEMENTARIA

Alejandro

026535

DOCUMENTO		ANTECEDENTES
Fecha	Origen	
9.9.72	Doc.2886	Detenido el 11.2.72,en enfrentamiento con las Fuerzas Policiale al ser detenido se comprobó de que era fugado del Penal de Punt Carretas. Posteriormente fue procesado por la Justicia Civil po el delito de:"Asociación para delinquir" y "Atentado". Declaraciones de otros sediciosos que se encuentran detenidos en la Unidad, se comprobó que por intermedio del sedicioso Nestor Alprinte Durante Vailati,desde la Cárcel Departamental,impartió la orden de cometer los atentados contra las personas de:Cap. Hermes Tarigo,Tte.2do.Milton Nario, Alf.Roberto Velazco y Cbo.2 Juan J.Benitez. Intervino además en el asalto al Quiesco Polici de Avenida Rodó y Batlle.Integraba la Columna 23 y otras. Zona, Salto. Sector,Militar. Grupo, G.A.F. Cargo o Tarea,Encargado Se tor Militar.Fugado del Pnal.Pta.Carretas,al ser detenido efectu numerosos disparos,funcionó en otras columnas y tiene varias ac ciones.Considerado: Carácter,fuerte. Peligrosidad,mucha. Motivo de reclutamiento,convencimiento. Grado de concientización,fanát co. Colaboración en el interrogatorio,ninguna. Conducta,mala. Seguridad de reclusión,máxima. Aislamiento necesario,total.- Se encuentra en el Bn. 7. Indica (989) (00)
4/7/972	D.2294	--Imparte la orden por intermedio de NESTOR ALPRINTE DURANTE VAILATTI, de estudiar por parte del Sector Político del MLN un atentado a llevar a cabo contra 2 Oficiales de las FF.AA. y un Cabo de 2a.-Esta información se obtiene por la declara-

FICHA COMPLEMENTARIA

F54

DOCUMENTO		026535 ANTECEDENTES
Fecha	Origen	
4/7/1972	D.2294	ciones de: ...//NESTOR ALPRINTE DURANTE, CARLOS BALBASSINI, ONELIO GALNO MARQUEZ, JUAN CARLOS BOTTINI DE PINO y VICTOR BRACCINI AMRILLO, siendo impartida la orden a toda la columna para ejecutar los atentados.-(J).-
20.7.72	Dec.2524	-Fue reconocido y detenido en la vía pública en la C.Salto por elementos de la policía encontrándose requerido.--(OO)
17.8.72	2550	Integrante del grupo que llevó a cabo la acción contra el destacamento Policial sito en la Avenidas Rodo y Batlle.-(DD)
12-4-1973	Doc. 737 (Declaraciones de "TINO")	- Figura en las declaraciones de "TINO". Este lo conoció en el local de "Manolo" en la reunión que se hace con los fugados después de la fuga grande. Antes había tenido responsabilidad de Comando en la Columna del Interior Sur. De él se decía que era de los pocos que si usaba armas era porqué en caso de ser detenidos iba a tirar. Se integra a la Col. 30 Sur y tiene directa participación en la acción fallida del Banco República en Colonia. El la di[illegible]. Cuándo cae "BONY"- Ol[illegible] IRIS CAMACHO- en Salto es encuadrado allá para sustituirla y va de responsable militar del Coordinador. El es responsable también de la acción fallida del remesero de la impositiva de Salto,donde se produce un tiroteo. Cuándo las acciones de Paysandú,el fué en tren de Salto,con Lola y el ot[illegible]

026535

FICHA COMPLEMENTARIA

DOCUMENTO		ANTECEDENTES
Fecha	Origen	
		que cae junto con ella en Quebracho. La acción era la tom del pueblo de Q ebracho, la que al caer esta pareja se de de no hacerla. El cuándo eso estaba en el monte, luego re sa a Saltony cuándo cae se iba a instalar en el monte jun al resto de los clandestinos. Tiene desde antes muchas acciones y era considerado por l viejos uno de los mejores cuadros de acción que tuvo la Columna Sur.- (C.C)
20.5.77	0475	Integra nómina de privados de libertad en el ambi del Ejercito al 6.8.976.- Recluido en el EMIR No.
12.1.73. P.E.I.No.[illegible]/972.	Doc.[illegible]407.	- Idem doc.2550. (Y).
20/ 5/77	0475 PME	-6/8/76: Det.16.7.75. Procesado. Eval.A-1.(P).-
7.11.77 PME	Doc.1148	Figura en relación [illegible] Recluídos en el EMIR.1 al 13.10.7 FECHA DE DETENIDO:14.9.70.-JUZGADO:JM.la.I.2do.T.-SITUAC JURIDICA:Procesado,Art.132-6,137,150,207 CPO.-Eval.A-1.-
29/3/77	Doc.0290	Reclus. Nº1802. Detenido:22.2.72. [illegible] do-Estrago-Conspiración. [illegible] n.I.7. [illegible]

026535

156

FICHA COMPLEMENTARIA

DOCUMENTO		ANTECEDENTES
Fecha	Origen	
16.02.82	D. 5757/77	-Figura en una relacion de la Corte Electoral, de ciudadanos inscriptos en el Registro Civico Nacional, que se encuentran comprendidos en el Art. 1, Literal "B" del Acto Institucional No. 4, con prohibicion de ejercer el derecho de voto. (Procesados por delitos de "Lesa Nacion").EVALUACION A-1(VL) Indica (10) (11)
~~16.02.82~~	~~D.6004/81/~~	~~-Se encuentra comprendido en el Art.1o. literal b) del Acto Institucional No.4,por haber sido procesado el~~ / / ~~por los delitos previstos en.~~ ~~C.P.M.~~ ~~C.P.O.~~ ~~EVALUACION A-1 (LA)~~
19.5.82	14361	Sentencia 1a.I.: 23 . de P, MSS 1a. a 5a., y 10a.P. (Dos Causas) 18.3.82 - Conde o a 23 años de P y MSS de 1a a 5a y Unificació e Pena.Juez:1a.I.2do.P.Dpto:A-1 (30)

FECHA	DOCUMENTOS	BUSCARONS MORELLI 020535 ANTECEDENTES A REGISTRAR Alejandro Hector
4.1.83	D23460	Es mencionado en Acta Labrada de declaraciones de Luis Guillermo LASERRE LABORDE del 9.5.972.(Ver página 55), y en Acta Labrada de declaraciones de Nestor PERALTA LARROSA del 4.5.1972.(Ver página 99). y en Acta Labrada de declaraciones de Augusto Teodoro GREGORI SOUTO del 21.6.972 (Ver página 144)Eva 1.A-1.(ME) FORM.5625
26.3.83.	24324/83	FECHA E DETENIDO; 11.2.72, UNIDAD CAPTORA; Bn.I.7, CONDENADO; 10 años, FECHA DE LIBERTAR PORBABLE;.11.2.82,Arts.150, 132-6,137,207,281CPM,7CPM,56CPO.-Eval.A-1.-(FE)
06.04.83	18378/82	Ficha del E.M.R. 1 establece: Detenido el 15.05.75. Procesado por Atentado.- Eval B-2. Form. 8582 (B).-
6.4.83	24746/83	-Figura en una relación de detenidos en el E.M.R.1, procedente de la P.M.E.Detenido el 14.09.72.Pertenece al M.L.N. Primera detención 14.09.70.-EVAL:A-1 (Q) FORM:8553
1.7.83	0663/80 pag.9	-16.6.80-Indica Idem Doc. [illegible]0/77, aportando que es visitado en el EMR.1 por Adelaida [illegible]CARONS(Tía) [illegible] (Abuela) Eval:A-1(C).-(FORM: 11544).-
22.8.83	29177/01	-Indica Idem. Doc. 2[illegible]6/72 anotación de fecha [illegible].72.- EVAL.:A-2.- Formulario No. 13502 .-([illegible])

FECHA	DOCUMENTOS	026535 ANTECEDENTES A REGISTRAR	158.
5.9.83	29180/1	.06.09.71: En la fecha se fugó del Penal de Punta Carretas: Operación "ABUSO". Eval.A-1.(ME) FORM. 14076	

11941 / 82	- POSEE ANTECED[illegible] EN EL CO.NA.E.
PAG. 817	EVAL - A - 1. CCD LOGICA ( ) ( ) ( )

SERVICIO DE INFORMACION
DE DEFENSA
Dep. 1

026536-3

Confeccionado el 20 NOV. 1974

VARIOS

FOTO

Apellidos BUSCARONS IDOYAGA (1)

Nombres Daniel Raúl (2)

Fecha de Nacimiento 26 años (1979) (3)

Lugar de Nacimiento Uruguay (4) 24.5.954(10)

Est. Civil Soltero (5)

Cred Cívica B.A.B.Nº40468(9) Céd. Identidad 1.346.656 (6)

Otros Documentos

Ocupación Operario F.U.N.S.A. (7)

Padre

Madre

Domicilio José Mazzini 3085 Apto.9 (8) Ciudad

Otros datos

Imp. CHESA Hnos. Ltda.

026536

FICHA COMPLEMENTARIA

DOCUMENTO		ANTECEDENTES
Fecha	Origen	
27.ENE.72	AHORA Doc. 4	- Integrante de la Juventud Demócrata Cristiana. Hace declaraciones para AHORA explicando el porque de la realización de los campamentos de la J.D.C. y de su temario. -(SS)-
4.5.81 PD 6a6	3446	-Según declaraciones de Juan DOYENART GIL, se establece que los volantes arrojados en distintos cines, fueron impresos en un mimeógrafo, propiedad del P.D.C. en la casa del causante. Se realizó una inspección en su domicilio, incautándose el mimeógrafo, marca Gestetner 300 Nº 15 A 8846, varios libros de V.I.Lenin, 6 ejemplares de la revista de acción sindical ASU, 4 mimeografiados titulados "Alternativa", 2 mimeografiados "Foro Juvenil", 2 documentos mimeografiados relacionados con las Pautas Constitucionales y al plebiscito que se llevó a cabo en 1980 y una carta procedente de Nicaragua, con fecha 10.11.80, procediéndose a su detención y trasladado a la DNII, junto a Jorge ROCHA PERDOMO, quién en ese momento se encontraba allí y sindicado por DOYENART GIL, como causante de volanteada. Al ser interrogado se hace responsable del préstamo del mimeógrafo para el tiraje de los volantes, pero no del contenido de los mismos, y con respecto al [illegible]

026530

FECHA	DOCUMENTOS	BUSCARONS IDOYAGA, ANTECEDENTES A REGISTRAR Daniel Raúl
	...///	mimeografiado incautado expresó que se lo dió DOYENART para su lectura y que los prestara a personas de su conocimiento. Referente a la carta proveniente de Nicaragua, dice que se la envió el Dr. Carlos ESPINO COREA, ya que estuvo en Uruguay durante dos años, a partir de 1978. (TT) Indica del (1) al (8).
21.8.81 PD 232/81	7199	-20.8.81.-En el día de ayer, por Oficio Nº 443/81 del Juzgado Militar de Instrucción de 4to. Turno de fecha 4 del crrte y por Decreto Nº 367/81 del día de la fecha se ha dispuesto la clausura de procedimientos sin perjuicio y levantar el emplazamiento del causante. Asimismo, de conformidad con el Dictamen Nº 159/81 de fecha 28 de julio p.pdo., el Sr. Fiscal Militar de 2do. Turno, a cargo del 1er. Turno, dispuso la devolución a sus propietarios de los bienes incautados en su oportunidad: una máquina de escribir eléctrica marca "IBM" Nº 50406, y un mimeógrafo marca "Gestetner", modelo 300 Nº 15, a.8846, efectos que se encuentran en dicho Juzgado. Eval: A-1. (TT)
02.6.81	Doc.4498	-Indica lo mismo que Doc. 2446. (TJ).
23.12.82	23229/PD	-16.12.82.-En relación a la versión periodística de que Adolfo PEREZ ESQUIVEL, en su viaje a nuestro país concurrirá a la "[illegible] Sindical" de [illegible], [illegible] interrogado, quién manifestó que el planteamiento de dicha "[illegible]" se lo hicieron [illegible] de la Unión de [illegible], [illegible]

FECHA	DOCUMENTOS	026536 ANTECEDENTES A REGISTRAR
	///...	FUNSA, siendo aprobado por la misma, por lo que le es comunicado que el SERPAJ, había ofrecido ayuda, siendo por lo tanto comisionado para hablar con el Sacerdote MOSCA, realizándose una entrevista con el mismo. Recibe por parte del sacerdote MOSCA, N$ 2.000 en calidad de adelanto para la compra de víveres, siendo el causante el que los administra y además sirve en el local ya que nadie del SERPAJ concurrió a hacerlo, conociendo de dicho organismo, sólo al sacerdote MOSCA.- En cuanto a la visita de PEREZ ESQUIVEL expresó que a [illegible] escuchó vagamente un comentario entre PEREYRA y un integrante de la Comisión. Eval: A-1. (TT) **Form. Nº 4393.-**
23.12.82	23230	-17.12.82- Se presentó en la D.I.I., e hizo entrega de un cuaderno donde se detallan los enceres y útiles de cocina que prestó el padre MOSCA, también se documenta la entrega de N$2.000, y el movimiento de dinero desde el 24.11.82 al 11.12.82, por concepto de compra de víveres para realizar la "Olla". Eval: A-1 ([illegible]).-Form: 4399
21.12.82	[illegible].23233	20.12.82: Según declaraciones realizadas por Néstor [illegible] LA CARCABELOS, respecto a la denominada "Olla [illegible] manifestó [illegible] raíz de una inquietud de [illegible] ros de trabajo Fredy [illegible] y el [illegible] comedor para los [illegible] desconocidos [illegible] los [illegible], Eval: [illegible].-([illegible])

FECHA	DOCUMENTOS	026536 ANTECEDENTES A REGISTRAR
01.2.83	D.24106 Fs. 005, 006 (Do)	Con fecha 20.10.70 el titular se hallaba presente en la Pquia. NUESTRA SEÑORA DEL SAGRADO CORAZON ubicada en Ellauri 408 en oportunidad de realizarse en ese lugar el allanamiento por sospecharse que se estarían dictando cursos de carácter ideológico con una cobertura de tarea docente, en dicho procedimiento fueron identificados 35 estudiantes del ciclo secundario, 5 mujeres y Pbro. Fernando ACOSTA. Indica (9) y (10). Eval- A-1 (CS)
3.1.84	33070/023	-14.12.83:En la fecha se establece:Integrante por el Foro Juvenil de la Comisión Organizador de la Coordinadora de la Juventud Obrera.Eval A-1 (BR).-

Ficha confeccionada el 11/6/1973

MINISTERIO DE DEFENSA NACIONAL
S. I. D.

026537-1

Dep. P E Sec. 1
Sub-Secc. A/N
Ficha Nº____ Confec.____

BUSCARONS VICENTE (1) — Apellidos
Edis Antonio (2) — Nombres

DOCUMENTOS: C/C.____ (Serie / Nro.) C/I 1.750.666 (3) (Nro. / Dpto.)

OTROS DOC. ____ (Pasaporte / Lib. Enrol. / etc.)

NACIMIENTO: ____ (Fecha / Lugar)

DOMICILIO: ____ (Calle / Nro. / Teléf. / Ciudad o Localidad)

PROFESION U OCUPACION: Integrante del Instituto de Colonización.-

LUGAR: ____ CAI: ____

IDEOLOGIA POLITICA: ____ CLASIFICACION: ____

DATOS COMPLEMENTARIOS: ____ (Est. Civil / Cónyuge / Hijos)

____ (Otros familiares)

026537 Fs. 2

Fecha	Documentos	ANTECEDENTES A REGISTRAR
30/3/1973	D.1035 P.E.I.	- Manifestó en público "Que debía esconderse por aviso de MICHELINI" (C.C)
29.4.83	207727/51	26.9.82: El M.RR.EE. niega al Consulado uruguayo en Bs.As. la autorización para renovar o expedir pasaporte al causa Nota: Es de destacar que pese a la similitud de los nombre la protección precedente podría no corresponder al titular. Eval.A-1 (Y) Indica del (1) al (3) TCRM:9614

026538-9

JUNTA DE COMANDANTES EN JEFE

S. I. D.

CIVIL Y GOBIERNO

Dep. I Secc. I

Sub Secc. A/N

Ficha No. ..... Confec. 8.6.83

..... BUSCARONS MORELLI. ..... Gerardo Ramón (1) María (2)
Apellidos Nombres

DOCUMENTOS: C/C. N.L.B.7631 (3) C/I. 38.972 (4)
Serie No. No. Dpto.

OTROS DOC. .....
Pasaporte Lib. Enrol. etc.

NACIMIENTO: 29 de noviembre de 1938 (5)
Fecha Lugar

DOMICILIO: Avda. Artigas No. 468 (Juan Lacaze) (6)
Calle No. Teléf. Ciudad o Localidad

PROFESIÓN U OCUPACIÓN: Empleado de ANCAP (7)

LUGAR: ..... CARGO: .....

IDEOLOGÍA POLÍTICA: ..... CLASIFICACIÓN: .....

DATOS COMPLEMENTARIOS .....
Est. Civil Cónyuge Hijos

.....

FECHA	DOCUMENTOS	026538 ANTECEDENTES A REGISTRAR	F.2
8.6.83.	27091/02	21/5/83: Fué electo Titular del Comité Ejecutivo Dptal. de Colonia del P. Colorado dicha elección se realizó en el Gimnacio del Club Plaza de Deportes de la ciudad de Colonia.-Eval.A-1.-(FE) FORM. 10791	
22-9-83	30534/012	Indica Idem.Doc. 27091.Eval.A-2 (SI)	
01.12.83 (Fichas ANCAP Nº 104)	D-16721	-Aporta datos filiatorios. Indica (1) al (6).- EVAL/: A-1 .(PF).-	
4.4 86	33090/45	Integra en calidad de 1t titular el Organo Ejecutivo Departamental del Partido Colorado por el Departamento de Colonia.- Eval.- (A.1) (11.6)	

SERVICIO DE INFORMACION
DE DEFENSA
Dep. 1

026539-7

Confeccionado el 15 NOV. 1973

VARIOS

FOTO

Apellidos BUSCARONS DOTTA

Nombres Gilberto Mateo

Fecha de Nacimiento

Lugar de Nacimiento

Est. Civil

Cred. Cívica Céd. Identidad 1.233.087

Otros Documentos

Ocupación

Padre

Madre

Domicilio San Martín 2720 Ciudad

Otros datos

026539

FICHA COMPLEMENTARIA

52

DOCUMENTO		ANTECEDENTES
FECHA	ORIGEN	
12.7.72	Doc.1987 Eval A-2	figura en una relación de visitantes al extremista BUSCARONS MORELLI Alejandro Héctor María.-(SS)-

SERVICIO DE INFORMACION DE DEFENSA

Dep. 1

026540-5

Confeccionado el 15 NOV. 1973

V A R I O S

FOTO

Apellidos BUSCARONS MORELLI

Nombres Gustavo Alberto María

Fecha de Nacimiento

Lugar de Nacimiento

Est. Civil

Cred. Cívica Céd. Identidad 41.249

Otros Documentos

Ocupación

Padre

Madre

Domicilio Colonia José Silva 267 Ciudad Juan Lacaze (Colonia)

Otros datos

026540

FICHA COMPLEMENTARIA

52

DOCUMENTO		ANTECEDENTES
FECHA	ORIGEN	
12.7.72	Doc.1987 Eval A-2	Figura en una relación de visitantes al extremista BUSCARONS MORELLI, Alejandro Héctor María.-(SS)-

8/8/78: SE CONSTATO LA FALTA DE LA FICHA CARATULA

751

JUNTA DE COMANDANTES EN JEFE

S. I. D.

026541-3

Dep. I Secc. I

Sub Secc. A/N

Ficha N.° ..... Confec. ....

BUSCARONS MORELLI ..... Luis Francisco Maria .....

Apellidos Nombres

FALTA FICHA CARATULA

DOCUMENTOS: C/C. ..... C/I. .....

Serie N.° N.° Dpto.

OTROS DOC. .....

Pasaporte Lib. Enrol. etc.

NACIMIENTO: .....

Fecha Lugar

DOMICILIO: .....

Calle N.° Teléf. Ciudad o Localidad

PROFESION U OCUPACION: .....

LUGAR: ..... CAI .....

IDEOLOGIA POLITICA: ..... CLASIFICACION: .....

DATOS COMPLEMENTARIOS: .....

Est. Civil Cónyuge Hijos

Otros familiares

026542-1

12 OCT. 1974

MINISTERIO DE DEFENSA NACIONAL

S. I. D.

Dep. I Secc, I

Sub - Secc. G

Ficha Nro.____ Confec.____

BUSCARONS (Apellidos) Socorro (Nombres)

DOCUMENTOS: C/C.____ (Serie / Nro.) C/I.____ (Nro. / Dpto.)

OTROS DOC.____ (Pasaporte / Lib. Enrol. / etc.)

NACIMIENTO:____ (Fecha / Lugar)

DOMICILIO:____ (Calle / Nro. / Teléf. / Ciudad o Localidad)

PROFESION U OCUPACION: Estudiante

LUGAR: Instituto Magisterial CARGO:____

IDEOLOGIA POLITICA: Izquierdista CLASIFICACION: Activista

DATOS COMPLEMENTARIOS:____ (Est. Civil / Conyuge / Hijos)

[redacted] (Otros familiares)

026542

B2

Fecha	Documentos	ANTECEDENTES A REGISTRAR
2.9.73	2887	Figura en relación de estudiantes izquierdistas activistas del Instituto Magisterial. (K)(Eval.A-3)(LL).-

SERVICIO DE INFORMACION DE DEFENSA

Dep. 1

026543-9

F51

Confeccionado el 19 MAYO 1976

V A R I O S

FOTO

Apellidos BUSCAS BARON de SALTO

Nombres Roque

Fecha de Nacimiento

Lugar de Nacimiento

Est. Civil

Cred. Cívica ..... Céd. Identidad .....

Otros Documentos

Ocupación

Padre

Madre

Domicilio ..... Ciudad .....

Otros datos

CHIESA Hnos. Ltda. - 2.500 - 9/76

026543

FICHA COMPLEMENTARIA

f. 52

DOCUMENTO		ANTECEDENTES
Fecha	Origen	
10.4.76	Doc.0522	- En su domicilio se estarían realizando reuniones de índole político, dichas reuniones al parecer obedecen a ideologías izquierdistas.- (SS) EVAL: B - 2.-

026544-7

MINISTERIO DE DEFENSA NACIONAL
S. I. D.

Dep. 1 **E** Secc. I

Sub-Secc. A/N

Ficha Nro. ..... Confec. .....

BUSCASO de LEGUISAMO — Apellidos

Claribe Renée — Nombres

DOCUMENTOS: C/C. ..... Serie ..... Nro. ..... C/I. ..... Nro. ..... Dpto.

OTROS DOC. ..... Pasaporte ..... Lib. Enrol. ..... etc.

NACIMIENTO: ..... Fecha ..... Lugar

DOMICILIO: ..... Calle ..... Nro. ..... Teléf. ..... Ciudad o Localidad

PROFESION U OCUPACION: .....

LUGAR: ..... CARGO: .....

IDEOLOGIA POLITICA: ..... CLASIFICACION: .....

DATOS COMPLEMENTARIOS: ..... Est. Civil ..... Conyuge ..... Hijos

[redacted]

..... Otros familiares

026544

Fecha	Documentos	ANTECEDENTES A REGISTRAR
23/10/72.	D.3705.R.D.	Se encuentra detenida.- (II) Eval. A-2 (BB).-

MINISTERIO DE DEFENSA NACIONAL

S. I. D.

026545-4

Dep. I Secc. I

Sub-Secc. C

Ficha Nº ..... Confec. .....

BUSCASSO — Apellidos

Flavio Rafael — Nombres

DOCUMENTOS: C|C ..... Serie ..... Nº ..... C|I ..... Nº ..... Dpto.

OTROS DOC.: ..... Pasaporte ..... Lib. Enrol. ..... etc.

NACIMIENTO: ..... Fecha ..... Lugar

DOMICILIO: ..... Calle ..... Nº ..... Telef. ..... Ciudad o Localidad

PROFESION U OCUPACION: Abogado

LUGAR: ..... CARGO .....

IDEOLOGIA POLITICA ..... CLASIFICACION .....

DATOS COMPLEMENTARIOS ..... Est. Civil ..... Conyuge ..... Hijos

..... otros familiares

026545

FECHA	DOCUMENTOS	ANTECEDENTES A REGISTRAR
3/12/70		El P.E.le agradece los servicios prestados como Director Gral. de la Sec.del Ministerio de Ec.y Fin.-
06.10.81	D. 8457	-Integrante al 8/10/73 de Logia Masónica "LUZ DEL CERRO". Evaluación: A-2 . (VL) (LA).-Indica ( ) ( ) ( ) ( ) ( ).

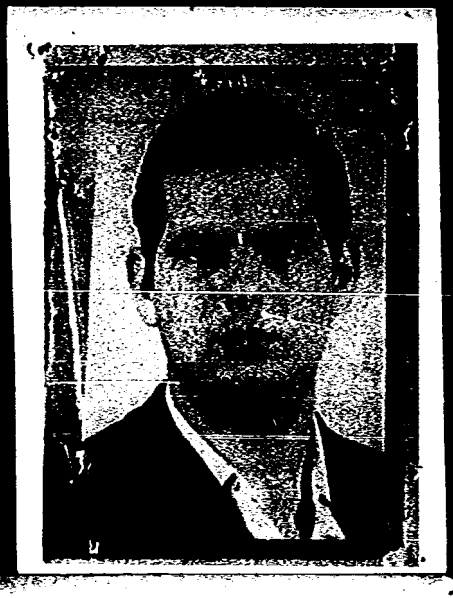

FICHA CONFECCIONADA EL 13/III/972.- 026546-2

PE 51

MINISTERIO DE DEFENSA NACIONAL
S. I. D.

Dep. I Secc I
Sub-Secc. A/N
Ficha No..... Confec.....

BUSCATO WURM (a)"BRUTUS""TORPE" (8)
Apellidos Alberte
WURVON ① Nombres

DOCUMENTOS: C/C ..... C/I 1.274.192. MONTEVIDEO
Serie No N.o D. e.

OTROS DOC. .....
Pasaporte Lib. Enrol. etc.

NACIMIENTO 18 Años (1972). MONTEVIDEO.
Fecha Lugar

DOMICILIO: Jaime Reldós y Pons 4395. MONTEVIDEO.
Calle Av. Italia 2817② N. Antonio Machado 2226④ Ciudad o Localidad

PROFESION U OCUPACION: Estudiante (F. V.A.) -Empleado⑤

LUGAR: Laboratorio "Interfa"⑤ CARGO

IDEOLOGIA POLITICA CLASIFICACION "O.P.R.33""R.C.E."(9)

DATOS COMPLEMENTARIOS SOLTERO.
Est. Civil Conyuge Hijos

Hijo de Amalia T. WURVON③
Otros familiares

026548

Fecha	Documentos	ANTECEDENTES A REGISTRAR
13/XII/71.	72-430.	Detenidos como autores de unas inscripciones alusivas a la J.U.P. y Guardia Metropolitana. Recobró la libertad.- (LI
27.6.75 PD.07.00	1151 a 07.00	21.7.75 -Al continuarse los procedimientos en relación a personas vinculadas a la "ROE", se concurre a la finca de Av. talia 2817 en procura de su detención, no siendo ubicado. Indagada su madre, expuso que el buscado hace un mes que no concurre a su domicilio, por lo que fue montada una "ratonera" en el lugar.- (DD) ① ③
27.6.75 PD.07.00	1148 a 07. 00	22.6.75 -Detenido, funcionaría en el "Sector Movilizaciones" del "ROE".- (DD) ② ④
28.8.75 PD.07.00	1539 a 07. 00	23.8.75 -Al así haberlo dispuesto el J.M.I. de 2do. Turno fue internado en el Hospital Vilardebó.- (DD)
22.12.75 PD. 7 a 7	2154	17.12.75 -Recuperó la libertad al así haberlo dispuesto el J.M.I. de 3er. Turno.- (

52

MINISTERIO DE DEFENSA NACIONAL

S. I. D.

026546

9 AGO 1974

Dep. I Secc. I

Sub - Secc. G

Ficha Nro.____ Confec.____

BUSCATO WURM (Apellidos) Alberto (Nombres)

DOCUMENTOS: C/C.____ (Serie / Nro.) C/I. 1.274.192 (Nro. / Dpto.)

OTROS DOC.____ (Pasaporte / Lib. Enrol. / etc.)

NACIMIENTO: 5.12.952 (Fecha) Montevideo (Lugar)

DOMICILIO: Jaime Roldós y Pons 4395 (Calle / Nro.) Montevideo (Teléf. / Ciudad o Localidad)

PROFESION U OCUPACION: Estudiante

LUGAR: Contabilidad CARGO:____

IDEOLOGIA POLITICA:____ CLASIFICACION:____

DATOS COMPLEMENTARIOS:____ (Est. Civil / Conyuge / Hijos)

Hijo de Alberto y Amalia Teresa

Otros familiares

026546

Fecha	Documentos	ANTECEDENTES A REGISTRAR
20.7.73	DNII	Fué detenido el 9.7.73 durante la manifestación realizada en 18 de Julio. (K)
6.4.83	24862/83	-Figura en una relación procedente de la P.M.E., de libertades otorgadas por la Justicia Militar desde el año 1972 al 31.07.80.Detenido el 01.06.75, liberado el 16.12.75.-EVAL:A-1 (Q) FORM:8557
13/4/83	-25145 698/699	Indica Idem Doc.DNII(20.7.73),24862 y 1539,agregando: 18.07.71:Detenido por personal del D-8 de la DNII por integrar un grupo que participaba en una manifestación relámpago desde la cual arrojaron bombas contra un vehículo policial que los sorprendió y detuvo.Recuperó su libertad por orden del Juez de Instrucción de Feria,- Fue internado al amparo de s M.P.S. en la Escuela de Personal Subalterno.- 16.12.71: Se establece que el causante fue detenido por personal de Servicio de Inteligencia de la Prefectura Gral.Marítima y del BN.I.1,en la intersección de las calles Av.Italia frente al Nro.3858,junto con RodolfoAlfonso VILLANUEVA CEPELLINI y Joaquín RODRIGUEZ NEBOT,por sospechárseles autores de inscripciones contra la Guardia Metropolitana y J.U.N.,realizadas en el [illegible]

026546

FECHA	DOCUMENTOS	BUSCATO — ANTECEDENTES A REGISTRAR — Alberto	55
///...	25145	la finca anteriormente mencionada. Interrogado el causante niega haber participado de los hechos. El Juez de 2do. Turno dispuso su libertad.- 20.02.75: Realiza trámites de Pasaporte para tenerlo vigente 20.06.75: Personal del D-4 concurre a su domicilio a efectuar su detención por estar sindicado como integrante del R.O.E., no lográndose su captura por hacer mas de un mes que el mismo no viene a su casa.- Eval.: A-2 (EE) Indica (8) (9) FORM. 8893	
01/9/83	D.29769 Pág.03, 80,61,26 44.-	-1971/1978. En información referente al "C.P.R.33", obtenida por el Dpto. III/S.I.D., en éste período, se establece: Integrante de la Organización Subversiva "R.O.E.". EVAL.A-2 (P).- Aporta (9). FORM. 13.914.	

SERVICIO DE INFORMACION DE DEFENSA
Dep. I

Sección .....

MINISTERIO DE DEFENSA NACIONAL M / F
SERVICIO DE INFORMACION DE DEFENSA

Ficha Nº 026547-0 confeccionada el 9-I-1961.-

Apellidos BUSCATO CAMES CAMES

Nombres Carlos Washington

Fecha de Nacimiento: 4 de Noviembre de 1939

Lugar de Nacimiento: Montevideo

Cred. Cív.: ..... Ced. Identidad: 822452

Prontuario: ..... F. Censal: .....

Padre: Juan Buscato

Madre: Alicia Cames

Domicilio: Avda.Gral Flores 2663 Ap.10 Ciudad: Montevideo

Otros datos (Documentos y señas personales) Soltero.Estudiante de 1er.año de la Facultad de Medicina.-

Form. 3

026547

FICHA COMPLEMENTARIA

52

Documento			ANTECEDENTES
Nº	Fecha	Origen	
	28-XII-960	Inf.Pren-sa.	En la fecha fue detenido por la Policía de Montevideo por pintar leyendas subversivas y en favor del actual régimen cubano.-

026547

10 AGO. 1973

ERIO DE DEFENSA NACIONAL

S. I. D.

Dep. I Secc, I

Sub - Secc. G

Ficha Nro.____ Confec.____

BUSCATO GAMES — Carlos Wáshington

Apellidos — Nombres

DOCUMENTOS: C/C.____ (Serie / Nro.) C/I. 833.752 (Nro. / Dpto.)

OTROS DOC.____ (Pasaporte / Lib. Enrol. / etc.)

NACIMIENTO: 4.10.939 (Fecha) — Montevideo (Lugar)

DOMICILIO: Marcelino Sosa 2612 ap.8 (Calle / Nro.) — Teléf. — Montevideo (Ciudad o Localidad)

PROFESION U OCUPACION: Empleado Gráfico

LUGAR: Coop. Viviendas Garzón y Prop. CARGO:

IDEOLOGIA POLITICA: CLASIFICACION:

DATOS COMPLEMENTARIOS: Casado — Sra. Sotti del Puerto

Est. Civil — Conyuge — Hijos

Hijo de Juan Ramón y Licia

Otros familiares

026547

Fecha	Documentos	ANTECEDENTES A REGISTRAR
16.7.73	DNII	Fué detenido el 9.7.73 durante la manifestación re zada en 18 de julio, liberado el 16.7.73. (K)
17/1/75	Doc.200 DNII	-Figura en una relación de integrantes de la "Bolsa de los Gráficos" los cuales poseen antecedentes negativos en esta Dirección,dado que pertenecían al personal de los clausurados diarios "Ya" y "De Frente".Esta nómina realizó un curso para proveer cargos vacantes de Inspe tores Nacionales de Trabajo.-(Eval-A-1).-(H).-

026548-8

JUNTA DE COMANDANTES EN JEFE

S. I. D.

Dep. I Secc. I

Sub Secc. A/N

Ficha Nº ____ Confec. 26.2.8

BUSCATO WURM (Apellidos) JAVIER (Nombres)

DOCUMENTOS: C/C AUA: 15541(2) (Serie / Nº) C/I. 1.505.883 Montevideo(1) (Nº / Dpto.)

OTROS DOC. Pte.Español No.568/79(3) (Pasaporte / Lib. Enrol. / etc.)

NACIMIENTO: 20.6.56(4) (Fecha) Montevideo(5) (Lugar)

DOMICILIO: Avda.Italia 2817 (6) (Calle / Nº) Montevideo(7) (Telef. / Ciudad o Localidad)

PROFESION U OCUPACION: Estudiante (8)

LUGAR: ..... CAI .....

IDEOLOGIA POLITICA: ..... CLASIFICACION: .....

DATOS COMPLEMENTARIOS: soltero(9) (Est. Civil / Cónyuge / Hijos)

Hijo de:Alberto Dionigie y Amalia Teresa (10)

Otros Familiares

026548

Fecha	Documentos	ANTECEDENTES A REGISTRAR
6.2.82	D.11802	Se le niega expedir o renovar pasaporte. EVAL:A-1. (VM).
14.4.83	20730/82	27.9.82: El M.RR.EE. modificando resolucion anterior, aut riza al Consulado uruguayo en Madrid-España, a expedir o novar pasaporte al causante.- Eval.A-1 (Y) FORM:8942
9.5.83	20028/65	El Consulado uruguayo en Madrid, envía solicitud de exped ción de pasaporte a nombre del causante, quien salió del país el 20.4.79.- Adjunta Certificados penales, de nacimiento y huellas dac tilares.- Eval.A-1 (Y) Indica del (1)al (10).- FORM:9972.

026549-b

751

SERVICIO DE INFORMACION
DE DEFENSA

Dep. 1

Confeccionado el 23 SET. 1975

V A R I O S

FOTO

Apellidos BUSCEDAS

Nombres Dolores Cármen

Fecha de Nacimiento

Lugar de Nacimiento

Est. Civil

Cred. Cívica Céd. Identidad

Otros Documentos

Ocupación

Padre

Madre

Domicilio Fco. Arauche 1147 Ciudad Montevideo

Otros datos

026549

FICHA COMPLEMENTARIA

DOCUMENTO		ANTECEDENTES
Fecha	Origen	
14.7.75	D. 1268	Figura en una nómina de personas receptoras de material de propaganda marxista.- Evaluación B-2.-(I).-

SERVICIO DE INTELIGENCIA
División I
(Seguridad)

MINISTERIO DE DEFENSA NACIONAL
SERVICIO D[illegible] DE DEFENSA

M / F

T A 026550-439

PE

Act. [illegible]
Ficha N.º [illegible]

Nombres y Apellidos: BUSCH, Augusto Federico (1)

Fecha de Nacimiento: 11 de Junio de 1911 (2)

Lugar de Nacimiento: 1ra. Sección Jud. del Dpto. de Salto (3)
(País - Ciudad o Localidad - etc.)

Cred. Civ.: Serie J.A.A. (4) N.º 1374 Ced. Identidad:

Otros documentos:
(Pasaporte - Libreta Enrolam. - etc.)

Foto

Domicilio: 8 de Octubre No.1264 (Salto) (5)
(Ciudad o Localidad) (Calle) (N.º) (Telef.)

Filiación
- Edad Aparente ..... Color del Cutis .....
- Color del Cabello ..... Estatura Aproximada .....
- Complexión ..... pecto Social .....
- Señas particulares .....

Ficha confeccionada en Montevideo el 10 de Enero de 1966.-

[illegible]

026550 52

ACTIVIDADES

(1) Laborales: Profesión Doctor ABOGADO (2) Lugar de trabajo Liceo Dptal. de Salto.
Profesor

Cargo ..... Antigüedad .....

Otras Actividades .....

(2) Políticas: Ideología ..... Actuación .....

Antecedentes .....

Antecedentes familiares .....

(3) Sociales: Estado Civil Casado (1) Religión ..... Figuración .....

Grado Instrucción ..... Lugares que frecuenta .....

(4) Económicas: Situación ..... Capital aprox. ..... Vehículo ..... marca y N.o

Otros datos .....

Datos Complementarios Cónyuge: Ma. del Carmen ORTEROLO. Hijo Guillermo (3)

Apreciación Personal Gral. .....

FICHA COMPLEMENTARIA

Bush

53 2

Documento		026550 Antecedentes
Fecha	Origen	
18/X/65	B-75-D-1112	-Con motivo de las Medidas Prontas de Seguridad decretadas por el Gobierno de Nuestro País, fir- con otros conjuntamente, un manifiesto con Ciudadanos Salteños en "DEFENSA DE LA LIBERTAD", el cual está en abierta oposición a las medidas decretadas y sera elevado a la Asamblea General de Nuestro Pais.-
18/XI/966.-	B-40-D-7-	- En esta fecha se informa que en oportunidad de la proclamación de Candidatos del "Frente Izquierda de Liberación" (F.I.D.E.L.) del Departamento de Paysandú, y en la Conferencia de dicho movimiento realizada el dia 3 de los corrientes, se constató la presencia del reseñado, Abogado de Profesión, dicta clase de Goegrafía y Cosmografía en e Liceo Departamental de esta Cidad.-Presidente de la Asociación Salteña de Profesores de Secundari Su presencia en los actos mencionados, llama la atencion por ser la primera vez que se tiene conocimiento su participación en los mismos.-
25.4.72.	Doc. 753.	Se le menciona en una declaración efectuada por la señora Maria Dolores Escande Aznares de Nouche como una de las personas recomendadas del Dr. ZANOTTA. (W).:
1971.	Lista 808.	Candidato como 6to. titular a la Junta Electoral, el Dpto. de Salto, sub. lema "Frente Salteño".-

FICHA COMPLEMENTARIA 754

Documento		026550 Antecedentes
Fecha	Origen	
13/III/972	D.322	-Figura en una relación de Profesores de Secundaria afiliados al Frente Amplio en Salto.-(J).- Indica:②
20.10.73	3475	Defensor de elementos sediciosos internados en el Bn.I.No.7
20.10.73	3514	Establecimiento de Mujeres de la DEIII y Penal de Libertad. Eval. A-1.- (DD) ① ②
6/X/1973	Doc.3153 D.N.I.I.	- Como Abogado es el defensor de la mayoría de los sediciosos procesados en el Departamento de Salto,donde se le considera un activo izquierdistas.- Este documento se refiere a las declaraciones de su hijo Cuillermo Augusto BUSCH TORTEROLO,referente a su estadía en CHILE,cuándo comenzaron los sucesos en esa ciudad el día 9 de setiembre.- Indica (2) al (5).- Evaluación A-2.-(C.C)
8/2/1971.-	75-2950	-Presidente del Comité Provisorio Departamental de Apoyo al Frente Amplio del Departamento de Salto.-(PP).-
24.VI.74	Doc.1525 PEI 50/974	- 6to. candidato a la Cámara de Representantes por el sub lema Frente Salteño del PDC.lista 80 Designado Defensor de Oficio. Fué defensor de sediciosos procesados. Actúa como profesor de Enseñanza Secundaria.(SS) EVAL: A-1.

FECHA	DOCUMENTOS	ANTECEDENTES A REGISTRAR 026550
		BUSCH AUGUSTO FEDERICO
12.8.76	Doc.1055	De acuerdo a lo publicado por el diario "VERDAD SALTEÑA" de fecha 2.5.71. el causante figura en una relación de profe-- sionales universitarios de Salto que se adhieren al Frente Amplio; y exhortan a la ciudadanía de todos los sectores políticos a incorporarse e integrarse a la lucha por la cor creción de las bases programáticas de dicho frente.EVAL:B-2 (JJ
14.12.8	.D.10294	25.10.68:En la fecha fue detenido en su casa José Eugenio SOTO MAQUIA. EVAL:A-2. (VM).

FECHA	DOCUMENTOS	026550 ANTECEDENTES A REGISTRAR	756

MINISTERIO DE DEFENSA NACIONAL

S. I. D.

026550

Dep. I 757 Secc

Sub-Secc. G

Ficha Nº. Confec

10 ABR 19

BUSH . Augusto F.

Apellidos Nombres

DOCUMENTOS: C/C ..... C/I .....

Serie No. No. Dpto.

OTROS DOC.: .....

Pasaporte Lib. Enrol. etc.

NACIMIENTO: .....

Fecha Lugar

DOMICILIO: .....

Calle No. Telef Ciudad o Localidad

PROFESION U OCUPACION: Profesor, Dr.

LUGAR: ..... C/ O .....

IDEOLOGIA POLITICA EXTREMISTA CLASIFICACION .....

DATOS COMPLEMENTARIOS .....

Est. Civil Cargo

.....

CHA	DOCUMENTOS	026550 ANTECEDENTES A REGISTRAR	58
69	19/5/69 Bat. Inf. N:7 15/7/70	- Asesor Jurídico de la Confederación de Gremios y Barrios Unidos, (Salto), para el período 1968.-	
70	B.40 D.10	-En calidad de Titular integra la Comisión Directiva de la Asociación de Profesores de Secundaria de Salto-	

11941 / 82	. - POSEE ANTECEDENTES EN EL CO.NA.E.
PAG. 818	EVAL - A - 1. CCD BLANCA ( ) ( ) ( )

026551-D

51

Ficha confeccionada el 8.5.72 - (Corregida el 24.6.76) -

JUNTA DE COMANDANTES EN JEFE

S. I. D.

Dep. I Secc. I

Sub Secc. A/N

Ficha Nro. _____ Confec._____

BUSCH TORTEROLO — Apellidos

Celia María — Nombres

DOCUMENTOS: C/C _____ (Serie / Nro.) C/I. 53.695 (Nro. / Dpto.)

OTROS DOC. _____ (Pasaporte / Lib. Enrol. / etc.)

NACIMIENTO: _____ (Fecha / Lugar)

DOMICILIO: Rondeau 1508 (Calle / Nro. / Teléf. / Ciudad o Localidad)

PROFESION U OCUPACION: _____

LUGAR: _____ CARGO: _____

IDEOLOGIA POLITICA: Socialista CLASIFICACION: _____

DATOS COMPLEMENTARIOS: _____ (Est. Civil / Cónyuge / Hijos)

Otros familiares

026551

Fecha	Documentos	ANTECEDENTES A REGISTRAR
18.IV.72	D. 682	Procedente de Montevideo, llegaron al Hotel del Prado de Nva. Helveci el día 25 de marzo de 1972, 39 personas integrantes del Partido Socia lista, en el ómnibus matrícula de Mtdeo. 117.171 (Chapa anterior No.17 117), conducido por su propietario con fines de turismo. Al haber sid controlados por efectivos policiales se constató que en la reunión qu se llevó a cabo, se realizaron estudios sobre diverso material de iz quierda y socialista.-La causante formaba parte del mencionado grupo. Evaluación A-1.-(R).- (Correg.I)

Ficha confeccionada el día 26/X/1973

MINISTERIO DE DEFENSA NACIONAL 026552-0

S. I. D.

Dep. I Sec. I 751

Sub - Secc. A/N.

Ficha Nro. ____ Confec. ____

BUSCH TORTEROLO de ORTIZ (1) Gloria María

Apellidos Nombres

DOCUMENTOS: C/C. J.B.C. 5678 C/I. 1.868.395-7 (2)

Serie Nro. Nro. Dpto.

OTROS DOC. ____

Pasaporte Lib. Enrol. etc.

NACIMIENTO: 20 de Abril de 1946 2da. Sección Jud. Dpto. Salto

Fecha Lugar

DOMICILIO: 6 de Octubre 1264 (Salto) /I. [illegible] 1439/103 [illegible]

Calle Nro. Teléf. Ciudad o Localidad

PROFESION U OCUPACION: Estudiante de la Universidad de la República

- Maestra - Profesor [illegible]

LUGAR: [illegible] (4) CAI [illegible]

IDEOLOGIA POLITICA: ____ CLASIFICACION: ____

DATOS COMPLEMENTARIOS: [illegible]

Est. Civil Cónyuge

026552

Fecha	Documentos	ANTECEDENTES A REGISTRAR
6/X/73	D.3153 D.N.I.I.	- Firmó tiempo atrás,un Manifiesto de Casa de Salto,en apoyo al Frente Amplio. Se trata,al igual que su padre,de un elemento izquierdista radical muy conocida en el Departamento de Salto.- Este documento se refiere en su primera parte, a las declaraciones de de su hermano Guillermo Augusto BUSCH TORTEROLO,referente a su estadía en Chile,cuándo comenzaron los sucesos en esa ciudad el día 9 de setiembre.- Evaluación A-2.- (C.C)
	27.11.78	Se contestó por MEM(A) Nº.2690/78 Dpto.C-2/ESMACO (Y)
	29.11.83	Memo(A)2710/83 para Secundaria.-(i).-
30.11.83 P.3	D.32545	- Indica (1 al 7).-(i).-

SERVICIO DE INFORMACION DE DEFENSA

Dep. 1

026553-8

Confeccionado el

V A R I O S

FOTO

Apellidos BUSCH DIBARRART

Nombres Guillermo

Fecha de Nacimiento 21 de marzo de 1938.-

Lugar de Nacimiento 10 secc. Jud. de Montevideo.

Est. Civil

Cred. Civica Céd. Identidad 815.791.

Otros Documentos Reg. Fotografico. No. 1.584.900

Ocupación

Padre Luis

Madre Amelia

Domicilio 18 de Julio No.1745. apto. 203. Ciudad Montevideo.

Otros datos

FICHA COMPLEMENTARI 026553

DOCUMENTO		ANTECEDENTES
FECHA	ORIGEN	
9.X.73	Doc. 3282.	- Viajo en distintas oportunidades a la ciudad de Santiago de Chile regresando de Chile el día 15 de setiembre de 1973, desconociéndose el motivo de sus viajes. Regreso en avión de la F.A.U.- (SS)-

151

SERVICIO DE INFORMACION DE DEFENSA
Dep. 1

026554-6

Confeccionado el 24/8/72

PE

VARIOS

FOTO

Apellidos BUSCH TORTEROLO (1)

Nombres Guillermo Augusto (6)

Fecha de Nacimiento 11 de diciembre de 1948 (7)

Lugar de Nacimiento 2da. Sección Jud. del Dpto. de Salto (8)

Est. Civil Casado con Raquel GUADALUPE (9)

Cred. Civica J.B.C. No.5660 (10) Céd. Identidad

Otros Documentos

Ocupación Estudiante (2) Cursó estudios en el Liceo Caimani Lerena en Salto.- (11)

Padre Augusto Federico (3)

Madre Ma. del Carmen

Domicilio 8 de Octubre 1246 (4) Ciudad C.Salto (5)

Otros datos

026554

FICHA COMPLEMENTARIA

52

DOCUMENTO		ANTECEDENTES
Fecha	Origen	
18/11/71	Ahora	Candidato ceomo 3er. suplente del 20º titular a la Camara de Representantes en las elecciones de 1971 por la lista 808 Frente del Pueblo del Frente Amplio. (X).
20.10.73 20.10.73	3475 3514	16.9.73 -En fecha aparece su foto en el periódico "La Mañana", pudiendose leer "Urgente ayuda de Uruguay a Chile", siendo que este viajó a nuestro territorio en avión de la F.A.U, procedente de Chile. Fichado por el Bn.I.No.7 como activo militante del Partido Comunista, siendo activista liceal y posiblemente integrante del Mov."26 de Marzo". Su padre de profesión abogado es defensor de Tupamaros. Eval. A-1.- (DD) (A) (S)
6/X/1973	Doc.3153 D.N.I.I.	- Al llegar a Montevideo, expresó "que se encontraba en Chile, alojado en un hotel, a menos de 200 metros de la Casa de la Moneda, en el 10o. Piso del Hotel "GRAND PALACE", con su esposa Raquel GUADALUPE cuándo a la hora 09 de la mañana del día 9 comenzaron los sucesos en esa ciudad.- Que para resguardarse, comenzaron a colocar los colchones en las ventanas del apartamento que ocupaban del hotel; esto, para las Fuerzas que actuaban en la acción, lo tomaron como que desde el apartamento, se resguardaban franco-tiradores y comenzó [illegible] hacia el hotel, debiéndose trasladar la [illegible] allí alojados, al subsuelo del [illegible]

FECHA	DOCUMENTOS	ANTECEDENTES A REGISTRAR

//..

durante el tiempo que duró el operativo y la posterior limpieza de francotiradores en los edificios que circundan el Palacio de la Moneda.
De estas acciones,resultaron heridos de bala,tres personas de las alojadas allí,desconociéndose sus filiaciones y nacionalidades.
Esta persona es conocida en el Departamento de Salto,como activo militante de izquierda radical,habiendo sido detenido en varias oportunidades en averiguación por reuniones clandestinas.
Cursó estudios de Enseñanza Secundaria en la ciudad de Salto,caracterizándose como activo dirigente estudiantil de izquierda.-
Indica (6) al (11).- Evaluación A-2.- ((C.C))

11/8/78-Se remitieron datos identificatorios por Mem.(A) No. 1443 (Corte Electoral).- (U)

026555-3

51

SERVICIO DE INFORMACION
DE DEFENSA
Dep. 1

Confeccionado el 8/3/73

V A R I O S

FOTO

Apellidos BUSCH HENDES (5)

Nombres Ida Laura

Fecha de Nacimiento 5 de Julio de 1912 (1)

Lugar de Nacimiento 1ra. Sección Judicial Dpto. de Salto. (2)

Est. Civil

Cred. Cívica J.A.A. 2144 (3) Céd. Identidad 18281 SALTO (6)

Otros Documentos

Ocupación Profesora Instit. Normal de Salto EX-PROFESORA DE MATEMATICA EN EDUCACIÓN SECUNDARIA (7)

(4) Profesora del Instituto Politécnico "Caimani Llorena"

Padre

Madre

Domicilio Ciudad

Otros datos

026555

FICHA COMPLEMENTARIA

F52°

DOCUMENTO		ANTECEDENTES
Fecha	Origen	
30/VI/72	D. 1735	-Figura en una relación de 12 profesores del Instituto Normal de Salto, afiliados al Frente Amplio.-(GG).-
1971.	Lista 1808	Candidato en el 65.lugar a la Junta Departamental por el dpto.de Salto sub lema Frente Salteño(SS)
6/X/1973	D. 3153 D.N.I.I.	Se trata de una activa militante de izquierda. Ha realizado infinidades de volanteadas callejeras y ómnibus urbanos en la ciudad de Salto.- Indica (1) al (4).- Evaluación A-2.-(C.C)

026555

MINISTERIO DE DEFENSA NACIONAL

S. I. D.

11 MAYO 1971

Dep. I Secc. I

Sub - Secc. G

Ficha Nro.____ Confec.____

BUSCH — Apellidos

Hida Laura — Nombres

DOCUMENTOS: C/C.____ Serie ____ Nro. ____ C/I.____ Nro. ____ Dpto. ____

OTROS DOC. ____ Pasaporte ____ Lib. Enrol. ____ etc. ____

NACIMIENTO: ____ Fecha ____ Lugar ____

DOMICILIO: ____ Calle ____ Nro. ____ Teléf. ____ Salto — Ciudad o Localidad

PROFESION U OCUPACION: Profesora de Filosofía (1)

LUGAR: ____ CARGO: ____

IDEOLOGIA POLITICA: Izquierdista CLASIFICACION: Activista

DATOS COMPLEMENTARIOS: ____ Est. Civil ____ Coyuge ____ Hijos ____

Otros familiares

026555

F54

Fecha	Documentos	ANTECEDENTES A REGISTRAR
16/9/7	4293	Sindicada como docente izquierdista en Salto.(Evaluación A-1)(K)
29.10.75	D.1881 (Ev. A-2)	- En el año 1974 en el Dpto. de Salto se inscribió para precariatos y suplencias en el Instituto "Osimani y Llerena". Según Oficio Nº 1269 de la J.de P. de Salto:Suplente Nº 65 a la Junta Departamental por el Partido Demócrata Cristiano y también miembro de A.P.E.S..- (00) Indica: (1)
25.05.82	D. 15210 Pág. 27	Funcionario del CONAE que fue sumariado en aplicación del procedimiento disciplinario previsto en la Ordenanza No. 17. * por R. I. No. 17/116/80, de 21/7/80.- Evaluación: A-1. Indica (5) (6) (7) (VL) * SE ESTABLECIÓ QUE NO PODRA SER DESIGNADA O CONTRATADA EN EL ORGANISMO.

MINISTERIO DE DEFENSA NACIONAL
S. I. D.

026555

Dep. I Secc, I
Sub - Secc. G
Ficha Nro.____ Confec.____

BUSCH (Apellidos) Ida (Nombres)

DOCUMENTOS: C/C.____ (Serie, Nro.) C/I.____ (Nro., Dpto.)

OTROS DOC.____ (Pasaporte, Lib. Enrol., etc.)

NACIMIENTO:____ (Fecha, Lugar)

DOMICILIO:____ (Calle, Nro., Teléf., Ciudad o Localidad)

PROFESION U OCUPACION: Profesora Efectiva de Historia, Matemáticas.

LUGAR: Salto CARGO:____

IDEOLOGIA POLITICA: Marxista CLASIFICACION:____

DATOS COMPLEMENTARIOS:____ (Est. Civil, Conyuge, Hijos)

Otros familiares

026555

Fecha	Documento	ANTECEDENTES A REGISTRAR
7/4/73	4198	Figura en lista de infiltración Marxista en el Instituto Normal de Salto, hermana de un conocido Comunista. (Evaluación B-6) (K)

11941 / 82
PAG. 819

- POSEE [illegible] ES EN EL CO.NA.E.
EVAL - A - 1. C (D) INDICA ( ) ( ) ( )

Ficha confeccionada el día 26/X/1973

MINISTERIO DE DEFENSA NACIONAL

S. I. D.

026556-1

Dep. I Sec. I

Sub - Secc. A/N.

Ficha Nro. Confec.

BUSCH TORTEROLO — Stella María

Apellidos — Nombres

DOCUMENTOS: C/C. J.B.C. 5774 C/I.

Serie Nro. Nro. Dpto.

OTROS DOC.

Pasaporte Lib. Enrol. etc.

NACIMIENTO: 8 de Abril de 1951 Ina. Sección Jud. Drto. Salto

Fecha Lugar

DOMICILIO: 8 de Octubre 1264 (Salto)

Calle Nro. Teléf. Ciudad o Localidad

PROFESION U OCUPACION: Estudiante de la Universidad de la República.-

LUGAR: CA[illegible]:

IDEOLOGIA POLITICA: CLASIFICACION:

DATOS COMPLEMENTARIOS:

Est. Civil Cónyuge

Fecha	Documentos	ANTECEDENTES A REGISTRAR
6/X/73	D.3153 D.N.I.I.	- Firmó tiempo atrás un Manifiesto de Casa de Salto en apoyo al Frente Amplio. Junto con su hermana Gloria María,se tratan,al igual que su padre,de izquierdistas radicales muy activo en el Dpto. de Salto.- Este documento,se refiere en su primera parte a las declaraciones de su hermano Guillermo Augusto BUSCH TORTEROLO,referente a su estadía en Chile,cuándo comenzaron los sucesos el día 9 de setiembre en esa ciudad.- Evaluación A-2.- (C.C)
6.12.73 JPM PD	D. 4161 07.00 a 07.00	- Detenida el 22.11.73 cuando participaba de una volanteada Se le incauto en el acto un panfleto de la FEUU. extenso donde se desvincula con la muerte de Caridad JORD N y su repudio y crítica a la intervensión de la Universidad y las detenciones de docentes y decanos de diversas facultades. Posteriormente fué internada en la Seccional 11a. Policial. -(SS)-

026556

Fs 3

MINISTERIO DE DEFENSA NACIONAL

S. I. D.

Dep. I 18 ENE. 1974 Secc, I

Sub - Secc. G

Ficha Nro.____ Confec.____

BUSCH (Apellidos) Stella (Nombres)

DOCUMENTOS: C/C.____ (Serie) (Nro.) C/I.____ (Nro.) (Dpto.)

OTROS DOC.____ (Pasaporte) (Lib. Enrol.) (etc.)

NACIMIENTO:____ (Fecha) (Lugar)

DOMICILIO:____ (Calle) (Nro.) (Teléf.) (Ciudad o Localidad)

PROFESION U OCUPACION: Estudiante

LUGAR: Fac. de Humanidades CARGO:____

IDEOLOGIA POLITICA: Izquierdista CLASIFICACION: Dirigente

DATOS COMPLEMENTARIOS:____ (Est. Civil) (Conyuge) (Hijos)

(Otros familiares)

2849

026556

Fecha	Documentos	ANTECEDENTES A REGISTRAR
12.9.73	2810	-Integra la Lista Nº27 lema FEUU para la asamblea gral. de Claustro de dicha Fac.-(G)

11941 / 82
PAG- 8/9

- POSEE ANTECEDENTES EN EL CO.NA.E.
EVAL - A - 1.(C1) INDICA ( ) ( ) ( )

MINISTERIO DE DEFENSA NACIONAL
SERVICIO DE INTELIGENCIA

M / F

[redacted]

NAZISMO.- 026557-9

[redacted]

Fecha: Montevideo, Enero 14 de 1948.-

Ficha N.º [redacted].-

FOTO

Nombre: BUSCHER KIRCHIO, Juan C..-

Nacionalidad: Húngaro.-

Profesión o actividad: Pintor decorador.-

Lugar de nacimiento

Documentos que posee

Domicilio: Cno. Ariel 5175 entre Elzabal y Garzón Teléf. - Sayago -.

FILIACION

Edad aparente color del

cutis de los cabellos

estatura aspecto social

señas particulares

026557

75.2

Fecha	Contenido
1o.)14.I.948	.- Renovada.-

Lugares donde frecuenta .....

.....afiliado a .....

.....actividad política y donde actúa .....

Antecedentes policiales .....

.....vehículos que posee o que guía .....

.....nombre y número de personas que forman su familia .....

DATOS COMPLEMENTARIOS

1o.) Visitó a los Nazis en Sarandí del Yí-Se considera probable elemento comunista -6 de junio de 1947.-

SERVICIO DE INFORMACION
DE DEFENSA
Dep. I

MINISTERIO DE DEFENSA NACIONAL
SERVICIO DE INFORMACION DE DEFENSA

M/F

026558-7

75.1

..... Sección
Act. Ant. N...
F[redacted]

Nombres y Apellidos: BUSCHIASSO ó BUSCHIAZZO.- GREGORIO.-

Fecha de Nacimiento: 32 años en 1966 (1)

Lugar de Nacimiento: Oriental.-
(País - Ciudad o Localidad - etc.)

Cred. Cív.: Serie [illegible] (2) Nº ---- Ced. Identidad:

Otros documentos:
(Pasaporte — Libreta Enrolam. — etc.)

FOTO

Domicilio: [illegible] (Ciudad o Localidad) [illegible] (Calle) [illegible] Nº Teléf

Filiación
- Edad aparente ..... Color del Cutis .....
- Color del Cabello ..... Estatura Aproximada .....
- Complexión ..... Aspecto Social .....
- Señas particulares .....

Ficha confeccionada en Montevideo.- el 15 de Febrero de 1977.

Form. 1

026558

ACTIVIDADES

(1) **Laborales:** Profesión Obrero textil (A) Lugar de trabajo I.O.M. (5)

Cargo ..... Antigüedad .....

Otras Actividades .....

(2) **Políticas:** Ideología Comunista (a) Actuación .....

Antecedentes .....

Antecedentes familiares .....

(3) **Sociales:** Estado Civil ..... Religión ..... Figuración .....

Grado Instrucción ..... Lugares que frecuenta .....

(4) **Económicas:** Situación ..... Capital aprox. ..... Vehículo .....
marca y Nº

Otros datos .....

Datos Complementarios .....

Apreciación Personal Gral. .....

026558

BUSCHIASSO ó BUSCHIAZZO.- Gregorio.- FS3

FICHA COMPLEMENTARIA

Documento		ANTECEDENTES
Fecha	Origen	
25-II-957	-Of.Bn.I.4.- 302/57.-	-Elemento local de Juan Lacaze,que colaboró en la organización del acto programado por el Movimien[illegible] Progresista y realizado en la fecha en esta.-
Año 1966.-	Lista "FIDEL" Colonia.-	-Figura como 1er.Suplente del 3er.Titular a la Junta Departamental de Colonia,en las Listas del "FRENTE IZQUIERDA DE LIBERACION" en las eleccion[illegible] nacionales del corriente año.-
15/8/72	Lista 2001 de COLONIA	-Candidato en el 1er. lugar Suplente del 13 Titular a la Junta Departamental por el Depto. d[illegible] Colonia en las elecciones de 1971. "PP"
8.I.76	0001	Afiliado al Partido Comunista el día 11/12/6[illegible] co[illegible] el Nº [illegible].-(Información [illegible] ATIS-[illegible]) Evaluación: [illegible] (1) [illegible] (1) a (6)

026558

FICHA COMPLEMENTARIA

Documento		ANTECEDENTES
Fecha	Origen	

J. C. J. 026558

Dpto. 1

Apellidos BUSCHIAZZO

Nombres Gregorio

Documentos: Af. al P.C. Nº 34878

Ant, Secc. A B C D E G V

☐ ☐ ☐ ☐ ☐ ☐ ☐

Secreto

026558 ANTECEDENTES

8.1.76 Doc. 0001 - Eval B-2

Or. 32 - 11.11.68

Escudero s/n J.Iacaze Dpto. COLONIA.-

NLB s/n - Textil A.O.T.-

Afiliado N.º 026558

Colonia

Juan Lacaze

Nombre y Apellido [illegible] BUSCHTAZZO

Cred. Civ. [illegible] ?

Lugar de Trabajo

A.C.T.

FSP

SERVICIO DE INFORMACION DE DEFENSA

Dep. I

MINISTERIO [illegible] M / F
SERVICIO DE INFORMACION DE DEFENSA

IG.02.01- 0528

026558

Sección "G"
F 9
Gremios

Ficha Nº [redacted]

Foto

Nombres y Apellidos: BUSCHIAZZO, Gregorio

Fecha y Lugar Nac.: .....

Cred. Cív.: Serie ..... Nº ..... Ced. Identidad: .....

Otros documentos: .....
(Pasaporte - Libreta Enrolam. - etc.)

Domicilio: .....
(Ciudad o Localidad) (Calle) (Nº) (Teléf.

Profesión: .....

Cargo y Lugar: .....

Ideol. Política: ..... Act[illegible]ón: Dirigente Obrero.-

Datos Complementarios: Pertenece al Movimiento Tupresista de Juan Lacaze.-

Apreciación General: .....

Ficha confeccionada: Montevideo, [illegible]

FICHA COMPLEMENTARIA

026558

F 10

Documento		Antecedentes
Fecha	Origen	
-7-66.-	El Popular.	Firmante del manifiesto publicado por éste diario, llamando a los trabajadores a participar en la - Convención Obrera del FIDEL.-
19.02.79	.0274	30.07.81 - Según material incautado por C.C.C.A., en FEB/76, se establece que presentó para su afiliación al Partido Comunista a: Nilmo Reginaldo DIAZ ESPINOZA.-(NN)

SERVICIO DE INFORMACION
DE DEFENSA
Dep. 1

026559-5

Confeccionado el 24 OCT. 1973

V A R I O S

FOTO

Apellidos BUSCHIAZO

Nombres Blanca Rosa

Fecha de Nacimiento

Lugar de Nacimiento

Est. Civil

Cred. Civica MLB. 5.523 Céd. Identidad

Ctros Documentos

Ocupación

Padre

Madre

Domicilio Tacuabé 15. Ciudad Juan Lacaze

Otros datos

22185

FICHA COMPLEMENTARIA 026559 52

DOCUMENTO		ANTECEDENTES
FECHA	ORIGEN	
12.7.72	Doc.1987 Eval. A-2	Figura en una relación de personas que visitaron al extr mista LONG DAMBORIANO,César Gerardo.-(SS)-

026560 Afiliado N.o 36881

Departamento Canelones Seccional R.5
La Paz

Fecha de Ingreso 22-2-69

Nombre y Apellido Teresa Buschiazo de Martinez

Nacionalidad oriental Ced. Civ.

Edad ± 30 años

Domicilio Ortiz 38 y Rincón - La P.

Oficio ama de casa

Lugar de Trabajo

026560 fs2

026560-3 fs3

23 FEB. 1976

JUNTA DE COMANDANTES EN JEFE

S. I. D.

Dep. I Secc. I

Sub Secc. A/N

Ficha Nro. _____ Confec. _____

BUSCHIAZO de MARTINEZ — Apellidos

Teresa — Nombres

DOCUMENTOS: C/C _____ (Serie / Nro.) C/I. _____ (Nro. / Dpto.)

OTROS DOC. _____ (Pasaporte / Lib. Enrol. / etc.)

NACIMIENTO: 30 años en 1969 (Fecha / Lugar)

DOMICILIO: Cutiz 38 y Rincon La Paz — Calle / Nro. / Teléf. / Ciudad o Localidad: Canelones

PROFESION U OCUPACION: Labores

LUGAR: _____ CARGO: _____

IDEOLOGIA POLITICA: Comunista CLASIFICACION: _____

DATOS COMPLEMENTARIOS: _____ (Est. Civil / Cónyuge / Hijos)

Otros familiares

026560

Fecha	Documentos	ANTECEDENTES A REGISTRAR
8.I.76	0001	Afiliada al Partido Comunista el dia 22/II/69 con el Nº 36881.-(Microfilm incautado a Rodney ARISMENDI) Evaluacion: B-2 (Z)

026561-1 24 FEB. 1976 F51

JUNTA DE COMANDANTES EN JEFE
S. I. D.

Dep. I Secc. I

Sub Secc. A/N

Ficha Nro. _____ Confec._____

Apellidos	Nombres
[illegible]	Carlos

DOCUMENTOS: C/C 704 32400 C/I. _____
Serie Nro. Nro. Dpto.

OTROS DOC. _____
Pasaporte Lib. Enrol. etc.

NACIMIENTO: 24 años en 1.68
Fecha Lugar

DOMICILIO: [illegible] Nro. _____ Teléf. _____ Ciudad o Localidad
Calle

PROFESION U OCUPACION: [illegible]

LUGAR: _____ CARGO. _____

IDEOLOGIA POLITICA: C[illegible] CLASIFICACION: P.C. (1)

DATOS COMPLEMENTARIOS: _____
Est. Civil Cónyuge Hijos

Otros familiares

026561

Fecha	Documentos	ANTECEDENTES A REGISTRAR
8.I.7(	0001	Afiliado al Partido Comunista el día 30/I/68 con el N° 30642.-(Microfilm incautado a Rodney ARISMENDI) Evaluación: B-2 (2)
8.8.83	Doc.26314-Pag.2202	1971-78: En información referente al I.C. obtenida por el Dpto.III/SID, en éste período se establece que el causante en el año 1972 Pertenece a la Regional 6-CHE/GUEVARA.- Eval:A-2.- (SM) Indica (1) - Form: 1285

11941 / 82	- POSEE ANTECEDENTES EN EL CONAE.
PAG. 8/9	EVAL: A - 1. (CD) INDICA ( ) ( ) ( )

J. C. J. 026561 ~~16/667~~

Dpto. 1

Apellidos BUSCHIAZZO

Nombres Carlos

Documentos: Af. al P.C. Nº 30642

Ant, Secc. A B C D E G V

☐ ☐ ☐ ☐ ☐ ☐ ☐

Secreto

ANTECEDENTES

8.1.76 Doc. 0001 - Eval B-2

Or. 24 - 30.1.68

Alejandro Gallinal 1588 - Rivera

BCA 32460 - Pintor.-

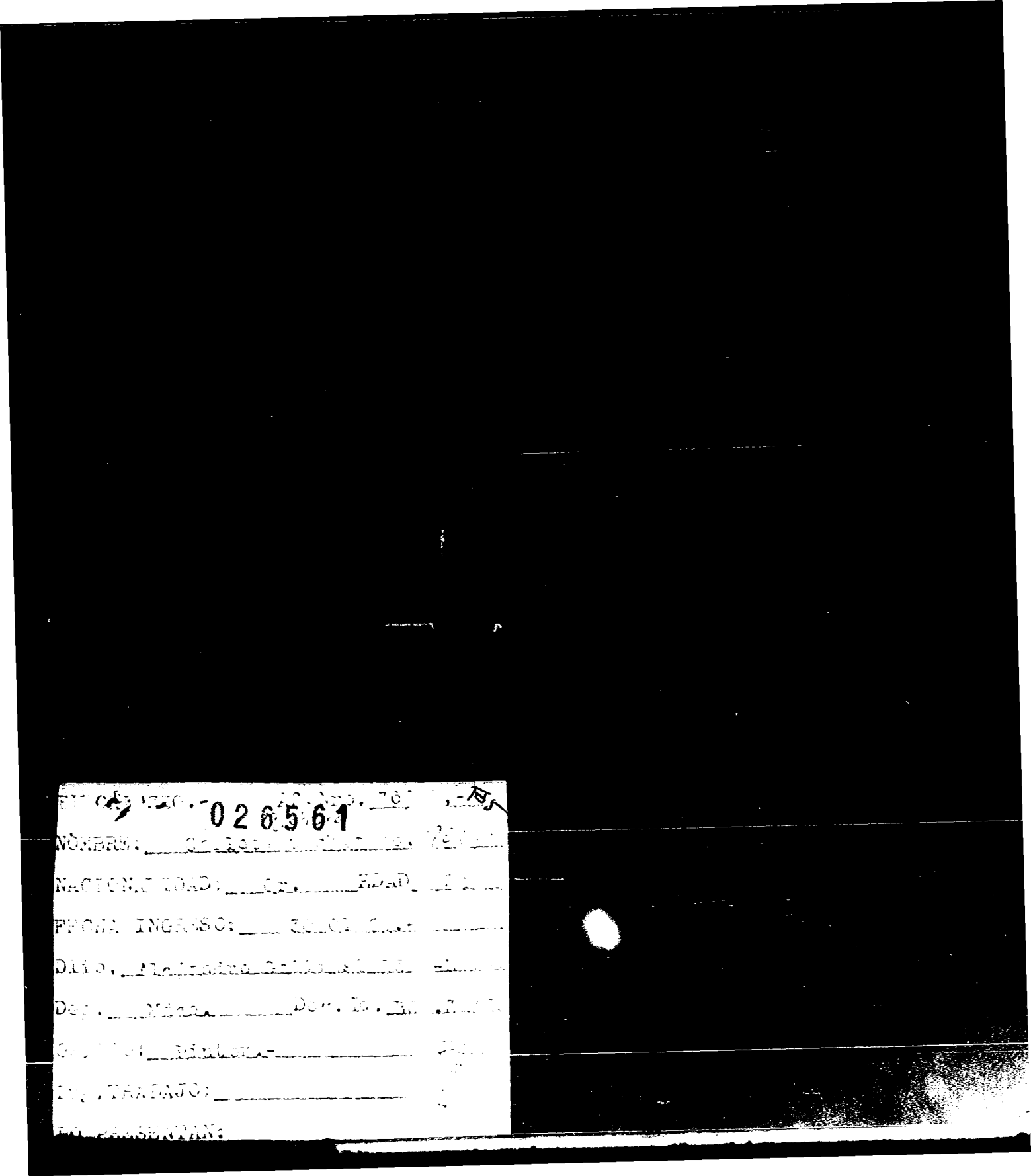

[illegible] 026561

NOMBRE: [illegible]

NACIONALIDAD: [illegible] EDAD [illegible]

FECHA INGRESO: [illegible]

Dlio. [illegible]

Dep. [illegible] Doc. Id. [illegible]

[illegible]: [illegible]

[illegible] TRABAJO: [illegible]

[illegible]:

SERVICIO DE INFORMACION
DE DEFENSA
Dep. 1

026562-9

751

Confeccionado el 12.10.72.

VARIOS

FOTO

Apellidos BUSCHIAZZO

Nombres Diosdado

Fecha de Nacimiento

Lugar de Nacimiento

Est. Civil

Cred. Civica Céd. Identidad

Otros Documentos

Ocupación

Padre

Madre

Domicilio Ciudad

Otros datos

020502

FICHA COMPLEMENTARIA

DOCUMENTO		ANTECEDENTES
Fecha	Origen	
1971.	Lista 808 PDC. F.A.	Candidato como 3er.titular a la Junta Electoral, por el Dpto.de R.negro, sub.lema "Frente de R.Negro".- (W).
1971.	Lista 1808. PDC. F.A.	Candidato como 14 lugar a la Junta Departamental, por el Dpto.de R.Negro, sub.lema "Frente de R.Negro".- (W).
	11941 / 82	- POSEE ANTECEDENTES EN EL CO.NA.DE
	PAG. 819	EVAL - A - I (C D) INDICA ( ) ( ) ( )

026563-7

fs/

SERVICIO DE INFORMACION DE DEFENSA

Dep. 1

Confeccionado el 22 de Abril de 1970

VARIOS

FOTO

Apellidos BUSCHIAZZO

Nombres Jorge

Fecha de Nacimiento

Lugar de Nacimiento

Est. Civil

Cred. Cívica Ced. Identidad

Otros Documentos

Ocupación (1) Funcionario del Banco República

Padre

Madre

Domicilio Ciudad

Otros datos:

22189

026565 FICHA COMPLEMENTARIA 82

DOCUMENTO		ANTECEDENTES
Fecha	Origen	
24/IX/1968	B.18-D.58	- Detenido durante las Medidas Prontas de Seguridad e internado en el Centro General de Instrucción para Oficiales de Reserva(CGIOR),donde recibió Instrucción Militar.- Indica (1)

02.6564-5

FS1

JUNTA DE COMANDANTES EN JEFE

S. I. D.

Dep. I Secc. I

Sub Secc. ~~A/N~~ XXX

Ficha N.° ..... Confec. 3.8.83

BUSCHIAZZO (Apellidos) José Antonio (Nombres)

DOCUMENTOS: C/C. ..... (Serie / N.°) C/I. 1.393.156 (1) (N.° / Dpto.)

OTROS DOC. ..... (Pasaporte / lib. Enrol. / etc.)

NACIMIENTO: ..... (Fecha / lugar)

DOMICILIO: Islas Canarias 5245 Apto. 2 (1983) (Calle / N.° / Teléf. / Ciudad o localidad)

PROFESION U OCUPACION: .....

LUGAR: ..... CARGO .....

IDEOLOGIA POLITICA: ..... CLASIFICACION: .....

DATOS COMPLEMENTARIOS: ..... (Est. Civil / Cónyuge / Hijos)

Otros familiares

Fecha	Documentos	026564 ANTECEDENTES A REGISTRAR	15.2
3.8.83	28929/1 P.D.	-27.7.83.-Integra la Comisión Provisoria de los "Empleados de la empresa Julio Berkes" para constituirse en Asociación Profesional de 1er.Grado.Eval:A-1.(TT) Form.Nro. 12544.-	
14.3.84	8401239/022	Integra la coordinadora del PIT, en representación del sector de la bebida. Eval.A-2 (SI) Indica (1)	

SERVICIO DE INFORMACION DE DEFENSA
Dep. 1

026565-2

Confeccionado el 19-VIII-1972-

VARIOS

FOTO

Apellidos BUSCHIAZZO PESCE

Nombres Lorenzo Julio.

Fecha de Nacimiento

Lugar de Nacimiento R.O.U.-

Est. Civil

Cred. Cívica Céd. Identidad 728.290.-

Otros Documentos

Ocupación Oficial-Bco.Comercial-(Dpto.de Negocio con el Exterior).-

Padre

Madre

Domicilio PORONGOS 3325.- Ciudad MONTEVIDEO.-

Otros datos

026565

FICHA COMPLEMENTARIA 82

DOCUMENTO		ANTECEDENTES
Fecha	Origen	
23-X-1969	Doc.77-113	--Figura en una relación de personal del Bco.Comercial-(Dpto.de Negocio con el Exterior);el cual se adhirió a una Huelga.- (LL).

F 3

SERVICIO DE INFORMACION DE DEFENSA
Dep. 1

026565

Confeccionado el 12.7.972

VARIOS

FOTO

Apellidos BUSZCHIAZZO PESCE

Nombres LORENZO JULIO

Fecha de Nacimiento 11.7.936

Lugar de Nacimiento Montevideo

Est. Civil Casado con Nery Carmen Lopez

Cred. Cívica AQB 3796 Céd. Identidad 728.290

Otros Documentos

Ocupación Func. Bco. Comercial (Dpto. del Exterior)

Padre Florencio Julio Buszchiazzo

Madre Elvira Pesce

Domicilio Pomonges 3325 (1969) Ciudad

Otros datos Tiene una hija de nombre Roxana Andrea.-

026565

FICHA COMPLEMENTARIA

54

DOCUMENTO		ANTECEDENTES
Fecha	Origen	
1.8.969	B.15(1) D.51	- Figura en una relación de funcionarios bancarios movilizados cuando el conflicto, internado en el Grupo de Artillería No. 5 para cumplir un período de instrucción Militar.-(E)

SERVICIO DE INFORMACION
DE DEFENSA
Dep. I

Sección .....

Ficha [redacted] 026566-0 confeccionada el 2-VI-1969

FOTO

Apellidos BUSCHIAZZO MENGHINI

Nombres Lucía Gabriela

Fecha de Nacimiento: 19 años (1968)

Lugar de Nacimiento: Uruguay

Cred. Cív.: ..... Ced. Identidad: .....

Prontuario: ..... F. Censal: .....

Padre: .....

Madre: .....

Domicilio: Esmeralda 411 Ciudad: Montevideo

Otros datos (Documentos y señas personales) Estudiante de Magisterio. Soltera.-

026566

FICHA COMPLEMENTARIA

52.

Documento			ANTECEDENTES
Nº	Fecha	Origen	
Parte 118	11-VIII-68	B72-D37	-Detenida en la fecha indicada por manifestación pedrea y arrojar panfletos contrarios a las Medidas Prontas de Seguridad.-

026567-8

Fs. 1

SERVICIO DE INFORMACION DE DEFENSA

Dep. 1

Confeccionado el 29.12.75

VARIOS

FOTO

Apellidos BUSCHIAZZO PINORE

Nombres Margarita

Fecha de Nacimiento 22 años (1975)

Lugar de Nacimiento Uruguay

Est. Civil Soltera

Cred Cívica _____ Céd. Identidad _____

Otros Documentos _____

Ocupación Estudiante -Fac. de Humanidades y Ciencias Licenciatura de Filosofía

Padre _____

Madre _____

Domicilio Ac. Centenario Ciudad La Paz -Dpto. Canelones

Otros datos _____

Imp. CHIESA Hnos. Ltda. 10.000 - 12 - 73

026567

FICHA COMPLEMENTARIA

5.9

DOCUMENTO		ANTECEDENTES
Fecha	Origen	
20.10.75 PD. 7 a 7	1853	16.10.75 -En base a las declaraciones de Mario Deutsch Ruminsky y Alberto Curiel Castoriano, de que integraba un grupo formado en la Licenciatura de Filosofía para la confección y distribucción de volantes; se solicitó su detención a la Secc. 5ta. de La Paz, depabtamento de Canelones. Inspeccionado su domicilio se incautó tres panfletos, dos relacionados com la Fac. de Humanidades y el otro firmado por FEUU y el P. Comunista. Indagada en la DNII aceptó integrar el grupo mencionado. (DD)
23.10.75 PD. 7 a 7	1862	21.10.75 -Por disposición del J.M.I. de 5to. Turno recuperó la libertad.- (DD)

026568-b

MINISTERIO DE DEFENSA NACIONAL
S. I. D.

Dep. I 11 MAR. 1976 Secc. I

Sub Secc. G

Ficha Nro. _____ Confec. _____

BUSCHIAZZO SPINELLI de VAIA — María Cecilia
Apellidos — Nombres

DOCUMENTOS: C/C MCB-9739 (1) C/I. 46.894 (COLONIA) (31)
Serie Nro. — Nro. Dpto.

OTROS DOC. _____
Pasaporte — Lib. Enrol. — etc.

NACIMIENTO: _____
Fecha — Lugar

DOMICILIO: Mercedes 320 (2) -Treinta y Tres 72 (Juan Lacaze-Colonia) (4)
Calle — Nro. — Teléf. — Ciudad o Localidad

PROFESION U OCUPACION: Docente

LUGAR: _____ CARGO: _____

IDEOLOGIA POLITICA: extremista CLASIFICACION: _____

DATOS COMPLEMENTARIOS: _____
Est. Civil — Cónyuge

026568

Fecha	Documentos	ANTECEDENTES A REGISTRAR
29/11/75	Doc.1881	-De acuerdo a informes de la Oficina de Sumarios,destituída el 14/11/74.-Eval.A-2.-(H).- 29.11.77-Fue contestado por MEMO(A)Nº 2954/977 para Dpto. C-2/Es.Ma.Co.--qq-.
10.8.83	0114/80 pág.5	En consolidado de P.M.E. del 31.12.79 figura como: L.Vigilada, Baja por Pase a Cat."C", siendo su Unidad de Control el Bn.I.No.4.Eval.A-1.(ME) Form.12898

026568

JUNTA DE COMANDANTES EN JEFE

S. I. D.

Dep. I Sec. I

Sub Secc. A/N

Ficha Nro. _____ Confec. _____

BUSCHIAZZO de VAIA — Apellidos

María Cecilia — Nombres

DOCUMENTOS: C/C _____ (Serie / Nro.) C/I. 46.894 (Colonia) (Nro. / Dpto.)

OTROS DOC. _____ (Pasaporte / Lib. Enrol. / etc.)

NACIMIENTO: _____ (Fecha / Lugar)

DOMICILIO: _____ (Calle / Nro. / Teléf. / Ciudad o Localidad)

PROFESION U OCUPACION: _____

LUGAR: _____ CARGO: _____

IDEOLOGIA POLITICA: _____ CLASIFICACION: _____

DATOS COMPLEMENTARIOS: _____ (Est. Civil / Cónyuge / Hijos)

_____

Otros familiares

026568

Fecha	Documentos	ANTECEDENTES A REGISTRAR
1971	Lista 1808	- Candidato como 29 Titular a la Junta Departamental por el Dpto.de Colonia sub-lema Frente Coloniense(SS).-
30.8.972	D.2797 ✓ PRI RM2 H-6	- Detenida en Juan Lacaze el 3.8.972 por presuntas actividades subversivas(J).-
23.10.972	D.3760	- Permanece detenida en una Unidad de las FF.AA.-(J)
Nov.972	D.4483 ✓ PM JPM	- Procesada el día 27-11-972 por los delitos de "Atentado a la Constitución seguido de actos preparatorios" y "Asociación para delinquir".-(bb)
30.11.73	D.4088	- Procedente del Bn.I.4 es alojada en el Bn.I.5,conjuntamente con otros sediciosos(GG).-
15.3.76	D.0357	- 12-2-76: Se ha dictado sentencia definitiva de Primera Instancia Nro.217/75 de fecha 19-12-75,procesando a la misma como autora responsable de los delitos de "Atentado a la Constitución en el grado de conspiración seguida de actos preparatorios" y "Asociación para delinquir",con pena de 3 años de Pemitenciaría,dándola por purgada la preventiva sufrida y decre do su LIBERTAD DEFINITIVA.-(P).
20.5.77	Doc.475 PME	Integra nómina de libertades otorgadas por la Justicia Militar en los años 1974,75 y 76.- Detenido el 3.7.72.- Sentencia:Art.132inc 6,137 CPO.- Condena 3 años.- Juez: M.Ira.Inst.4°Turno.- Fué liber do el 5.3.76.-Eval.A-1.- (i).
		Fue contestado por [illegible] Dpto.C-2/ [illegible].

FECHA	DOCUMENTOS	026568 ANTECEDENTES A REGISTRAR B5
16.02.82	D. 5757/ 77	-Figura en una relacion de la Corte Electoral, de ciudadanos inscriptos en el Registro Civico Nacional, que se encuentran comprendidos en el Art. 1, Literal "B" del Acto Institucional No. 4, con prohibicion de ejercer el derecho de voto. (Procesados por delitos de "Lesa Nacion").EVALUACION A-1(VL) Indica (1) (2)
16.02.82	D.6004/81/ 9	-Se encuentra comprendido en el Art.1o. literal b) del Acto Institucional No.4,por haber sido procesado el 10 /XI /72 por los delitos previstos en. C.P.M. C.P.O. 132 inc.6 y 137, 150 EVALUACION A-1 (LA)
6.4.83	24737/83	-Figura en una relación de personas refugiadas en Brasil al AMPARO DE ACNUR.Fecha de ingreso el 11.04.80.Solicitó visa EVAL:A-2 (Q) FORM:8554 Indica (3)
6.4.83	24862/83	-Figura en una relación procedente de la P.M.E., de libertades vigiladas, otorgadas por la Justicia Militar.Detenido el 03.08.72, liberado el 19.12.75.-EVAL:A-1 (Q) FORM:8558 Indica (4)

11941 / 82
PAG. 9/9

- POSEE ANTECEDENTES EN EL C.O.N.A.E.-
EVAL - A - 1. C (D) INDICA ( ) ( ) ( )

FECHA	DOCUMENTOS	026568 ANTECEDENTES A REGISTRAR
6.4.83	24739/83	Figura en una relación de libertades vigiladas, categorías "C", procedente de la P.M.E.Unidad de control:Bn.I.4.Detenido el 03.07.72, liberado el 05.03.76.Pertenece al M.L.N.- EVAL:A-1 (Q) FORM:8563

026569-4

24 FEB. 1976

TS.1

JUNTA DE COMANDANTES EN JEFE

S. I. D.

Dep. I Secc. I

Sub Secc. A/N

Ficha Nro. _____ Confec. _____

BUSCHIAZZO OLIVEIRA — Martín Adhemar

Apellidos — Nombres

DOCUMENTOS: C/C ALB 2206 — C/I. _____

Serie Nro. — Nro. Dpto.

OTROS DOC. _____

Pasaporte — Lib. Enrol. — etc.

NACIMIENTO: 53 años en 1967

Fecha — Lugar

DOMICILIO: [illegible]

Calle — Nro. — Teléf. — Ciudad o Localidad

PROFESION U OCUPACION: Obrero Independiente

LUGAR: _____ CARGO: _____

IDEOLOGIA POLITICA: [illegible] CLASIFICACION: _____

DATOS COMPLEMENTARIOS: _____

Est. Civil — Cónyuge — Hijos

[illegible]

Otros familiares

026569

52

Fecha	Documentos	ANTECEDENTES A REGISTRAR
8.I.70	0001	Afiliado al Partido Comunista el día 9/XII/67 con el Nº 29760.-(Microfilm incautado a Rodney ARISMENDI) Evaluación: B-2 (2)

026569 783

J. C. J.

Dpto. 1

~~164653~~

Apellidos BUSCHIAZZO OLIVEIRA

Nombres Martín Adhemar

Documentos: Af. al P.C. Nº 29750

Ant, Secc. A ☐ B ☐ C ☐ D ☐ E ☐ G ☐ V ☐

Secreto

026569 ANTECEDENTES

8.1.76 Doc. 0001 - Eval B-2 154

Or. 53 - 9.12.67

Alejandro Gallinal 1588 - Rivera

ALB 2206 - Obrero independiente.-

BUSCHIAZZO.- Af. Nro. 29750.-

026569

NOMBRE: Martín Adhemar Buschiazzo. Oliveira.-

NACIONALIDAD: Or.- EDAD: 53.

FECHA INGRESO: 09 12 07.-

Dlio. Alejandro Gallinal 1578-Rive

Dep. Mdeo.- Doc. Id. AIB.2296.-

OFICIO: Obrero Independiente.-

Ing. TRABAJO:

LO PRESENTAN:

026570-2

751

SERVICIO DE INFORMACION DE DEFENSA

Dep. 1

Confeccionado el 10 MAYO 1974

VARIOS

FOTO

Apellidos BUSCHIAZZO SPINELLI

Nombres Oscar Ricardo

Fecha de Nacimiento 5/IV/951

Lugar de Nacimiento Colonia

Est. Civil casado

Cred Cívica N.L.B. Nº11809 Céd. Identidad 1.293.120

Otros Documentos

Ocupación Propietario de N.O.A. srl

Padre Juan Eusebio

Madre Clotilde Esperanza

Domicilio Palmar Nº2307 Ap.2 Ciudad

Otros datos

22116

Imp. CHIESA [illegible]

026570

FICHA COMPLEMENTARIA

DOCUMENTO		ANTECEDENTES
Fecha	Origen	
18.374 25.3.74	Dec.0559 Dec.0605	**Figura en una relacion de adherentes al Frente Amplio de residentes del departamento de Colonia en Montevide para las elecciones del año 1971._(SS)_ EVAL: A_1.** 10/VI/974 -Se contestó por Mem.(A) Nº 1274/78 al CONAE. (CC) 6/2/80 - Se contestó para Const.de Hab.Nº1434/9a/78 a nombre del causante. El Dpto.Nº3/DNII registra; 1/3/76: Figura en nómina de deudores del Fondo de Cultura Universitaria.-Año 1971: Delegado de Mesa por el Frente Amplio,Circuito Nº5 por las listas 90 y190 de Colonia 17/8/69: Fue detenido por participar en manifestaciones no autorizadas y arrojar panfletos contra las M.F.S. en Colonia Valdense. (Z).-
	11941 / 82 PAG. 8/9	- POSEE ANTECEDENTES EN EL CO.NA.E - EVAL - A - 1. (C) (D) INDICA ( ) ( ) ( )
16.2.984	.....	- Se hizo Memo (A) No. 247/84 para el Ense.Secundaria. (SS)-

Fs. 1

SERVICIO DE INFORMACION
DE DEFENSA
Dep. 1

026571-0

Confeccionado el 14.3.73

VARIOS

FOTO

Apellidos BUSCHIAZZO

Nombres Washington R.

Fecha de Nacimiento

Lugar de Nacimiento

Est. Civil

Cred. Cívica Céd. Identidad

Otros Documentos

Ocupación Bcw. Caja Obera.

Padre

Madre

Domicilio Ciudad

Otros datos

026571

FICHA COMPLEMENTARIA

fs. 2

DOCUMENTO		ANTECEDENTES
Fecha	Origen	
NOV.1971	LISTA 988 PDC F.A	Candidato como 2do.suplente del 18.titular a la Junta Departamental por el dpto.de Colonia sub lema Pueblo en Lucha/SS/
14.12.73	Dec. 4253	Figura en una relación de personas suscripteras del semanario "Respuesta". Dicha relación fue allada en un allanamiento realizado en el domicilio del sedicioso Juán C. Curuchet. Cabe hacer constar, que el Semanario en cuestión, era izquierdista, de "la corriente", movimiento de línea radical de izquierda.-Evaluación 2.-qq

026572-8

Fs 1

JUNTA DE COMANDANTES EN JEFE

S. I. D.

Dep. I Secc. I

Sub Secc. A/N

Ficha Nro. _____ Confec._____

BUSCHNER (Apellidos) Rudolf (Nombres)

DOCUMENTOS: C/C _____ (Serie / Nro.) C/I. _____ (Nro. / Dpto.)

OTROS DOC. _____ (Pasaporte / Lib. Enrol. / etc.)

NACIMIENTO: _____ (Fecha / Lugar)

DOMICILIO: _____ (Calle / Nro. / Telef. / Ciudad o Localidad)

PROFESION U OCUPACION: Escribano

LUGAR: _____ CAR_____

IDEOLOGIA POLITICA: _____ CLASIFICACION: _____

DATOS COMPLEMENTARIOS: _____ (Est. Civil / Cónyuge / Hijos)

_____ (Otros familiares)

026572

Fecha	Documentos	ANTECEDENTES A REGISTRAR
11.12.74	D.3187	Funcionario que se destaca como activista de izquierda en la Dirección General de Registros que funciona en el edif: cio del Notariado en los pisos 4to., 5to. y 6to.-qq-.Sv.F

FS1

JUNTA DE COMANDANTES EN JEFE
S. I. D.

026573-6

Dep. I Secc. I

Sub. Secc. A/N

Ficha N.º ..... Confec. 16/12/8

BUSCIO CORDERO — Apellidos

Héctor Fabián — Nombres

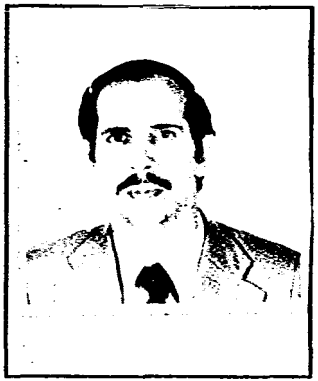

DOCUMENTOS: C/C MAA 30.531 LAA 24333 — Serie — N.º — C/I. 27.961 — N.º — Soriano — Dpto.

OTROS DOC. ..... Pasaporte — Lib. Enrol. — etc.

NACIMIENTO: 22/11/42 — Fecha — Dolores(Soriano) — Lugar

DOMICILIO: Treinta y Tres 3023 — Calle — N.º — Teléf. — Fray Bentos — Ciudad o Localidad

PROFESION U OCUPACION: Funcionario del BROU

LUGAR: ..... CA .....

IDEOLOGIA POLITICA: ..... CLASIFICACION: .....

DATOS COMPLEMENTARIOS: ..... Est.Civil — Cónyuge — Hijos

Hijo de José Héctor [illegible]

Otros familiares

Fecha	Documentos	026573 ANTECEDENTES A REGISTRAR 182
C.H.O.P. PERMANENCIA-RIO NEGRO	Nº 73/82	DATOS DE LA J.P.RIO NEGRO: -Izquierdista,Frente-Amplista. VI/969-Estuvo detenido en la Unidad por 25 días, por realizar "paro", siendo funcionario Bancario movilizado y encontrándose vigente las Medidas Prontas de Seguridad.- 2/7/73-Fue notificado (según comprobante firmado por el mencionado en poder de esta Unidad) a presentarse a sus tareas el día siguiente por encontrarse adherido al paro dispuesto por la"C.N.T." XI/971 - Firmó conjuntamente con otros empleados Bancarios y Jubilados izquierdistas de Río Negro, un manifiesto Público del Frente Amplio, exhortando al Pueblo a votarlo.- 25/X/82 - En la fecha se contestó dicha Constancia sin antecedentes para PERMANENCIA en el B.R.O.U..-(U) Form. 4239
[illegible]	[illegible]	[illegible] Form.10[illegible]
2.6.83	27365/0[illegible]1	- 15/ABR/983 - Presenta Recurso ante el Delegado del SID en el Departamento de Río Negro, al habérsele adjudicado Ca[illegible] "B" de C.H.C.P. En conocimiento de los antecedentes que se le atribuyen, refuta los mismos en base a las siguientes puntualizaciones: 1o. - Expresa no haber [illegible] días [illegible]

026573

FECHA	DOCUMENTOS	BUSCIO CORDERO ANTECEDENTES A REGISTRAR Héctor F. 53
	///...	fotocopia que adjunta, expedida por el Dpto. de Perso nal del B.R.O.U., donde constan las licencias o faltas ocurridas durante el mencionado año. Que la detención a que se alude, puede referirse a un paro netamente gremial a nivel nacional dentro del Banco República, donde se vió involucrado casi un noventa por ciento de su funcionariado, ocurrido el 24 de Setiembre de 1968, recibiendo instrucción militar hasta el 6 de Octubre del mismo año, pero concurriendo a trabajar todos los días. 2o.- Que en ningún momento firmó, ni autorizó para que su nombre apareciera en declaración, volantes, panfletos, etc. de adhesión al Frente Amplio o cualquier otro Partido Político. Que ante este hecho, publica en dos períodicos de la C. de Fray B tos, "Renovación" del 09/MAY/80 y "El Rionegren del 10/MAY/980, una declaración pública, señalando que nunca había pertenecido, pertenecía o pertenecerá a organizaciones y/o asociaciones sociales y políticas que por cualquier medio tiendan a destruir las bases de nuestra nacionalidad, profesando. [illegible] blicanos.-

FECHA	DOCUMENTOS	026573 ANTECEDENTES A REGISTRAR 84
		3o. - Respecto al otro cargo imputado, expresa que no realizó paro alguno en Junio/Julio 1973 decretado por la C.N.T., dado que se encontraba en uso de licencia anual reglamentaria desde el 18 de Junio de 1973 al 2 de Julio del mismo año, como se comprueba en el certificado expedido por el B.R.O.U. Que el día 2 de Julio de 1973 fue emplazado por el Bn.I.Nº 9 y habiendo concurrido el mismo día se le labró un Acta en la cual declaraba que se presentaría a trabajar al día siguiente, como efectivamente ocurrió.-
	011	24.5.1983 - El Señor Delegado eleva el expediente a este Servicio, considerando que al no aportar en sus descargos elementos de juicio que puedan hacer variar la adjudicación dispuesta, estima que deberá mantenerse la misma.- (CC) FORMULARIO: 10673 10.6.83-Por Exp.Nº 156/D-I/83 se comunica al Delegado del S.I.M. en Río Negro, que este Servicio ha resuelto en base a la documentación presentada por el compareciente así como a las publicaciones efectuadas en el

026573

FECHA	DOCUMENTOS	ANTECEDENTES A REGISTRAR
		prensa, rechazando ideas contrarias al sistema democrático de Gobierno; otorgar Cat. "A" de C.H.C.P. (C) FORM 10839
7.7.83	27365/13 a 18	17.3.83- En la fecha se comunica al causante por parte de la Jefatura de Policia de Río Negro que se le ha otorgado C.H.C.P. Cat. "A" como resultado de su reclamo. 27.6.83- Por Oficio Nº 86/83 el B.R.C.U. comunicaía la Jefatura de Policía de Río Negro, que de acuerdo a lo comunicado por esa Jefatura según Of. 112/Ay/83, se tomó conocimiento que el causante está incluído en la Cat. "A" de CHCP.- 27/JUN/983- La Jefatura de Policía de Río Negro devuelve a este Servicio el expediente del causante. (C) FORM 11617
11/7/83.	28336/83/ 002.	Habiendo solicitado C.H.C.P. el 17.6.83. se le otorgó Cat. "A" el 18.6.83. Eval.A.I. (AA). FORM. 11767

026574-H

UNIFICADA EL 15/1/82

51

MINISTERIO DE DEFENSA NACIONAL
S. I. D.

Dpto. I Secc I

Sub-Secc. A/N

Ficha No. 11.19.71

HUSCIO GAZZOLA (Apellidos) Jorge Atilio (Nombres)

DOCUMENTOS: C/C MAA 39478 (1) (Serie / N.o) C/I 38.831 (N.o) "SORIANO".- (Dpto.)

C.I.:2.830.185/1 (2)

OTROS DOC. (Pasaporte / Lib. Enrol. / etc.)

NACIMIENTO 1.1.52.- (Fecha) "SORIANO".- (Lugar)

DOMICILIO: Ituzaingó 108 entre Dolomasi y Paysandú (Soriano) (Calle / N.o / Teléf / Ciudad o Localidad)

PROFESION U OCUPACION: Durazno 1130 Ap. 104 (4) Este dato de Facultad de Ingeniería.-

LUGAR: Estudiante de Ciencias Económicas 1971-80 (3)

IDEOLOGIA POLITICA MAOISTA -Izquierdista.- CLASIFICACION Simp. del "M.L.N".-
Actuación-Activa.-

DATOS COMPLEMENTARIOS (Est Civil / Conyuge / Hijos) Cutis:Blanco,Cabello:Rubio. Estatura:1.75,Complexión:Delgado, Aspecto Social:Bueno, Edad aparente:19 Años.- Hijo de:Juan Antonio y Alida Ines.- (Otros familiares)

22130

026574

F2

Fecha	Documentos	ANTECEDENTES A REGISTRAR
11.11.71	64(1)-1	=Activista de izquierda, jugador del Círculo de Ajedrez de Mercedes, recientemente concurrió al Campeonato Mundial realizado en Grecia.-(E) Evaluación: A-2.-
21.IX.70.	38-16.- Ev-1: A-2.	En su Ideolología ha varido hacia'la Extrema Izquierda; FIDELISTA-Activo en su familia hay varios Comunista, Maoísta. Simpatizante del "M.L.N". En su Ficha Complementaria con fecha 12-XI-967, escribió un artículo ensalzando la personalidad del "Che" Guevara en el Diario "El Radical"de Mercedes. 1-V-968. Hizo uso de la palabra con motivo del día de los Trabajadores en la Plaza Flores de C.Mercedes representando al"estudiantado"de Mercedes.-
4/9/981	- - -	Indica del 1 al 4. -(LG)
4/9/981	------	Se contestó Memo(A) Nº1654 para SEPLACODI (LG)
9/11/70	B38 D 16	Hizo uso de la palabra con motivo del día de los trabajadores en acto realizado en la Plaza Flores de la ciudad de Mercedes en representación de los estudiantes del citado Departamento.- 9/6/78 - Se contestó por Memo.(A) No 1440 para la Universidad.- 4/9/81 - Se contestó Memo. (A) No 1654/81 para SEPLACODI.-
16/10/81 INGRESO	C.H.C.P. No 318/81 Secc.2da. DE MDEO.-	14/12/981 - En la fecha se contestó dicha constancia, a nombre del causante, solicitada para su ingreso en la Dirección Gral. de Estadisticas y Censos. (L).-

FALLECIDO- 026575-1 FS 1

NOMBRE BUSCIO, MARIA RUFINA-

EDAD

DIRECCION

C. C. o C. IDENTIDAD

ESTATURA, PESO, y CUTIS FALLECIDO

PROFESION

OBSERVACIONES

SERVICIO DE INTELIGENCIA

División I

(Seguridad)

MINISTERIO DE DEFENSA NACIONAL
SERVICIO DE INFORMACIONES DE DEFENSA

M / F

026576-9

Sección G-51

Gremios

Ficha N.° [redacted]

Foto

Nombres y Apellidos: BUSCIO CABALLERO Pedro

Fecha y Lugar Nac.: .....

Cred. Civ.: Serie ..... N.° ..... Ced. Identidad: .....

Otros documentos: .....
(Pasaporte - Libreta Enrolam. - etc.)

Domicilio: .....
(Ciudad o Localidad) (Calle) (N.°) (Telef.)

Profesión: .....

Cargo y Lugar: .....

Ideol. Política: ..... uación: .....

Datos Complementarios: .....

Apreciación General: .....

Ficha confeccionada: 25 de Marzo de 1965

Documento		26576 Antecedentes	52
Fecha	Origen		
7.64	El País	Vical del Circulo de la Prensa Uruguaya durant el período de 1964-66	
10 -V-65	La Mañana	Tesorero del Círculo de la Prensa por el período 1965-1967.-	
17.5.75	"El País"	Electo para integrar la Comisión Fiscal del Círculo de la Prensa del Uruguay el 15.5.75. (K)	
		6.9.78 - Se contestó por MEM(A) Nº.2540/978 D-2EM/DEI (Y)	

SERVICIO DE INFORMACION DE DEFENSA

Dep. 1

026577-7

Confeccionado el 26.9.73.

V A R I O S

FOTO

Apellidos BUSCIO

Nombres Sonia

Fecha de Nacimiento

Lugar de Nacimiento

Est. Civil

Cred. Cívica Céd. Identidad

Otros Documentos

Ocupación

Padre

Madre

Domicilio Repúde El Salvador No.3506. Ciudad

Otros datos

026577

FICHA COMPLEMENTARIA

52

DOCUMENTO		ANTECEDENTES
FECHA	ORIGEN	
18.3.72.	Doc. 365.	-Figura en una relación de personas que reciben correspondecia de Editorial "Grito de Asencio" y Rev."Para todos".-(W)

CIVIL Y GOBIERNO

FS1

JUNTA DE COMANDANTES EN JEFE

S. I. D.

026578-5

Dep. I Secc. I

Sub Secc. A/N

Ficha N.° ..... Confec. 7.9.83

BUSCIOLANO — Apellidos

Alejandro — Nombres

DOCUMENTOS: C/C. ..... Serie ..... N.° ..... C/I. ..... N.° ..... Dpto.

OTROS DOC. ..... Pasaporte ..... Lib. Enrol. ..... etc.

NACIMIENTO: ..... Fecha ..... lugar

DOMICILIO: ..... Calle ..... N.° ..... Teléf. ..... Ciudad o localidad

PROFESION U OCUPACION: .....

LUGAR: ..... CA! .....

IDEOLOGIA POLITICA: P.Colorado(U.C.B) ..... CLASIFICACION: .....

DATOS COMPLEMENTARIOS: ..... Est. Civil ..... Cónyuge ..... Hijos

..... Otros familiares

Fecha	Documentos	026578 ANTECEDENTES A REGISTRAR	752
7.9.83	16379/11	9.8.82:En la fecha se establece que el causante es uno de los principales líderes de la "Unión Colorada y Batllista"(P.Colorado),contando con poca aceptación en el Dpto.de Rocha.- Eval:A-2(Form.14151)(AD)	

SERVICIO DE INFORMACION DE DEFENSA
Dep. I

Sección .....

MINISTERIO DE DEFENSA NACIONAL — M / F
SERVICIO DE INFORMACION DE DEFENSA

Ficha Nº 026579-3 confeccionada el 11-VIII-1952.

FOTO

Apellidos BUSCO ESCANDEL

Nombres Antonio M.

Fecha de Nacimiento: .....

Lugar de Nacimiento: .....

Cred. Cív.: ..... Ced. Identidad: .....

Prontuario: ..... F. Censal: .....

Padre: .....

Madre: .....

Domicilio: ..... Ciudad: Carmelo

Otros datos (Documentos y señas personales) Periodis .

Fórm. 3

026579

FICHA COMPLEMENTARIA

452

Documento			ANTECEDENTES
Nº	Fecha	Origen	
	11-VIII-52	Of.R. 1025 Bn. I.4 en III-D-Ast.3.	- Director del periódico "El Municipio" que se imprime en talleres propios y se edita los martes, jueves y sábados en la ciudad de Carmelo.Es de tendencia posiblemente Herrerista.-
	24-VIII-57	Mem.S. 21-VII-56.	-Propietario del periódico "El Municipio".Intervino con su camión publicitario en los desórdenes ocurridos en Carmelo el 19-VII-957. Se le conoce como de tendencia peronista.-

SERVICIO DE INFORMACION DE DEFENSA

Dep. 1

026580-1

Confeccionado el 13 MAYO 1974

V A R I O S

FOTO

Apellidos BUSCONI

Nombres Blanca

Fecha de Nacimiento

Lugar de Nacimiento

Est. Civil

Cred Cívica Céd. Identidad

Otros Documentos

Ocupación Estudiante

Padre

Madre

Domicilio Ciudad

Otros datos

Imp. CHIFSA Hnos. Ltda.

026580

FICHA COMPLEMENTARIA

52

DOCUMENTO		ANTECEDENTES
Fecha	Origen	
21/12/72	Doc.4315	Figura en una relación de becaries de la Universidad de la República, percibiendo un sueldo neto de $14.400._(H).

JUNTA DE COMANDANTES EN JEFE

S. I. D.

026581-9
VARIOS

Dep. I Secc. I

Sub Secc. A/N

Ficha Nº ..... Confec. 20.05.8

BUSCONI (Apellidos) RAUL (Nombres)

DOCUMENTOS: C/C ..... (Serie / Nº) C/I. ..... (Nº / Dpto.)

OTROS DOC. ..... (Pasaporte / Lib. Enroi. / etc.)

NACIMIENTO: ..... (Fecha / Lugar)

DOMICILIO: ..... (Calle / Nº / Teléf. / Ciudad o Localidad)

PROFESION U OCUPACION: Inspector

LUGAR: ..... CARG .....

IDEOLOGIA POLITICA: ..... CLASIFICACION: .....

DATOS COMPLEMENTARIOS: ..... (Est. Civil / Cónyuge / Hijos)

..... Otros familiares

Fecha	Documentos	026581 ANTECEDENTES A REGISTRAR	F.2
29.10.79	Doc.1548	-25.08.79: En relación a la Asamblea de Accionistas de EFC	
P.D.6a6	N°237/79	SA, donde fueron elegidos representantes para integrar la	
		Comisión de la empresa; el causante y el Inspector D. Art	
		ro CHOLAQUINIS realizaron el contralor de dicha asamblea	
		la que se desarrolló sin novedad.(A).-	

JUNTA DE COMANDANTES EN JEFE

S. I. D.

026582-7

Dep. I AXX Secc. I

Sub Secc. A/N

Ficha N.° ..... Confec. ....

Busconi — Apellidos

Ubaldo N — Nombres

DOCUMENTOS: C/C. ..... (Serie / N.°) C/I. ..... (N.° / Dpto.)

OTROS DOC. ..... (Pasaporte / Lib. Enrol. / etc.)

NACIMIENTO: ..... (Fecha / Lugar)

DOMICILIO: ..... (Calle / N.° / Teléf. / Ciudad o Localidad)

PROFESION U OCUPACION: .....

LUGAR: ..... GO: .....

IDEOLOGIA POLITICA: ..... CLASIFICACION: .....

DATOS COMPLEMENTARIOS: ..... (Est. Civil / Cónyuge / Hijos)

Otros familiares

026583-5 24 FEB. 1976

JUNTA DE COMANDANTES EN JEFE

S. I. D.

Dep. I Secc. I

Sub Secc. A/N

Ficha Nro. _____ Confec. _____

LUSE DA SILVA de [illegible] Clotilde
Apellidos Nombres

DOCUMENTOS: C/C _____ C/I. _____
Serie Nro. Nro. Dpto.

OTROS DOC. _____
Pasaporte Lib. Enrol. etc.

NACIMIENTO: [illegible] en [illegible]
Fecha Lugar

DOMICILIO: Estados Unidos 1774
Calle Nro. Teléf. Ciudad o Localidad

PROFESION U OCUPACION: [illegible]

LUGAR: _____ CARGO: _____

IDEOLOGIA POLITICA: [illegible] CLASIFICACION: _____

DATOS COMPLEMENTARIOS: _____
Est. Civil Cónyuge Hijos

_____
Otros familiares

026583

Fecha	Documentos	ANTECEDENTES A REGISTRAR
8.I.70	0001	Afiliada al Partido Comunista el día 17/XII/68 con el Nº 36025.-(Microfilm incautado a Rodney ARISMENDI) Evaluación: B-2 (2)

J. C. J. 026583

Dpto. 1

Apellidos BUSE DA SILVA DE BARLOCCO

Nombres Clotilde

Documentos: Af. al P.C. Nº 36025

Ant, Secc. A B C D E G V

☐ ☐ ☐ ☐ ☐ ☐ ☐

Secreto

026583 ANTECEDENTES

Or. 21 - 17.12.68 734

8.1.76 Doc. 0001 - Eval B-2

Estados Unidos 1774 - Labores.-

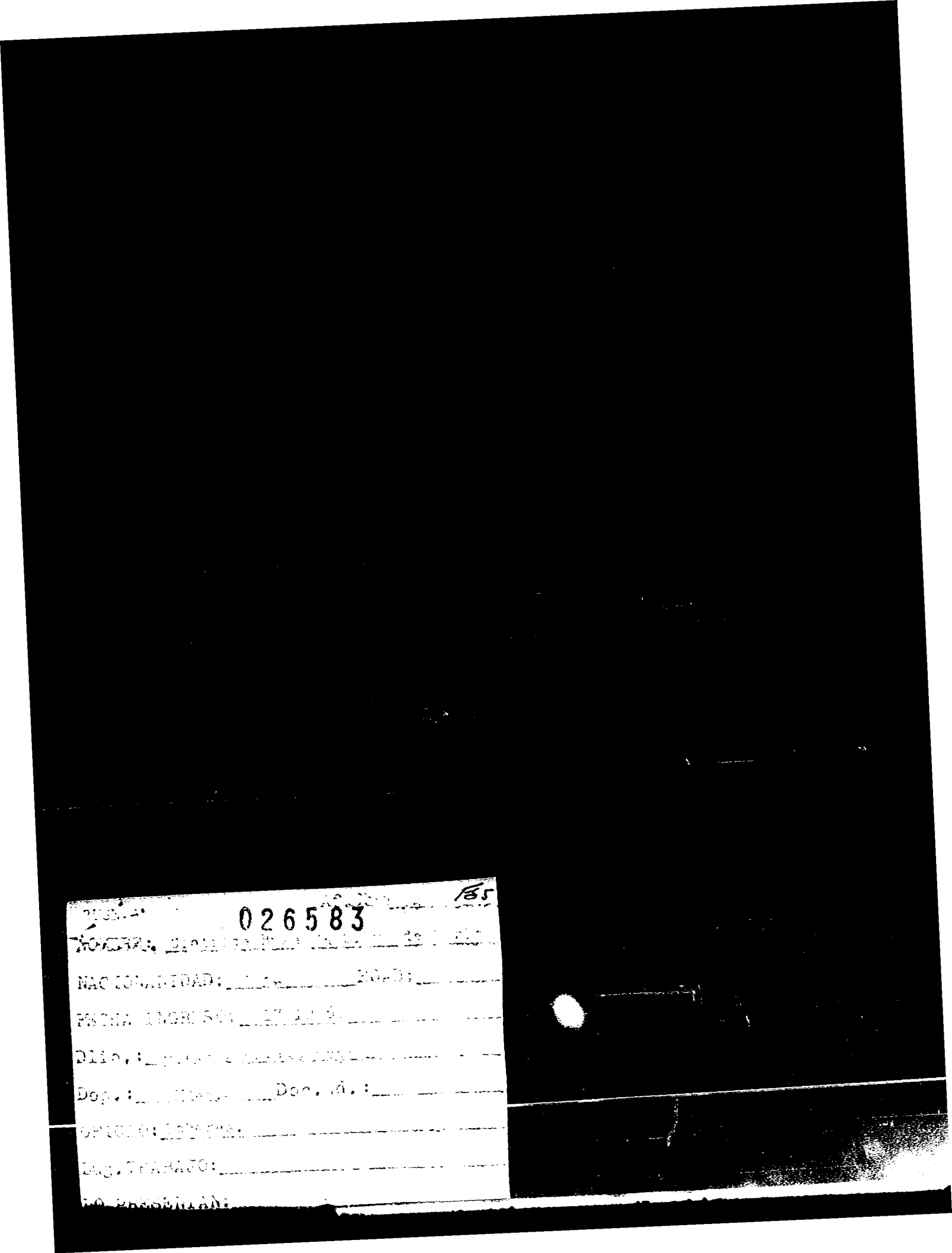
026583

SERVICIO DE INFORMACION DE DEFENSA

Dep. 1

026584-3

Confeccionado el 09 MAYO 1975

781

VARIOS

FOTO

Apellidos BUSEO

Nombres Nelson Abel

Fecha de Nacimiento 37 años

Lugar de Nacimiento

Est. Civil

Cred Cívica Céd. Identidad

Otros Documentos

Ocupación

Padre

Madre

Domicilio Buenos Aires esqu. Rivera Ciudad Carmelo

Otros datos

Imp. CHIESA Hnos. Ltda. 1500 - 12 - 73

026584

FICHA COMPLEMENTARIA

152

DOCUMENTO		ANTECEDENTES
Fecha	Origen	
17.4.75.	Doc. 655 (Ev. B_2)	-Figura en una relación de detenidos uruguayos los que se encuentran en averiguaciones por el descubrimiento de un plan subversivo en el Delta del Paraná, por parte de la Prefectura Naval Argentina._(F)

026585-0

F51

NISTERIO DE DEFENSA NACIONAL
S. I. D.

15 ABR. 1977

Dep. I Secc. I
Sub-Secc. G
Ficha N.o ..... Confec. 1/3/71

BUSI DE GRIBALDI — Susana
Apellidos — Nombres

CUMENTOS: C/C ..... C/I .....
Serie N.o N.o Dpto.

ROS DOC. .....
Pasaporte Lib. Enrol. etc.

CIMIENTO .....
Fecha Lugar

MICILIO: .....
Calle N.o Teléf. Ciudad o Localidad

OFESION U OCUPACION: [illegible]

GAR: ..... CARGO: .....

EOLOGIA POLITICA ..... CLASIFICACION .....

TOS COMPLEMENTARIOS .....
Est. Civil Conyuge Hijos

otros familiares

026585

Fecha	Documentos	ANTECEDENTES A REGISTRAR
26-2-71 77-1 Eval. F-3		Figura en una nómina de Profesores de Enseñanza Secundaria (Afiliados a la Gremial de Profesores de Montevideo y Federación Nacional de Profesores) vinculados a actividades de proselitismo y agitación subversiva o simpatizantes de las mismas en los años 1965/66/67 y 68.- Docente de comprobada acción subversiva dentro de la Enseñanza.- (M).-
7/4/77 D. 307		-Figura en una relación de profesores que serían de tendencia izquierdista, contenida en un folleto publicado por la Federación Nacional de Profesores de Enseñanza Secundaria, en ocasión de la elección de Consejeros, que se llevo a cabo en la ciudad de Salto en los días 29 y 30 de julio, entre los años 1969/1972.-(Eval.A-1)(LL).-

026586-8

P E 151

MINISTERIO DE DEFENSA NACIONAL
S. I. D.

Dep. [illegible] c, 1

Sub-Secc. A/N

Ficha Nº____ Confec.____

BUSICH — Apellidos

EVA — Nombres

DOCUMENTOS: C/C.____ (Serie / Nro.) C/I.____ (Nro. / Dpto.)

OTROS DOC. ____ (Pasaporte / Lib. Enrol. / etc.)

NACIMIENTO: ____ (Fecha / Lugar)

DOMICILIO: Villa Soriano -- Dep. Soriano (Calle / Nro. / Teléf. / Ciudad o Localidad)

PROFESION U OCUPACION: ____

LUGAR: ____ CAR ____

IDEOLOGIA POLITICA: ____ CLASIFICACION: ____

DATOS COMPLEMENTARIOS: ____ (Est. Civil / Cónyuge / Hijos)

Hija de MARCOS BUSICH

Otros familiares

026586

Fecha	Documentos	ANTECEDENTES A REGISTRAR
14/VI/72	1485	-Fué delegada del F.A. en las elecciones de 1971. Funcionando en su casa un club de esta misma agrupación. Recibe correspondencia desde Montevideo de una finca allanada an la calle COPIAPO (se presume que una de sus hermanas vive en esa dirección). Esta familia está muy relacionada también con la del Senador MICHELINI.- (H).
17.8.72	Doc.2553	Su casa es sede del Frente Amplio, recibía correspondencia de la finca allanada en Copiapo 194 (Mont.) qq

SERVICIO DE INFORMACION DE DEFENSA

Dep. I

Sección .....

MINISTERIO DE DEFENSA NACIONAL M / F
SERVICIO DE INFORMACION DE DEFENSA

Ficha Nº 026587-b confeccionada el 3-VII-1948.

PE

FOTO

Apellidos BUSICH

Nombres Marcos

Fecha de Nacimiento: Edad:38 años (1948)

Lugar de Nacimiento: Yugoeslavia.

Cred. Cív.: ..... Ced. Identidad: .....

Prontuario: ..... F. Censal: .....

Padre: .....

Madre: .....

Domicilio: Isla de lobos en Río Negro (año 1948)
Villa Soriano-Dpto.Soriano (" 1966).

Ciudad: .....

Otros datos (Documentos y señas personales) .....

Form. 3

026587

FICHA COMPLEMENTARIA

45 2

Documento			ANTECEDENTES
Nº	Fecha	Origen	
Min.del Interior	3-VII-948	Inf.May. Martínez	-Capataz de monte de la Isla de Lobos de Río Negro
	11-III-949	Of.3 Bn.I.9	-Datos personales y domicilio.
	15-VI-966 Julio 1966	B77-D15 77-28 77-30	-Suscriptor de propaganda comunista rusa distribuída por Editorial Pueblos Unidos.- Evaluacion F-3.
	14-VI-72	1485	-Su familia es del F.A. y en su casa está el club de esta agrupación, habiéndo sido una de sus hijas (EVA) delegada por este partido en las elecciones de 1971, además ésta, recibe correspondencia desde Montevideo de una finca allanada en la calle COPIAPO, presumiéndose que una de sus hermanas vive en esa dirección. Esta familia está muy vinculada también con la del Senador MICHELINI.- (H).

026588-4

Fs1

JUNTA DE COMANDANTES EN JEFE

S. I. D.

Dep. I Secc. I

Sub Secc. A/N

Ficha Nro. _____ Confec. 25.3.83

BUSICH DIAZ de YTURRIOZ — Sonia

Apellidos — Nombres

DOCUMENTOS: C/C NHB 14859 C/I. 1.408.594

Serie Nro. Nro. Dpto.

OTROS DOC. ~~124.025~~ Montevideo

Pasaporte Lib. Enrol. etc.

NACIMIENTO: 29.11.41 Cardona-Soriano

Fecha Lugar

DOMICILIO: Lucas 521

Calle Nro. Teléf. Ciudad o Localidad

PROFESION U OCUPACION: Empleada

LUGAR: _____ CARGO: _____

IDEOLOGIA POLITICA: _____ CLASIFICACION: _____

DATOS COMPLEMENTARIOS: Casada

Est. Civil Cónyuge Hijos

Hija de: Yolanda y Emilio

Otros familiares

026588

Fecha	Documentos	ANTECEDENTES A REGISTRAR
25.3.83	24031/83 Pas/048. (JW)	21.12.82 - A través del Consulado Uruguayo en Nueva York solicita se le renueve el pasaporte, que le fuera expedido en Montevideo el 21.7.69. Eval:A-1.Form. 8007 (CO)

JUNTA COMANDANTES EN JEFE
Dep. 1

026589-2

F51

Confeccionado el .....

VARIOS

FOTO

Apellidos BUSIELLO GONZÁLEZ

Nombres Juan José

Fecha de Nacimiento 47 años de edad en 1965.-

Lugar de Nacimiento Oriental

Est. Civil .....

Cred Cívica ..... Céd. Identidad .....

Otros Documentos .....

Ocupación Empleado de ANCAP

Padre .....

Madre .....

Domicilio Daniel Muñoz2297 Apto. 1. Ciudad .....

Otros datos .....

IMP. CHIESA Hnos. Ltda. 3 00 - 3 - 76

026589

FICHA COMPLEMENTARIA

F 5.2

DOCUMENTO		ANTECEDENTES
Fecha	Origen	
31.7.76	Doc.1014	-9.12.65- Detenido por lo dispuesto en el decreto sobre M.P.S., en razón de ser dirigente gramial. (TT).-

SERVICIO DE INTELIGENCIA

MINISTERIO DE DEFENSA NACIONAL
SERVICIO DE INF[illegible] DE DEFENSA

M / F

026590-0

[redacted]

Fecha Montevideo, 26 de octubre de 1978.-

Ficha N.º [redacted]

Nombre BUSIELLO, Nicolás.

Nacionalidad Oriental.

Profesión o actividad Tornero en metal de la E.C.A.M.

Lugar de nacimiento

Documentos que posee Cred.Civ.B.N.B.7468.

Domicilio Juan Arteaga 5718.-Teléf.

FILIACION

Edad aparente 27 años. color del cutis de los cabellos

estatura aspecto social

señas particulares

8219

026590

F 2

	Fecha	Contenido
1)	22.X.918-	Justicia
2)	2.XI.918-	Carp.Com.Nal. pág.hi
3)	16.III.53-	III-B-Ast.32
4)	27.I.950.-	Justicia.

Lugares donde frecuenta

afiliado a

actividad política y donde actúa

COMUNISMO.

Antecedentes policiales

vehículos que posee o que guía

nombre y número de

personas que forman su familia

DATOS COMPLEMENTARIOS

1) Mencionado como uno de los torturados por el asuntos Procadero.-
2) Procesado por el asuntos del Cine Procadero.-
3) Fué suscriptor de Verdad con el No. 3565.-
4) Ocupa el cargo de Secretario de Organización del Radial No.1 del Seccional 22a.del partido comunista. En octubre/1950 firma una solicitud para realizar un acto en nombre del P.Comunista.-

[illegible] 026590 [illegible]

Fecha	Documentos	ANTECEDENTES A REGISTRAR
[illegible].76	[illegible]	[illegible] /77/44 [illegible] (Microfilm [illegible]) Evaluación: [illegible]
06.05.82	D.14.543/82	-Mencionado página/s 44 del libro "TESTIMONIO DE UNA NACION AGREDIDA". -EVALUACION : A-1.-(GM) (LA).-
11041 / 82 PAG. 820		-POSEE ANTECEDENTES EN EL CO.NA.E.- EVAL - A - 1.(CD) INDICA ( ) ( ) ( )

026590

Fecha	Documentos	ANTECEDENTES A REGISTRAR	154

026590

J. C. J.

Dpto. 1

Apellidos BUSIELLO

Nombres Nicolás

Documentos: Af. al P.C. Nº 698

Ant, Secc. A B C D E G V

☐ ☐ ☐ ☐ ☐ ☐ ☐

Secreto

026590 ANTECEDENTES

8.1.76 Doc. 0001 - Eval B-2

14.4.44 - MONTEVIDEO.-

BUSIELLO.- Af. Nro. 698.-

026590

NOMBRE: Nicolas Busiello.-

NACIONALIDAD: _____ EDAD _____

FECHA INGRESO: 14 04 44.-

Dlio. _____

Dep. Mdeo.- Doc. Id. _____

OFICIO: _____

Lug. TRABAJO: _____

LO PRESENTAN: _____

VARIOS

03/8/83 FS1

JUNTA DE COMANDANTES EN JEFE

026591-8

S. I. D.

Dep. I Secc. I

Sub Secc. A/N

Ficha N.°.....Confec.....

BUSTIANSKI — Apellidos

Mónica — Nombres

DOCUMENTOS: C/C. ..... Serie ..... N.° ..... C/I. ..... N.° ..... Dpto.

OTROS DOC. ..... Pasaporte ..... Lib. Enrol. ..... etc.

NACIMIENTO: ..... Fecha ..... Lugar

DOMICILIO: ..... Calle ..... N.° ..... Teléf. ..... Ciudad o localidad

PROFESION U OCUPACION: .....

LUGAR: ..... CARGO .....

IDEOLOGIA POLITICA: ..... CLASIFICACION: .....

DATOS COMPLEMENTARIOS: ..... Est. Civil ..... Cónyuge ..... Hijos

..... Otros familiares

[redacted]

Fecha	Documentos	026591 ANTECEDENTES A REGISTRAR	52
03/8/83	24205/64	21/I/83 - Habiendo sido interrogada en Actas la Tte. 2o. (O) María Cristina BACCI, afiliada a la U.J.C. con el No. 15873, manifestó que estima que su afiliación a la U.J.C. se realizó en el Círculo Estudiantil del Buzó en el año 1968, habiéndose enterado de ello por la causante. VALORACION: A - 1. (-).- FORM. N° 12624.	

026592-b

MINISTERIO DE DEFENSA NACIONAL

S. I. D.

Dep. I Secc

Sub-Secc. G

Ficha Nº ..... Confec. 1

BUSINI Luis Alberto

Apellidos Nombres

DOCUMENTOS: C|C ..... C|I .....

Serie Nº Nº Dpto.

OTROS DOC.: .....

Pasaporte Lib. Enrol. etc.

NACIMIENTO: .....

Fecha Lugar

DOMICILIO: .....

Calle Nº Telef. Ciudad o Localidad

PROFESION U OCUPACION: Obrero del Calzad

LUGAR: ..... CARGO .....

IDEOLOGIA POLITICA ..... CLASIFICACION .....

DATOS COMPLEMENTARIOS .....

Est. Civil Conyuge Hijos

[redacted]

otros familiares

026592

DOCUMENTOS	ANTECEDENTES A REGISTRAR
56.Justi 11/8/26	Miembro del Comité de Base de la Fábrica de Calzado de Francisco de Vuono y Cía (Isla de Flores 1911. Esta fábrica en el día de ayer fue ocupada por el personal reclamando trabajo y el pago de jornales adeudados.-

SERVICIO DE INTELIGENCIA
MINISTERIO DE DEFENSA NACIONAL
SERVICIO DE INT[illegible] DE DEFENSA

M / F

026593-4

[redacted]

Fecha Montevideo, 2 de mayo de 1951.- F1

Ficha N° [redacted]

[redacted]

Nombre BUSIOV, Alejandro.

FOTO

Nacionalidad

Profesión o actividad Agricultor.

Lugar de nacimiento

Documentos que posee

Domicilio Teléf.

FILIACION

Edad aparente color del

cutis de los cabellos

estatur. aspecto social

señas particulares

026396

752

Fecha	Contenido
1) 3.V.951.-	Ver Carp.Com.Nac. Pág. 56.-
1) 5.V.951.-	Of.27/51 Bn.I.9.

Lugares donde frecuenta

afiliado a

actividad política y donde actúa

COMUNISMO/

Antecedentes policiales

vehículos que posee o que guía

nombre y número de

personas que forman su familia

DATOS COMPLEMENTARIOS

1) Detenido por la Policía de Fray Bentos conjuntamente con otros 29, por invadir la Estancia "Farraphos" luego de participar en un acto comunista en San Javier el 1.V.51.-

SERVICIO DE INFORMACION DE DEFENSA
Dep. I

Sección .....

MINISTERIO DE DEFENSA NACIONAL
SERVICIO DE INFORMACION DE DEFENSA

M / F

Ficha Nº ..... confeccionada el 28-I-1966.-

026594-2

751

FOTO

Apellidos BUSLON

Nombres José A.

Fecha de Nacimiento: .....

Lugar de Nacimiento: .....

Cred. Cív.: ..... Ced. Identidad: .....

Prontuario: ..... F. Censal: .....

Padre: .....

Madre: .....

Domicilio: ..... Ciudad: .....

Otros datos (Documentos y señas personales) .....

026594

FICHA COMPLEMENTARIA

52

Documento			ANTECEDENTES
Nº	Fecha	Origen	
	18-X-965	B-75- D-1112	-Firmó manifiesto de ciudadanos salteños titulado "DEFENSA DE LA LIBERTAD", el cual está en abierta con las Medidas Prontas de Seguridad decretadas por el Gobierno.-

JUNTA DE COMANDANTES EN JEFE

S. I. D.

026595-9

Dep. I Secc. I

Sub Secc. A/N

Ficha Nº ..... Confec. 1/3/83

FS1

BUSION GIL (Apellidos) Mabel (Nombres)

DOCUMENTOS: C/C. ESA 8261(1) (Serie / Nº) C/I. 1.144.524-7(2) (Nº / Dpto.)

OTROS DOC. ..... (Pasaporte / Lib. Enrol. / etc.)

NACIMIENTO: 21 años (1965) 14/10/943 -Montevideo(3) (Fecha / Lugar)

DOMICILIO: Vizcaya 3935 - Vizcaya 3191 Bis (4) (Calle / Nº / Teléf. / Ciudad o Localidad)

PROFESION U OCUPACION: Cha as (5)

LUGAR: Fábricas de Cuero(6) CARGO: .....

IDEOLOGIA POLITICA: ..... CLASIFICACION: .....

DATOS COMPLEMENTARIOS Casa (7) (Est. Civil / Cónyuge / Hijos)

Hija de Aníbal y Julia Ofélia (8) (Otros familiares)

026505

Fecha	Documentos	ANTECEDENTES A REGISTRAR
19/2/79	0274	11/VIII/965 -Afiliada al Partido Comunista con el Nº 23405 según material incautado por C.CO.A. en Feb/76 "Operación Morgan".-EVAL.A-1.-(U) Form. 6185
C.H.C.P. Sec. 24a R.E	Nº 9/83 Ndeo.Ing 25528/83	7/3/83-En la fecha se contestó dicha Constancia para .INGRESO al M.A.P..-(U) Form. 6186.- Form, 8896.

151

026596-7

MINISTERIO DE DEFENSA NACIONAL
S. I. D.

Dep. I 9.5.7 5 Secc. I
Sub - Secc. G
Ficha Nro. ____ Confec. ____

Hamilton (I)

BUSNADIEGO — Apellidos
Almintor — Nombres

DOCUMENTOS: C/C ..... Serie ..... Nro. C/I. ..... Nro. ..... Dpto.

OTROS DOC. ..... Pasaporte ..... Lib. Enrol. ..... etc.

NACIMIENTO: ..... Fecha ..... Lugar

DOMICILIO: ..... Calle ..... Nro. ..... Teléf. ..... Ciudad o Localidad

PROFESION U OCUPACION: Director

LUGAR: Escuela "Los Ceibos" CARGO. .....

IDEOLOGIA POLITICA: ..... CLASIFICACION: .....

DATOS COMPLEMENTARIOS: ..... Est. Civil ..... Conyuge ..... Hijos

Otros familiares

026596

F.2

Fecha	Documentos	ANTECEDENTES A REGISTRAR
24.4.75	Doc.0845 (Ev. B_2)	Figura en una lista de Directores de los centros de Enseñanza, los cuáles profesan ideales democráticos_ republicanos.. (OO)
		28.11.78.- Se hizo Memo (A) No.3568/78 para la Com.Sup. de la Enseñanza.-(SS)-
9/9/81	D. 7634 "El País"	- Fue designado por el Poder Ejecutivo para ocupar el cargo de Presidente de la Junta de Vecinos del Departamento de Maldonado.- Eval. A-1 (Y)
05.08.82	17.489	"EL PAIS",05.07.82-Integrante de la Agrupación "UNIDAD NACIONALISTA DEPARTAMENTAL DE MALDONADO"(Partido Nacional),creada el 23 de Julio de 1982.(GM) (LA) FORM. Nº 02403
26/11/82	. . .	-MEMO.(A) No. 2922/82 PARA EL DIRECTOR GRAL. SEC. M.S.P. (Formulario Nº 4547 P) (P)

SERVICIO DE INFORMACION DE DEFENSA
Dep. I

MINISTERIO DE DEFENSA NACIONAL
SERVICIO DE INFORMACION DE DEFENSA
M/F

I. N. 026597-5

Ficha Nº ..... confeccionada el 7/Setiembre/1966

Sección .....

FOTO

Apellidos BUSNADIEGO SANDIN

Nombres Carlos

Fecha de Nacimiento: .....

Lugar de Nacimiento: .....

Cred. Cív.: ..... Ced. Identidad: .....

Prontuario: ..... F. Censal: .....

Padre: .....

Madre: .....

Domicilio: ..... Ciudad: .....

Otros datos (Documentos y señas personales) .....

Form. 3

026507

FICHA COMPLEMENTARIA

f. 2

Documento			ANTECEDENTES
Nº	Fecha	Origen	
	21.X.1965	75/2166-	[redacted]- Figura en una relación de personas que fueron detenidas por violación a las "Medidas de Pronta Seguridad", que fueran decretadas por el Consejo Nacional de Gobierno.- Su detención se realizó por parte de la Policía en el Departamento de Montevideo.-

SERVICIO DE INFORMACION DE DEFENSA
Dep. I

Sección .....

MINISTERIO DE DEFENSA NACIONAL
SERVICIO DE INFORMACION DE DEFENSA
M / F
Ficha Nº 026593-3

[redacted] 51

confeccionada el 7-II-1966.

FOTO

Apellidos BUSNADIEGO SANDIN

Nombres Darwill

Fecha de Nacimiento: Edad: 22 años.

Lugar de Nacimiento: .....

Cred. Cív.: ..... Ced. Identidad: .....

Prontuario: ..... F. Censal: .....

Padre: .....

Madre: .....

Domicilio: Rondeau 1473 (Hotel Sifré) Ciudad: Montevideo

Otros datos (Documentos y señas personales) Soltero. F. ionario del Banco República.

026598 026598 FICHA COMPLEMENTARIA 52

Documento			ANTECEDENTES
Nº	Fecha	Origen	
	11-XII-965 21-X-965	B25-D1 B-75- D-2166	-Detenido en oportunidad de encontrarse en una Asamblea dentro del Banco, la que violaba el Decreto de las Medidas Prontas de Seguridad existentes en este momento.-

026599-1

SERVICIO DE INTELIGENCIA
MINISTERIO DE DEFENSA NACIONAL
SERVICIO DE INFORMACIONES DE DEFENSA
M / F

FOTO

Fecha Montevideo, noviembre 30 de 1958.-

Ficha

Nombre BUSO, Mauro Ramón.

Nacionalidad

Profesión o actividad

Lugar de nacimiento

Documentos que posee

Domicilio Teléf.

F I L I A C I O N

Edad aparente color del

cutis de los cabellos

estatura aspecto social

señas particulares

22150

026599

Fecha	Contenido
1) 30.XI.958	.-III-A_1-Ast.17

Lugar donde frecuenta .....

..... afiliado a .....

..... actividad política y donde actúa

COMUNISMO.

Antecedentes policiales .....

..... vehículos que posee o que guía

..... nombre y número de

personas que forman su familia .....

DATOS COMPLEMENTARIOS

1) Candidato de la lista 63 del Partido Comunista del Departamento de Flores a la Junta Electoral, en las elecciones de 1958.-

VARIOS

026600-7

10.06.82

JUNTA DE COMANDANTES EN JEFE
S. I. D.

Dep. I Secc. I

Sub. Secc. A/N

Ficha N.º ..... Confec. .....

BUSCIO CARDOZO — Apellidos

Ana María — Nombres

DOCUMENTOS: C/C ..... Serie ..... N.º C/I. ..... N.º ..... Dpto.

OTROS DOC. ..... Pasaporte ..... Lib. Enrol. ..... etc.

NACIMIENTO: ..... Fecha ..... Lugar

DOMICILIO: ..... Calle ..... N.º ..... Teléf. ..... Ciudad o Localidad

PROFESION U OCUPACION: .....

LUGAR: ..... CAR(.....

IDEOLOGIA POLITICA: ..... CLASIFICACION: .....

DATOS COMPLEMENTARIOS: ..... Est.Civil ..... Cónyuge ..... Hijos

Otros familiares

026600

Fecha	Documentos	ANTECEDENTES A REGISTRAR
07.07.82	16661/05	El Ministerio de Relaciones Exteriores autoriza al Consulado Uruguayo en Estocolmo-Suecia, a expedir o renovar Pasaporte a nombre del causante. Eval.: A-1 Indica ( )( )(GM)(LA) FORM Nº 02261
7.4.84	27076/83 P. 021	- 03.11.82 - En información actualizada a la fecha por el SID, se establece que lacausante integra un Nucleo del Partido Socialista en Brasil.- Eval: A-2.- (AA).-

JUNTA DE COMANDANTES EN JEFE
S. I. D.

ANEI NACIONAL

026601-5

FOJA-1

Dep. I Secc. I

Sub Secc. A/N

Ficha Nº ..... Confec. 15.6.82

BUSOLLO Eduardo
Apellidos Nombres

DOCUMENTOS: C/C ..... C/I. 695.087-7(1)
Serie Nº Nº Dpto.

OTROS DOC. .....
Pasaporte Lib. Enrol. etc.

NACIMIENTO: 50 años (1980) Oriental
Fecha Lugar

DOMICILIO: Maciel 109 (Paso Carrasco)
Calle Nº Teléf. Ciudad o Localidad

PROFESION U OCUPACION: Chofer

LUGAR: UOCT C[illegible]O: .....

IDEOLOGIA POLITICA: [illegible] CLASIFICACION: .....

DATOS COMPLEMENTARIOS: [illegible]
Est. Civil Cónyuge Hijos

Otros familiares

026601

Fecha	Documentos	ANTECEDENTES A REGISTRAR	FOJA - 2
22.8.80	D.1941	-Detenido por estar vinculado al Proscripto Partido Socialista.Eval.A-1.(GM) Form.No.01370.-	
07.07.82	16661/05	El Ministerio de Relaciones Exteriores autoriza al Consulado Uruguayo en Estocolmo-Suecia, a expedir o renovar Pasaporte a nombre del causante. Eval.: A-1 Indica ( )( )(GM)(LA) FORM Nº 02262	
6.4.83	24737/83	-Figura en una relación de personas que solicitaron refugio en Brasil al amparo de ACNUR.Fecha de ingreso el 15.09.80 Solicitó visa.-EVAL:A-2 (Q) FORM:855	

026602-3 24 FEB. 1976 Fel

JUNTA DE COMANDANTES EN JEFE

S. I. D.

Dep. I Secc. I

Sub Secc. A/N

Ficha Nro. _____ Confec. _____

[illegible] de [illegible] — Julia E.

Apellidos — Nombres

DOCUMENTOS: C/C _____ Serie _____ Nro. _____ C/I. _____ Nro. _____ Dpto. _____

OTROS DOC. _____ Pasaporte _____ Lib. Enrol. _____ etc. _____

NACIMIENTO: _____ Fecha _____ Lugar _____

DOMICILIO: [illegible] y [illegible] 45[illegible] — [illegible]

Calle — Nro. — Teléf. — Ciudad o Localidad

PROFESION U OCUPACION: _____

LUGAR: _____ CARGO: _____

IDEOLOGIA POLITICA: [illegible] CLASIFICACION: _____

DATOS COMPLEMENTARIOS: _____

Est. Civil — Cónyuge — Hijos

_____

Otros familiares

026602

F32

Fecha	Documentos	ANTECEDENTES A REGISTRAR
8.I.76	0001	Afiliada al Partido Comunista el día 28/II/43 con el N° 580.-(Microfilm incautado a Rodney ARISMENDI) Evaluación: B-2 (4)
26.5.76	D.0723	-Igual al Doc.0001.Eval.B-1.(K).-

F 3

J. C. J.

Dpto. 1 026602

Apellidos BUSQUER DE FRANCO

Nombres Julia E.

Documentos: Af. al P.C. Nº 580

Ant, Secc. A B C D E G V

☐ ☐ ☐ ☐ ☐ ☐ ☐

Secreto

020602 ANTECEDENTES FSH

8.1.76 Doc. 0001 - Eval B-2

Ituzaingó y Pinilla 459 - PAYSANDU- 28.2.43.-

[illegible] Franco

02 [illegible] 08 [illegible] F15

Departamento [illegible] Seccional

Fecha de Ingreso 25 de febrero de [illegible]

Nombre y Apellido Julia [illegible] Franco

Nacionalidad Cred. Civ.

Domicilio Ituzaingó y Pinilla [illegible]

026603-1

FJ1

JUNTA DE COMANDANTES EN JEFE

Dep. I VARIOS Secc. I

S. I. D.

Sub Secc. XXX

Ficha Nº ..... Confec. .....

BUSQUERA HELODIO

Apellidos Nombres

DOCUMENTOS: C/C ..... C/I. .....

Serie Nº Nº Dpto.

OTROS DOC. .....

Pasaporte Lib. Enrol. etc.

NACIMIENTO: .....

Fecha Lugar

DOMICILIO: .....

Calle Nº Teléf. Ciudad o Localidad

PROFESION U OCUPACION: .....

LUGAR: ..... CAI .....

IDEOLOGIA POLITICA: ..... CLASIFICACION: .....

DATOS COMPLEMENTARIOS: .....

Est. Civil Conyuge Hijos

[redacted]

Otros familiares

F12

Fecha	Documentos	ANTECEDENTES A REGISTRAR
31.7.79	1584	- Elemanto pro-comunista dirigente del Centro Editor de América Latina con publicaciones de la Colección "Los hombres del Uruguay".- Eval. B-2 (S)

026604-9

Fd

JUNTA DE COMANDANTES EN JEFE

S. I. D.

Dep. I Secc. I

Sub Secc. A/[illegible]

Ficha No. ..... Con[illegible] 1.6.83

BUSQUETS ..... Eduardo .....

Apellidos Nombres

DOCUMENTOS: C/C. ..... **C/I.** .....

Serie No. No. Dpto.

OTROS DOC. .....

Pasaporte Lib. Enrol. etc.

NACIMIENTO: .....

Fecha Lugar

DOMICILIO: .....

Calle No. Teléf. Ciudad o Localidad

PROFESIÓN U OCUPACIÓN: .....

LUGAR: ..... **CARGO:** .....

IDEOLOGÍA POLÍTICA: ..... **CLASIFICACIÓN:** .....

DATOS COMPLEMENTARIOS .....

Est. Civil Cónyuge [illegible]

[illegible] ..... [illegible]

Otros familiares

FECHA	DOCUMENTOS	026604 ANTECEDENTES A REGISTRAR	F12
21.6.83	0663/80 pag.8	-16.6.80-Visita en el EMR.1 al recluse No. 1464 Julk SANCHEZ.Eval:-1(M).(FORM: 1108S)	

F31

SERVICIO DE INFORMACION DE DEFENSA

026605-b

Dep. 1

Confeccionado el 17-VI-1970.

VARIOS

FOTO

Busquets (1)

Apellidos BUSQUET SAGRISTA

Nombres Francisco Augusto

Fecha de Nacimienlo 33 años (1969) 26/11/36(1)

Lugar de Nacimiento Uruguay Maldonado (2)

Est. Civil Soltero Casado (3)

Cred. Cívica DAA 8145 - 32.25679(4) Ced. Identidad 1.264.546

Otros Documentos

Ocupación Empleado de ANCAP.-Jefe Div. Combustible (5)

Padre [illegible] (6)

Madre [illegible] (7)

Domicilio Dalmiro Costa 4702 Ap.4 Ciudad Montevideo

Otros datos

026605 Fj2

FICHA COMPLEMENTARIA

DOCUMENTO Fecha	Origen	ANTECEDENTES
26-VI-1969 Parte 3	B72-D27 Año 1970	-Detenido e internado en el CGIOR por violación del Decreto de Medidas Prontas de Seguridad.-
6/7/1969 Parte No.13		-Dejado en libertad.- (C/C)
8.5.75	Doc. 778	Trabaja en la sección Secretaría de Gerencia de Alm. Exp. y Ventas de ANCAP.- Figura en una relación de personal no confiable.-qq-.Ev.:F-6.-
	[illegible]	-Indice (1) al (7) Indice B.72D.27 /69. [illegible] [illegible] de trabajo([illegible]) [illegible] 11a. [illegible] 31/10/[illegible]) [illegible]
25.03.82	D 10166/81 323	-Indice (1)

026606-4

F31

JUNTA DE COMANDANTES EN JEFE

S. I. D.

C/G

Dep. I Secc. I

Sub Secc. A/N

Ficha No. ..... Confec. 25.5.83

BUSQUET ..... Osvaldo .....

Apellidos Nombres

DOCUMENTOS: C/C. ..... **C/I.** .....

Serie No. No. Dpto.

OTROS DOC. .....

Pasaporte Lib. Enrol. etc.

NACIMIENTO: .....

Fecha Lugar

DOMICILIO: .....

Calle No. Teléf. Ciudad o Localidad

PROFESIÓN U OCUPACIÓN: .....

LUGAR: ..... **CARGO:** .....

IDEOLOGÍA POLÍTICA: ..... **CLASIFICACIÓN:** .....

DATOS COMPLEMENTARIOS .....

Est. Civil Cónyuge

.....

FECHA	DOCUMENTOS	ANTECEDENTES A REGISTRAR
		026606
25.5.83.	26703/3,4	20/3/83: Titular de la lista UCD, que responde a "Unidad y REforma" y a la "Unidad Batllista Radical" la misma fue presentada en las elecciones de autoridades del Comité Ejecutivo de la Convención Dptal. de Maldonado del P. Colorado. Integra la Mesa Ejecutiva del P. Colorado de Maldonado.-Eval.A-1.-(FE) (For. No.10408)

026607-2

4.3.83

Dep. I [redacted] FS-1 Secc. I

Sub Secc. A/N

Ficha Nº ..... Confec. .....

JUNTA DE COMANDANTES EN JEFE

S. I. D.

BUSQUETS APOLITO (1) — José Miguel

Apellidos — Nombres

DOCUMENTOS: C/C. AUB 9271 (2) — C/I. 1.700.562-9 (3)

Serie — Nº — Nº — Dpto.

OTROS DOC. .....

Pasaporte — Lib. Enrol. — etc.

NACIMIENTO: 02/9/960 (4) — Montevideo (5)

Fecha — Lugar

DOMICILIO: Pablo de María No.1583 Apto.304 (6)

Calle — Nº — Teléf. — Ciudad o Localidad

PROFESION U OCUPACION: Estudiante (7)

LUGAR: Fac.de Ciencias Económicas (8) — CARGO: .....

IDEOLOGIA POLITICA: ..... — CLASIFICACION: .....

DATOS COMPLEMENTARIOS .....

Est. Civil — Cónyuge — [redacted] Hijos

Hijo de: Héctor Rodolfo e Irma (9)

Otros familiares

Fecha	Documentos	026607 ANTECEDENTES A REGISTRAR	F5-2
5.3.83	22542/82	"DIALOGO" NOV/82: Firmante de un artículo que sobre el tema de l s Elecciones Internas de los PP.PP(1982), publicara la revista universitaria "DIALOGO",-en su presente edición.- Utiliza el mismo pafa brindar una serie de opiniones con respecto al "prceso hitórico que vive el país" y aconseja no "encasillarse" de antemano sin un análisis exhaustivo antes de dar el "voto".- (Y) FORM 6965	
16-9-83	30290/002	Figura entre los colaboradores de la edicion No. 6 de la Revista Universitaria "BALANCE" , del mes de agosto/83; editada por estudiantes de la Facultad de Ciencias Economicas. Eval.A-1 (SI).	
28/9/83 124/83 Sec. INGRESO DE MONTEVIDEO.-	C.H.C.P.No c.4ta. R.E. 30816/83	24/9/83: En la fecha se contestó dicha constancia a nombre del causante, solicitada para Ingreso en U.T.E.. Indica (1) al (9).-(RJ)	
3.1.83	33227	"JAQUE" 25.11.83:En su ción de la fecha se informa que el citado figura entre los Redactores de Asuntos Nacionales de dicho semanario.(ER).-	

026608-0

JUNTA DE COMANDANTES EN JEFE

S. I. D.

Dep. I Secc. I

Sub-Secc. A/N

Ficha Nº ..... Confec. 8.10.8

BUSQUIAZO MARTINEZ (Apellidos) Luis Alberto (Nombres)

DOCUMENTOS: C/C BQB.10239 (Serie / Nº) C/I. 593.137 (Nº / Dpto.)

OTROS DOC. ..... (Pasaporte / Lib. Enrol. / etc.)

NACIMIENTO: 07.11.22 (Fecha) Uruguay. (Lugar)

DOMICILIO: Domingo Aramburú 1656,apto.1. (Calle / Nº / Teléf. / Ciudad o Localidad)

PROFESION U OCUPACION: Funcionario de ANCAP.

LUGAR: Div.Combustibles.Sect.Est. de Servicios.Estación Nº.16. CARG Expendedor de 2da.

IDEOLOGIA POLITICA: ..... CLASIFICACION: .....

DATOS COMPLEMENTARIOS: ..... (Est. Civil / Cónyuge / Hijos)

Otros familiares

026608

Fecha	Documentos	ANTECEDENTES A REGISTRAR
14.09.81	Doc.7032	-Fue dado de baja por haber agotado el plazo máximo de licencia prolongada por enfermedad establecido en el Reglamento General de Licencias.Ingresó el 23.04.62.- EVAL:A-1. (SJ).

F12

026609-8

24 FEB. 1976 F21

JUNTA DE COMANDANTES EN JEFE

S. I. D.

Dep. I Secc. 1

Sub Secc. A/N

Ficha Nro. _____ Confec._____

BUSSEL — Apellidos

Clara — Nombres

DOCUMENTOS: C/C _____ (Serie / Nro.) C/I. _____ (Nro. / Dpto.)

OTROS DOC. _____ (Pasaporte / Lib. Enrol. / etc.)

NACIMIENTO: _____ (Fecha / Lugar)

DOMICILIO: _____ (Calle / Nro. / Teléf. / Ciudad o Localidad)

PROFESION U OCUPACION: _____

LUGAR: _____ CARGO: _____

IDEOLOGIA POLITICA: [illegible] CLASIFICACION: _____

DATOS COMPLEMENTARIOS: _____ (Est. Civil / Cónyuge / Hijos)

_____

Otros familiares

026609 F52

Fecha	Documentos	ANTECEDENTES A REGISTRAR
8.I.76	0001	Afiliede al Partido Comunista el día 4/VIII/52 con el Nº 307.-(Microfilm incautado a Rodney ARISTENDI) Evaluación: B-2 (Z)

F83

I. C. J. 026609

Dpto. 1

Apellidos BUSSEL

Nombres Clara

Documentos: Af. al P.C. Nº 307

Ant, Secc. A B C D E G V

☐ ☐ ☐ ☐ ☐ ☐ ☐

Secreto

026609 ANTECEDENTES FJH

8.1.76 Doc. 0001 - Eval B-2

4.8.52 - MONTEVIDEO.-

026609 Afiliado N° F15 3007

Departamento Seccional

Fecha de Ingreso 4.3.52

Nombre y Apellido Clara Bussel

Nacionalidad Cred. Civ.

Domicilio

Oficio

Lugar de Trabajo

17/II/73

026610-6

PE 16

MINISTERIO DE DEFENSA NACIONAL
S. I. D.

Dep. 1 Sec.

Sub-Secc. A/N

Ficha Nº____ Confec.____

BUSSERO BONFIGLIO (1) — Olga

Apellidos — Nombres

DOCUMENTOS: C/C.____ (Serie / Nro.) C/I.____ (Nro. / Dpto.)

OTROS DOC.____ (Pasaporte / Lib. Enrol. / etc.)

NACIMIENTO:____ (Fecha / Lugar)

DOMICILIO: Garibaldi (Calle) 2494 (2) (Nro.) 403066 (Teléf.) Montevideo (Ciudad o Localidad)

PROFESION U OCUPACION: PROFESORA. Instituto "Le Mennais" (3)

LUGAR: Instituto de Filos., Ciencias y Artes.

IDEOLOGIA POLITICA:____ CLASIFICACION:____

DATOS COMPLEMENTARIOS:____ (Est. Civil / Cónyuge / Hijos)

Otros familiares

026610 F12

Fecha	Documentos	ANTECEDENTES A REGISTRAR
8/VII/72	D.1940.	Figura como : Directora del Liceo 26 B, de la Calle Requena y Bella Vista. Directora de Preparatorios "LA MENAIS" Profesora del Instituto de Filosofía, Ciencias y Letras. Allí también trabaja en el Dpto. de Psicología junto con Primitivo Techera.- Estubo en la C. de Praga en 1967, en el mes de Julio o Agosto, coincidiendo su estadía con una conferencia Comunista que se realizó por esa fecha en dicha Ciudad.- Desde allí envió una postal al Colegio de la calle Ejido y Mercedes (Adoratrices ?). Estubo en Europa hasta el mes de Noviembre o Diciembre, probablemente, visitando otros países comunistas, además de Checoeslovaquia. (R)
6/X/72	Doc.3421	Sospechosa de ser integrante del M.L.N., mantiene contactos con Roberto Bussero y con Héctor Bordoli. Indica (1)+(3). (b

026610

F 3

MINISTERIO DE DEFENSA NACIONAL
S. I. D.

Dep. I Secc
Sub - Secc. G
Ficha Nro.____ Confec. 10

BUSSERO BONFIGLIO — Apellidos
OLGA — Nombres

DOCUMENTOS: C/C ____ Serie ____ Nro. C/I ____ Nro. ____ Dpto.

OTROS DOC. ____ Pasaporte ____ Lib. Enrol. ____ etc.

NACIMIENTO ____ Fecha ____ Lugar

DOMICILIO: ____ Calle ____ Nro. ____ Teléf. ____ Ciudad o Localidad

PROFESION U OCUPACION: directora

LUGAR: 26b CARGO:

IDEOLOGIA POLITICA ____ CLASIFICACION dirigente

DATOS COMPLEMENTARIOS ____ Est. Civil ____ Cónyuge ____ Hijos

Otros familiares

026610 Fjh

Fecha	Documentos	ANTECEDENTES A REGISTRAR
11/I/73	4401	Firmante de la declaración de la Sala de Directores y Encargados de Dirección de Institutos y Liceos de Mont.ante el envío al Parlamento del Proyecto de Ley de Educ.Gral.del P. E. dirigiéndose a los legisladores y a la opinión pública para hacer saber su absoluta discrepancia con el espíritu de dicha iniciativa.(RR)
29/10/75	D.1881	De acuerdo a informes de la Oficina de Sumarios,suspendida por 15 días.-Eval.A-2.-(H).-

11941 / 82 -POSEE ANTECEDENTES EN EL CO.NA.E-

PAG. 820 EVAL - A - 1.C(D) INDICA ( ) ( ) ( )

026611-4

PE 31

MINISTERIO DE DEFENSA NACIONAL
S. I. D.

Dep. 1 1

~~Sub-Secc. XXII~~

Ficha Nº ____ Confec. 15.3.7

BUSSERO — Apellidos
Roberto — Nombres

DOCUMENTOS: C/C. ____ Serie ____ Nro. ____ C/I. ____ Nro. ____ Dpto. ____

OTROS DOC. ____ Pasaporte ____ Lib. Enrol. ____ etc. ____

NACIMIENTO: ____ Fecha ____ Lugar ____

DOMICILIO: Avda. Garibaldi — Calle; 2494 — Nro.; Teléf.; Montevideo — Ciudad o Localidad

PROFESION U OCUPACION: Profesor de Filosofía.

LUGAR: Inst."La Mennais" y Juan XXIII CA

IDEOLOGIA POLITICA: ____ CLASIFICACION: ____

DATOS COMPLEMENTARIOS: ____ Est. Civil ____ Cónyuge ____ Hijos

Sobrino de Olga BUSSERO BONFIGLIO .
Otros familiares

026611 T12

Fecha	Documentos	ANTECEDENTES A REGISTRAR
6/X/72.	Doc.3421.	Sospechoso de estar vinculado al M.L.N., mantiene contacto con Nelson Gadea, Héctor Bordoli, Alcides Berretta y Roberto Tosar.(bb).= F - 6
		27/9/78 - Se contestó por Mem.(A) No. 1517 para el ESMACO.- (U)

FICHA CONFECCIONADA EL 1.4.75.

F3

MINISTERIO DE DEFENSA NACIONAL

S. I. D.

026611

Dep. I Secc. I

Sub Secc. G

Ficha Nº ..... Confec. .....

BUSSERO — Apellidos

Roberto — Nombres

DOCUMENTOS. C/C ..... Serie Nº C/I. ..... Nº Dpto.

OTROS DOC. ..... Pasaporte Lib. Enrol. etc.

NACIMIENTO: ..... Fecha Lugar

DOMICILIO: ..... Calle Nº Teléf. Ciudad o Localidad

PROFESION U OCUPACION: PROFESOR

LUGAR: ..... CARGO: .....

IDEOLOGIA POLITICA: ..... CLASIFICACION: .....

DATOS COMPLEMENTARIOS: ..... Est. Civil Cónyuge Hijos

026611

Fecha	Documentos	ANTECEDENTES A REGISTRAR
2½.4.73	D. 577.	-Figura en una nómina de Profesores que suscriben el panfleto"Manifiesto y Convocatoria a los socios de la Gremial de Profesores".Este es un documento de claro contexto marxista-revolucionario,que promugna la lucha contra el proyecto de ley de Enseñanza,que se difundió en el mes de marzo de 1973.-El temario propuesto incluye puntos de contenido político y de "lucha" del todo el movimiento sindical del país.-Evaluación A-1 (JJ)
		27/9/78- Se contestó por Mem.(A) No. 1517 para el ESMACO.- (U)

NOTICIAS 026611

F16

JUNTA DE COMANDANTES EN JEFE

S. I. D.

DEP. V SECC. I

SUB)SECC. A/N

FICHA Nº ____ CONFEC. 10-5-8

DUSSERC — Apellidos

Roberto — Nombres

DOCUMENTOS: C/C ____ Nº ____ Dpto. C/I. ____ Serie ____ Nº

OTROS DOC. ____ Pasaporte ____ Li. Enrol ____ etc.

NACIMIENTO: ____ Fecha ____ Lugar

DOMICILIO: ____ Calle ____ Nº ____ Teléf. ____ Ciudad o Localidad

PROFESION U OCUPACION: ____

LUGAR: NOTICIAS ____ CARGO: [illegible]

IDEOLOGIA POLITICA: ____ CLASIFICACION: ____

DATOS COMPLEMENTARIOS: ____ Est. Civil ____ Cónyuge ____ Hijos

____ Otros familiares

92133

026611

FECHA	DOCUMENTOS	ANTECEDENTES A REGISTRAR
		No se encuentra documento.- (AÉ)
	11941 / 82 PAG. 820	- POSEE ANTECEDENTES EN EL CO.NA.E - EVAL - A - 1. (CCD) INDICA ( ) ( ) ( )
10.4.84	. . . .	Se contestó en Memo(A) Nº 683/84 para Analistas /S.I.D..- (UU)

JUNTA DE COMANDANTES EN JEFE

S. I. D.

026612-2

Dep. I Secc. I

Sub Secc. A/N

Ficha Nº ..... Confec. .....

BUSSI GODOY (Apellidos) Alejandro Carlos (Nombres)

DOCUMENTOS: C/C PAA 9224 (Serie / Nº) C/I. 14.134 Flores (Nº / Dpto.)

OTROS DOC. ..... (Pasaporte / Lib. Enrol. / etc.)

NACIMIENTO: 31.I.942 - Flores (Fecha / Lugar)

DOMICILIO: Fray Ubeda 472 Trinidad (Calle / Nº / Teléf. / Ciudad o Localidad)

PROFESION U OCUPACION Bancario B.R.O.U. Sucursal Trinidad

LUGAR: ..... CAI .....

IDEOLOGIA POLITICA: ..... CLASIFICACION: .....

DATOS COMPLEMENTARIOS: ..... (Est. Civil / Cónyuge / Hijos)

Otros familiares

026612

Fecha	Documentos	ANTECEDENTES A REGISTRAR
1.8.79	D.2532	-Izquierdista, en el periódo pre-electoral participó en fo ma activa en actos y manifestaciones del Frente Amplio. 9.7.79- Presenta recurso ante el Delegado del S.I.D. en el Departamento de Flores,al habérsele incluido en la Categor "B" de Constancia de Habili ación para Cargos Públicos. 19.7.79- El Delegado Departamental del S.I.D. en Flores co municaal causante que resuelve mentenerlo en la Cat. "B" C.H.C.P.. 23.7.79- El Delegado Departamental del S.I.D. comunica a este Servicio lo obrado con respecto al causante, por Cf. 189/79/"SR".- 08.8.79- Po Cf. N°351/D-I/79 de este Servicio se comunica al Delegado del S.I.D. en Flores que en los recursos de 1r Instancia, el encargado de su resolución es este Servicio. 08.10.80- Por Exp. N° 363/D-I/80 de este Servicio se comun ca al Delegado del S.I.D. en Flores que esta Dirección ha resuelto mantener al cau te en la Cat. "B" de C.H.C.P..(

F12

026613-0

B.1

MINISTERIO DE DEFENSA NACIONAL
S. I. D.

Dep. I Secc
Sub-Secc. G
Ficha Nº..... Confec
23.6.972

BUSSI Alfredo
Apellidos Nombres

DOCUMENTOS: C/C ..... C/I .....
Serie No. No. Opto.

OTROS DOC.: .....
Pasaporte Lib. Enrol. etc.

NACIMIENTO: .....
Fecha Lugar

DOMICILIO: Trinidad-FLORES
Calle No Telef Ciudad o Localidad

PROFESION U OCUPACION: Obrero Textil

LUGAR: Textil "FABEX S.A." **CARGO** .....

IDEOLOGIA POLITICA ..... **CLASIFICACION** dirigente

DATOS COMPLEMENTARIOS .....

026613

75.2

CHA	DOCUMENTOS	ANTECEDENTES A REGISTRAR
71	B31-D5 17/5/71	Pro-secretario de la Comisión Directiva de la Fábrica Textil "FABEX S.A." del Dpto. de Flores.-

SERVICIO DE INFORMACION DE DEFENSA

Dep. I

MINISTERIO DE DEFENSA NACIONAL
SERVICIO DE INFORMACION DE DEFENSA

026614-8

Sección "G"

Gremios 51

Ficha Nº [redacted]

Nombres y Apellidos: BUSSI Juan C.

Fecha y Lugar Nac.: .....

Cred. Cív.: Serie ..... Nº ..... Ced. Identidad: .....

Otros documentos: .....
(Pasaporte - Libreta Enrolam. - etc.)

Domicilio: .....
(Ciudad o Localidad) (Calle) (Nº) (Teléf.

Profesión: Trabajador Aceitero

Cargo y Lugar: Ciudad de Paysandú

Ideol. Política: ..... Actuc : Dirigente del gremio aceite de Paysandú

Datos Complementarios: .....

Apreciación General: .....

[redacted]

Ficha confeccionada: 12-1-66

Foto

FICHA COMPLEMENTARIA

Documento		026614 Antecedentes
Fecha	Origen	
20 0-3-66	El Popular	-Secretario General del Gremio que agrupa a los trabajadores aceiteros de la ciudad de P[illegible]andú.- En la fecha hace manifestaciones a el diario EL POPULAR.-

16/9/78: SE CONSTATO LA FALTA DE LA FICHA CARATULA

51

JUNTA DE COMANDANTES EN JEFE

S. I. D.

026615-5

Dep. I Secc. I

Sub Secc. A/N

Ficha N.° ..... Confec. ....

BUSSI ..... Juan José .....

Apellidos Nombres

FALTA FICHA CARATULA

DOCUMENTOS: C/C. ..... C/I. .....

Serie N.° N.° Dpto.

OTROS DOC. .....

Pasaporte Lib. Enrol. etc.

NACIMIENTO: ....

Fecha Lugar

DOMICILIO: .....

Calle N.° Teléf. Ciudad o Localidad

PROFESION U OCUPACION: .....

LUGAR: ..... RGO: .....

IDEOLOGIA POLITICA: ..... CLASIFICACION: .....

DATOS COMPLEMENTARIOS: .....

Est. Civil Cónyuge Hijos

.....

Otros familiares

SERVICIO DE INFORMACION
DE DEFENSA
Dep. 1

026616-3

Confeccionado el 19.2.73

VARIOS

FOTO

Apellidos BUSSICH

Nombres Angélica Virginia

Fecha de Nacimiento

Lugar de Nacimiento

Est. Civil

Cred. Civica Céd. Identidad

Otros Documentos

Ocupación

Padre

Madre

Domicilio Ciudad

Otros datos

020616

FICHA COMPLEMENTARIA

75-2

DOCUMENTO		ANTECEDENTES
Fecha	Origen	
NOV.1971	LISTA 988 PDC F.A	Candidato como 1.suplente del 5.titular a la Junta Departamental por el dpto.de Soriano sub lema Frente del Pueblo(SS)

CIVIL Y GOBIERNO

FS1

026617-1

MINISTERIO DE DEFENSA NACIONAL

S. I. D.

Secc. I

17.5.78

BUSSO — Apellidos

ANIBAL — Nombres

Anibal Busso

DOCUMENTOS: C/C ____ (Serie / Nro.) C/I. ____ (Nro. / Dpto.)

OTROS DOC. ____ (Pasaporte / Lib. Enrol. / etc.)

NACIMIENTO: ____ (Fecha / Lugar)

DOMICILIO: ____ (Calle / Nro. / Teléf.)

PROFESION U OCUPACION: Periodista

LUGAR: El Día CARGO: Subjefe de Información

IDEOLOGIA POLITICA: ____ CLASIFICACION: ____

DATOS COMPLEMENTARIOS: ____ (Est. Civil / Cónyuge / Hijos)

(Otros familiares)

026617

Fecha	Documentos	ANTECEDENTES A REGISTRAR
6.1.78	"El Día" Pág.5	-Ascendido por Resolución del Directorio de El Día a Subjefe de Información.(P).-

0266189

JUNTA DE COMANDANTES EN JEFE

S. I. D.

Dep. I Secc. I

Sub Secc. A/N

Ficha Nº ..... Confec. 27/7/8

BUSSO ANGLES — Apellidos

Mario Walter — Nombres

DOCUMENTOS: C/C BAB 13.107 — Serie / Nº

C/I. 679.606 — Nº / Dpto.

OTROS DOC. ..... — Pasaporte / Lib. Enrol. / etc.

NACIMIENTO: 11/7/34 — Fecha

Montevideo — Lugar

DOMICILIO: W.Beltrán 1898 Ap. 4 — Calle / Nº / Teléf.

Montevideo — Ciudad o Localidad

PROFESION U OCUPACION: Empleado

LUGAR: IMM(Servicio Epidemiológico) CARGO: .....

IDEOLOGIA POLITICA: ..... CLASIFICACION: .....

DATOS COMPLEMENTARIOS: ..... — Est. Civil / Cónyuge / Hijos

Otros familiares

026618

782

Fecha	Documentos	ANTECEDENTES A REGISTRAR
19/2/79	D.274	-Afiliado Nº 15.923 al Partido Comunista desde el 15/8/61, según material incautado por OCCA en Feb/76, Operación Morgan.-(U)
2/5/81	D.3392	-6/8/80-Presenta recurso ante el Delegado del SID en Mdeo. por adjudicación de Constancia de Habilitación Categoría "C", el que es elevado a este Servicio con fecha 22/4/81. (U) 28.7.81 - Por Oficio Nº379/D-I/81 se solicita a la I.M.M. un juicio sobre el causante particularmente desde el punto de vista ideológico.(K) -18.8.81 - Por Exp. Nº652/D-I/81 se comunica al Sr. Delegado del SID en el Dpto. de Montevideo que esta Dirección ha resuelto mantener alcausante en la Categoría "C" de Constancia de Habilitación.- (K)
9.9.81	7652	27.8.81 - Por Nota de esa fecha la I.M.M. contesta a este Servicio que el causante no registra antecedentes.-(NN)

026618

24 FEB. 1976

753

JUNTA DE COMANDANTES EN JEFE

S. I. D.

. Dep. I Secc. I

Sub Secc. A/N

Ficha Nro. _____ Confec. _____

LUSSO ANGLES — Apellidos

Mario Walter (1) — Nombres

DOCUMENTOS: C/C B AB 13107 — Serie Nro.

C/I. 679.606 (2) — Nro. Dpto.

OTROS DOC. _____ — Pasaporte Lib. Enrol. etc.

NACIMIENTO: 27 años en 1961 — Fecha

-11/7/34(3) — Lugar

DOMICILIO: Santiago Cadee 3385 — Calle Nro.

~~Washington Beltrán 1898 Ap. 4(4)~~ — Teléf. Ciudad o Localidad

PROFESION U OCUPACION: Funcionario

LUGAR: Consej. Distal de Montevideo CARGO Laboratorista Técnico(5)

IDEOLOGIA POLITICA: Comunista CLASIFICACION: _____

DATOS COMPLEMENTARIOS: Soltero (6)

Est. Civil Cónyuge Hijos

Padres: Mario Arquímedes y Tilar (7)

Otros familiares

026618

454

Fecha	Documentos	ANTECEDENTES A REGISTRAR
8.I.76	0001	Afiliado al Partido Comunista el día 15/VIII/61 con el N° 15923.-(Microfilm incautado a Rodney ARISMENDI) Evaluación: B-2 (Z)
	DNII	Indica (1) al (7). Indica igual que Doc. 0001/76.(C.H.C.P. N° 3591 SOLICITADA EL 16/12/78 EN SECC. 9a. MDEC.)(U)

J. C. J. 026618

Dpto. 1

Apellidos BUSSO ANGLES

Nombres Mario W.

Documentos: Af. al P.C. Nº 15923

Ant, Secc. A B C D E G V

☐ ☐ ☐ ☐ ☐ ☐ ☐

Secreto

026618 ANTECEDENTES

8.1.76 Doc. 0001 - Eval B-2

Or. 27 - 15.8.61 - Sgo.Gadea 3385

BAB 13107 - Funcionario del Dptal. de Mdeo.

BUSSO.- 026618 Af. Nro. 15[illegible]

NOMBRE: Mario V. Busso Angles.-

NACIONALIDAD: Or.- EDAD

FECHA INGRESO: 15 08 [illegible].-

Dlio. Santiago Gadea. 3[illegible]5.-

Dep. Mdeo.- Doc. Id. BAB.13107.-

OFICIO: Funcionario del Consejo.-

Lug. TRABAJO:

LO PRESENTAN:

VARIOS 30/7/82 51

JUNTA DE COMANDANTES EN JEFE
S. I. D.

026619-7

Dep. I Secc. I

Sub. Secc. A/N

Ficha N.º ..... Confec. .....

BUSSOLINI IUSSCI — Apellidos
Graciela Evelina — Nombres

DOCUMENTOS: C/C BOB 20.753 — Serie N.º
C/I. 1.400.003 — N.º Dpto.

OTROS DOC. Pas No. 209826 — Pasaporte
Lib. Enrol. etc.

NACIMIENTO: 14/10/47 — Fecha
Montevideo — Lugar

DOMICILIO: Del Fuerte 3206 — Calle N.º
Teléf. Montevideo — Ciudad o Localidad

PROFESION U OCUPACION: [illegible]

LUGAR: CARG

IDEOLOGIA POLITICA: CLASIFICACION:

DATOS COMPLEMENTARIOS: [illegible] — Est.Civil
Cónyuge Hijos

[illegible] — Otros familiares

026619

Fecha	Documentos	ANTECEDENTES A REGISTRAR
18.07.82	16.932 | 13	El Consulado Uruguayo en Sidney solicita autorización para expedir o renovar pasaporte a nombre del consante. Eval.: A-1. (GM) (VL) FORM Nº 02062.-

026620-5

24 FEB. 1976

JUNTA DE COMANDANTES EN JEFE

S. I. D.

Dep. I Secc. I

Sub Secc. A/N

Ficha Nro. ____ Confec. ____

BUSSON VIGNOLO — Elbio

Apellidos — Nombres

DOCUMENTOS: C/C ____ Serie ____ Nro. ____ C/I. ____ Nro. ____ Dpto. ____

OTROS DOC. ____ Pasaporte ____ Lib. Enrol. ____ etc. ____

NACIMIENTO: 24 años en 1968

Fecha — Lugar

DOMICILIO: Calle 3 Nº 5638

Calle — Nro. — Teléf. — Ciudad o Localidad

PROFESION U OCUPACION: Medio Oficial Ajustador Metalúrgico

LUGAR: [illegible] Secc. Ajustes CARGO: ____

IDEOLOGIA POLITICA: Comunista CLASIFICACION: ____

DATOS COMPLEMENTARIOS: ____

Est. Civil — Cónyuge — Hijos

Otros familiares

026620

FS2.

Fecha	Documentos	ANTECEDENTES A REGISTRAR
9.I.76	0001	Afiliado al Partido Comunista el día 22/VIII/68 con el N° 33438.-(Microfilm incautado a Rodney ARISMENDI) Evaluación: S-2 (Z)

J. C. J. 026620

Dpto. 1

Apellidos BUSSON VIGNOLO

Nombres Elbio

Documentos: Af. al P.C. Nº 33438

Ant, Secc. A B C D E G V

☐ ☐ ☐ ☐ ☐ ☐ ☐

Secreto

026620 ANTECEDENTES

8.1.76 Doc. 0001 - Eval B-2

Or. 24 - 22.8.68

Calle 3 Nº 5638 - Medio Of. Ajustador Metalúrgico PELLICER SECC. AJUSTES.

Presentado por: José M. GARCIA.-

[illegible] Nro. [illegible]

[illegible].-

0 2 6 6 2 0

NOMBRE: [illegible] Busson [illegible].-

NACIONALIDAD: Or. EDAD: [illegible]

FECHA INGRESO: 22 08 63

Dllo.: Calle 3 No. 5618.-

Dep.: [illegible].- Doc. Id.

OFICIO: [illegible] Of. Ajustador. Metalurgico

Lug. TRABAJO: [illegible] Soc. Ajustes.

LO PRESENTAN: Jose M. Garcia.

026621-3

7 OCT. 1974

MINISTERIO DE DEFENSA NACIONAL

S. I. D.

Dep. I Secc. I

Sub - Secc. G

Ficha Nro.____ Confec.____

BUSTABAD ASURABARRENA (1) Jorge Douglas (2)

Apellidos Nombres

DOCUMENTOS: C/C. B.P.B. 7465 (3) C/I. 644.224 (4)

Serie Nro. Nro. Dpto.

OTROS DOC. _____

Pasaporte Lib. Enrol. etc.

NACIMIENTO: 21.8.1933 Montevideo (5)

Fecha Lugar

DOMICILIO: Manuel Correa 3695 (6)

Calle Nro. Teléf. Ciudad o Localidad

PROFESION U OCUPACION: Funcionario de ANCAP

LUGAR: Refinería 4ta. (División Combustibles) CARGO: _____
Pta. La Teja, desde el 20.9.66

IDEOLOGIA POLITICA: _____ CLASIFICACION: _____

DATOS COMPLEMENTARIOS: _____

Est. Civil Conyuge Hijos

[illegible] 22404

Otros familiares

026621

Fecha	Documentos	ANTECEDENTES A REGISTRAR
12.9.74	D.2300	Figura en una relación de funcionarios dis onibles en ANCAP.-qq-.
C.H.C.P.No.144/82 PERMANENCIA.MDEO.		4.6.82: En la fecha se contestó constancia a nombre del causante para permanencia en A.N.C.A.P.- (MV)'-

52

NOMBRE: 026621 B3

GUSTABAD ASURABARRENA, Jorge Douglas 6

OCUPACION:

Funcionario de ANCAP

Activista izquierdista de ANCAP. Según consta en dicho organismo. Evaluación A 1.

10/VII/76

(Form: 4032)

16187

026622-1

24 FEB. 1976

JUNTA DE COMANDANTES EN JEFE

S. I. D.

Dep. I Secc. I

Sub Secc. A/N

Ficha Nro. _____ Confec. _____

BUSTAMAD — Apellidos

Juan Antonio — Nombres

DOCUMENTOS: C/C _____ (Serie / Nro.) C/I. [redacted] (Nro. / Dpto.)

OTROS DOC. _____ (Pasaporte / Lib. Enrol. / etc.)

NACIMIENTO: 25 años en 1968 (Fecha / Lugar)

DOMICILIO: Inclusa 284 (Calle / Nro. / Teléf. / Ciudad o Localidad)

PROFESION U OCUPACION: Empleado

LUGAR: LA MUNDIAL CARGO: _____

IDEOLOGIA POLITICA: Comunista CLASIFICACION: _____

DATOS COMPLEMENTARIOS: _____

Est. Civil — Cónyuge — Hijos

[redacted]

Otros familiares

026622

Fecha	Documentos	ANTECEDENTES A REGISTRAR	42
8.I.76	0001	Afiliado al Partido Comunista el día 20/XI/68 con el N° 34999.-(Microfilm incautado a Rodney ARISMENDI)- Evaluación: B-2 (Z)	

C. C. J.

Dpto. 1

026622

Apellidos BUSTABAD

Nombres Juan Antonio

Documentos: Af. al P.C. Nº 34999

Ant, Secc. A B C D E G V

☐ ☐ ☐ ☐ ☐ ☐ ☐

Secreto

026622 ANTECEDENTES

8.1.76 Doc. 0001 - Eval B-2

Or. 25 - 20.11.68

Inclusa 284 - "la Mundial" Hilandería

Presentado por: Olga DE VERA, Adolfo CAILAN.-

BUSTABAD 026622 Af. Nro. [illegible]

NOMBRE: Juan Antonio Bustab [illegible]

NACIONALIDAD: [illegible] EDAD: [illegible]

FECHA INGRESO: 20 05 69

Dlio. Inclusa [illegible]

Dep. [illegible] Doc. Id.

OFICIO: La Mundial [illegible]

Lug. TRABAJO:

LO PRESENTAN:

SERVICIO DE INTELIGENCIA

División I

(Seguridad)

MINISTERIO DE DEFENSA NACIONAL
SERVICIO DE INFORMACIONES DE DEFENSA

M / F

026623

Sección G

Gremios

Ficha N.º [redacted]

Foto

Nombres y Apellidos: BUSTABAD SANCHEZ - Rafael Amador

Fecha y Lugar Nac 14-XI-1910 Montevideo.-

Cred. Civ.: Serie A-I-B- N.º 1675 Ced. Identidad:

Otros documentos: (Pasaporte - Libreta Enrolam. - etc.)

Domicilio: Montevideo.-Fco.Gomez 940.-En 1948) (Ciudad o Localidad) (Calle) (N.º) (Telef.)

Profesión: Cap.(Rva.)(1)

Cargo y Lugar Servicio Trasmisiones en 1948.-

Ideol. Política: Actuación: Dirigente.Asociació Empleados civiles de la Nació

Datos Complementarios: Cutis blanco, cabel [illegible] castaños, Estatura 1m62.-

Apreciación General:

Ficha confeccionada: [illegible]

Documento		026623 Antecedentes	752
Fecha	Origen		
11/1/65		Integrante de la Comisiójn Fiscal de la lista N°2 de la Asoc.Nal.de Func.Públ.	
31 VII-965		-En la fecha se informa que el reseñado es integrante de la Lista 33, en las proximas Elecciones de la "Asociación de Empleados Civiles de la Nación" esta lista pretende la Reelección de la formula "Gil Aresquete-Evaristo Correa".-	
1 -IX-65	75/1696	Electo por la lista 33 para ocupar un cargo en la Comisión Directiva de la Asociación de Empleados Civiles de la Nación.-	
9 -X-65	75/2053	En el diario Epoca de la fecha, se publica una convocatoria para la Asamblea de la Asociación de Empleados Civiles de la Nación, a realizarse en la Sede de la misma, Guareim 1425 Montevideo) el día 22 de los corrientes, convocatoria que firma como Secretario.-	
3-XI-65	El País 75/2577	En este diario se publica una convocatoria a Asamblea Ordinaria de la Asociación de Empleados Civiles de la Nación a realizarse en la Sede de Guareim 1425 firmando la misma como Secretario.-	
4 -VII-	El Popular 75/2701	En este diario, se informa, [illegible] Manifestación [illegible]	

BUSTABAD SANCHES, Rafael Amador

FECHA	DOCUMENTOS	026623 ANTECEDENTES A REGISTRAR	53
09/XII/983	526/81 Pág.003	09/XII/983 - En la fecha se establece que es Inspector Jefe del Servicio de Trasmisiones, con ideas izquierdistas. EVAL. F - 6. Indica (1). (E).-	

FICHA PROVISORIA 026624-7

JUNTA DE COMANDANTES EN JEFE

S. I. D.

Dep. I Secc. I

Sub Secc. A/N

Ficha Nº ..... Confec. 18..10.8

BUSTACHIC COLOMBO (Apellidos) Eduardo Dante (Nombres)

DOCUMENTOS: C/C. A.T.A 6571 (Serie / Nº) C/I. 1.252.873 (Nº / Dpto.)

OTROS DOC. ..... (Pasaporte / Lib. Enrol. / etc.)

NACIMIENTO: 30.06.51 (Fecha) ..... (Lugar)

DOMICILIO: Duvinioso Terra 2124 Apto.7 (Mdeo) (Calle / Nº / Teléf. / Ciudad o Localidad)

PROFESION U OCUPACION: .....

LUGAR: ..... CARGO: .....

IDEOLOGIA POLITICA: ..... CLASIFICACION: .....

DATOS COMPLEMENTARIOS ..... (Est. Civil / Cónyuge / Hijos)

..... (Otros familiares)

17296

026624

Fecha	Documentos	ANTECEDENTES A REGISTRAR
8.9.82.	D.18757	Libertad Vigilada Categoría "C". Unidad de control Bn.I. 2. Pasó a la clandestinidad el: 24.08.82. Se recomienda su captura por hacer abandono del país sin autorización presumiblemente destino a Italia.- Eval.ª-1.-(FE) (Formulario No. 3178)
6.4.83	24737/83	-Figura en una relación de personas refugiadas en Brasil al amparo de ACNUR.Se encuentra bajo el régimen de libertad vigilada, viajó a Italia.-EVAL:A-2 (Q) FORM:8556
6.4.83	24735/83	-Indica idem Doc. 18757/82.Pasó a la clandestinidad el 05.08.82.Unidad de control Reg.C.Mec.4.-EVAL:A-1 (Q) FORM; 8573.-

026625-4 03 JUL. 1975 F1

MINISTERIO DE DEFENSA NACIONAL
S. I. D.

Dep. I Secc. I
Sub - Secc. G
Ficha Nro. ____ Confec.

BUSTAMANTE
Apellidos Nombres

DOCUMENTOS: C/C. Serie Nro. C/I. Nro. Dpto.

OTROS DOC. Pasaporte Lib. Enrol. etc.

NACIMIENTO: Fecha Lugar

DOMICILIO: Calle Nro. Teléf. Ciudad o Localidad

PROFESION U OCUPACION: Funcionario de ANCAP (Registro No.

LUGAR: Expedición y venta CARGO: efe

IDEOLOGIA POLITICA: CLASIFICACION:

DATOS COMPLEMENTARIOS: Est. Civil Conyuge Hijos

2210

Otros familiares

026625

Fecha	Documentos	ANTECEDENTES A REGISTRAR
30/7/74	D.1892	Funcionario que protege a izquierdistas y volanteadores.- Eval.F-6.-(H).-
14.5.75	D.1084	Idem. Doc. anterior. Eval.F-3.- (O)-

VARIOS

Fs 1

JUNTA DE COMANDANTES EN JEFE

S. I. D.

026626-2

12.07.82
Dep. I

Secc. I

Sub Secc. A/N

Ficha Nº ..... Confec. .....

BUSTAMANTE de CORREA ..... Alba .....
Apellidos Nombres

DOCUMENTOS: C/C. ..... C/11.526.578-2 .....
Serie Nº Nº Dpto.

OTROS DOC. .....
Pasaporte Lib. Enrol. etc.

NACIMIENTO: .....
Fecha Lugar

DOMICILIO: .....
Calle Nº Teléf. Ciudad o Localidad

PROFESION U OCUPACION: .....

LUGAR: ..... CARGO: .....

IDEOLOGIA POLITICA: ..... CLASIFICACION: .....

DATOS COMPLEMENTARIOS .....
Est. Civil Cónyuge Hijos

Otros familiares

026626

Fecha	Documentos	ANTECEDENTES A REGISTRAR
09.07.82	16.712 fjs 3	A través del Servicio Paz y Justicia dirige carta al Sr. Presidente de la República, la cual firma junto a otras madres de sediciosos detenidos, solicitando Amnistía para los mismos. - Eval.: A-1. Indica ( ) ( ) ( ) ( ) (M) (VL) (GM) (LA). FORM Nº 01589

fjs 2

JUNTA COMANDANTES EN JEFE
Dep. 1

026627-0

Confeccionado el 08 SET. 1976

V A R I O S

FOTO

Apellidos BUSTAMANTE CURBELO de PINTOS

Nombres Ana María

Fecha de Nacimiento 21 años en 1976.

Lugar de Nacimiento Uruguay

Est. Civil Casada

Cred. Cívica ..... Céd. Identidad .....

Otros Documentos .....

Ocupación .....

Padre .....

Madre .....

Domicilio ..... Ciudad .....

Otros datos .....

22164

IMP. CHIESA Hnos. Ltda. 3.000 - 5 - 76

026627

FICHA COMPLEMENTARIA

DOCUMENTO		ANTECEDENTES
Fecha	Origen	
10.5.76 JPM PD 07.00	Doc.0626 a 07.00	- Detenida el 30.4.76 en el Puerto Metropolitano al arribar de Bs. As. al no portar documentación por extraviarla en dicha ciudad en el mes de Julio ppdo. en un colectivo, radicando la denuncia en la 8va.seec.Policial de Bs.As, habiendo viajado al Uruguay a reglamentar su documentación. Luego de aclarada su situación recuperó su libertad. Es de constar que este caso se reitera cotidianamente con personas que arriban desde la vecina orilla.- (SS)-

SERVICIO DE INTELIGENCIA
División I
(Seguridad)

MINISTERIO DE DEFENSA NACIONAL
SERVICIO DE INFORMACION DE DEFENSA

M/F

T. N. 026628-8

Sección «A»
Act. Ant. Nac.
Ficha N.º [illegible]

Nombres y Apellidos: BUSTAMANTE Antonio

Fecha de Nacimiento: 60 años en 1952 (3)

Lugar de Nacimiento: .....
(País - Ciudad o Localidad - etc.)

Cred. Civ.: Serie E.A.A N.º 3383 Ced. Identidad: .....

Otros documentos: .....
(Pasaporte - Libreta Enrolam. - etc.)

Foto

Domicilio: Montevideo (C.de Rocha) Montevideo entre 25 de Mayo y 19 de Abril.-(2)
(Ciudad o Localidad) (Calle) (N.º) (Telef.)

Filiación
- Edad Aparente ..... Color del Cutis .....
- Color del Cabello ..... Estatura Aproximada .....
- Complexión ..... Aspecto Social .....
- Señas particulares .....

Ficha confeccionada en MONTEVIDEO el 28 de Marzo de 1963

22165

026628 F.2

ACTIVIDADES

(1) Laborales: Profesión Propietario de una zapatería Lugar de trabajo .....

Cargo ..... Antigüedad .....

Otras Actividades .....

.....

(2) Políticas: Ideología COMUNISTA ..... Actuación .....

Antecedentes Está afiliado al Centro "Renacimiento" (de negros).
④ Militante activo PC y F.I.de L. Rocha.-

Antecedentes familiares .....

(3) Sociales: Estado Civil ..... Religión ..... Figuración .....

Grado Instrucción ..... Lugares que frecuenta .....

(4) Económicas: Situación ..... Capital aprox. ..... Vehículo marca y N.o

Otros datos .....

Datos Complementarios .....

Apreciación Personal Gral. .....

.....

.....

SUSTITUANTE . . FICHA COMPLEMENTARIA Antonio

026628

Documento		Antecedentes
Fecha	Origen	
1) 24.XI.947	Inf.Viejo	1)En su domicilio se realizan reuniones de militantes comunistas.
2)5.V.948	Inf.Bn.I.12	2)Candidato en las listas 263,y 63 del P.Comunista en las elecciones de 1946.
3)7.III.956	Justicia	3)Firmante de una Carta que publica Justicia,repudiando a Eugenio Gómez.
4)31.V.956	Justicia	4)Ante el fallecimiento de su señora madre,Justicia le hac llegar sus condolencias tildándolo de "compañero y viejo amigo de nuestro Partido y de Justicia".
5)30.XI.958	III-A_1-Ast.11	5)Candidato de la Lista 63 del Partidp Comunista del Departamento de Rocha a la Junta Electoral,en las elecciones de 1958.
6)27.VI.962	El Popular	6)Firmante de una Declaración de fundadores y viejos militantes del Partido Comunista,que será entregada al XVIII Congreso.
Año 1966.-	Listas "FIDEL" ROCHA.-	-Figura como 1er.Suplente del 6to.Titular a la Junta Departamental de Rocha,en las Listas del"FRENTE IZQUIERDA DE LIBERACION" en las elecciones del corriente año.
7-VI-1966.	B.45- D.7.-	Indica (4).-
15/V/1968	B.45/ D.6	-Indica (2)
[illegible]	[illegible]	[illegible]

026628 FICHA COMPLEMENTARIA

Documento		Antecedentes
Fecha	Origen	
Nov. 1971.	Lista 1001 Dpto. de Soriano .-	Figura en el 2do. lugar, Suplente del 7o. Titular a la Junta Electoral por el Dpto. de Rocha en las Elecciones Nacionales de 1971. (R)
7/5/76	D. 0668	-Afiliado al P. C. con el No. 6488. Indica lo mismo que el doc. 0001.- V. Eval. B-1 (U).-

J. C. J.
Dpto. 1

026628

26 10.76

Apellidos BUSTAMANTE

Nombres Antonio

Documentos: Afiliado al P.C. N* (Ileg.) 6488

Ant, Secc: A B C D E G V

[X] [ ] [ ] [ ] [ ] [ ] [ ]

Secreto

026628

ANTECEDENTES FSC

Doc.0001/76.-(00)

F. Ingr. 27.02.52 60 años

Dom: Montevideo. S/N. Dpto. Rocha.-

C.C. EAA 3385

Prof: Carece.-

Eval. B-2.-

Afiliado N° 6466

026628 Fs. 2

Departamento Rocha Seccional

Fecha de Ingreso 27-2-52

Nombre y Apellido Antonio Liberato Bustamante

Nacionalidad Uruguayo Cred. Civ. EAA 3385

60 años

Domicilio Montevideo s/n

Oficio

Lugar de Trabajo

SERVICIO DE INFORMACION DE DEFENSA
Dep. I

026629-6

FJL Sección

Ficha Nº

Foto

Nombres y Apellidos: BUSTAMANTE Artigas

Fecha y Lugar Nac.: .....

Cred. Cív.: Serie ..... Nº ..... Ced. Identidad: .....

Otros documentos: .....
(Pasaporte - Libreta Enrolam. - etc.)

Domicilio: .....
(Ciudad o Localidad) (Calle) (Nº) (Teléf.)

Profesión: .....

Cargo y Lugar: Obrero de la Bebida

Ideol. Política: ..... Actuación: DIRIGENTE de la Federación Obreros y Empleados de la [illegible]

Datos Complementarios: .....

Apreciación General: .....

Ficha confeccionada: Montevideo, 2 de junio de 1967

FICHA COMPLEMENTARIA 026629

Documento		ANTECEDENTES
Fecha	Origen	
?-6-67 1/6/67	El Popular	-Secretario de Trabajo y Leyes de la Federación de Obreros y Empleados de la Bebida para el período de 1967

MINISTERIO DE DEFENSA NACIONAL

S. I. D.

026630-4

Dep. I 154 Secc. I

Sub-Secc. G

Ficha N.o ..... Confec. .....

BUSTAMANTE (Apellidos) Arturo (Nombres)

DOCUMENTOS: C/C ..... (Serie, N.o) C/I ..... (N.o, Dpto.)

OTROS DOC. ..... (Pasaporte, Lib. Enrol., etc.)

NACIMIENTO ..... (Fecha, Lugar)

DOMICILIO: ..... (Calle, N.o, Teléf., Ciudad o Localidad)

PROFESION U OCUPACION: Estudiante del I.A.V.

LUGAR: ..... CARGO: .....

IDEOLOGIA POLITICA ..... CLASIFICACION .....

DATOS COMPLEMENTARIOS ..... (Est. Civil, Conyuge, Hijos)

..... otros familiares

22107

Documentos	026630	ANTECEDENTES A REGISTRAR	Fs2

B77 D88 10/11/70 -Se postula en la lista Nº.4 lema "Acción Gremial Estudiantil" (AGE) sub-lema "Democracia-Gremial-Directa" para integrar el Consejo Ejecutivo de la Asoc. de Estudiantes de Preparatorios por el período 1968/69.-

B76-D33. Indica el mismo antecedente del documento B77-D88-1o/11/7o.-

27/5/82

11941 / 82	-POSEE ANTECEDENTES EN EL CONARE-
PAG. 820	EVAL - A - 1. CCD) INDICA ( ) ( ) ( )

026631-2

MINISTERIO DE DEFENSA NACIONAL
S. I. D.

Dep. 1

Sub-Secc. A/N

Ficha Nro. ..... Confec. .....

BUSTAMANTE DELGADO (1) — Arturo Luis (2)
Apellidos — Nombres

DOCUMENTOS: C/C. ..... C/I. 1.249.764 (4)
Serie — Nro. — Nro. — Dpto.

OTROS DOC. .....
Pasaporte — Lib. Enrol. — etc.

NACIMIENTO: .....
Fecha — Lugar

DOMICILIO: Se refugia en a casade una flia CTERO
Calle — Nro. — Telef. — Ciudad o Localidad
Beymouth 1323 Montevideo(3)

PROFESION U OCUPACION: .....

LUGAR: ..... CARGO: .....

IDEOLOGIA POLITICA: ..... CLASIFICACION: .....

DATOS COMPLEMENTARIOS: .....
Est. Civil — Conyuge — Hijos

22168

Otros familiares

026631 F82

Fecha	Documentos	ANTECEDENTES A REGISTRAR
21/V/72	1253	Se presume que esta persona esté vinculada a la organización subversiva. Concurría a la finca ubicada en Lucerna No.6214, domicilio de la familia Angel DIAZ RIOS, donde mantienen reuniones hasta altas horas de la madrugada. Cabe destacar que podría haber pasado a la clandestinidad Habría viajado a Chile por dos veces. (NN) Eval. F-6
Julio 72	2685 JPM PM	Detenido el día 5/V/72. Fue procesado en el mes de Julio de 1972, por los delitos tipificados en el Art.132 Inc.6 del C.P.O.(OO)
7/11/72.	Dec.4173.	Permanece recluido en el Penal de Punta Carretas. Indica.(1) y (2).(bb)
8/III/1974	Doc.412	- Figura en una relación de personas que se hallan amparadas en el régimen de libertad provisional.-(C.C)
22.3.1974	Dec.570 P.M.J.P.M.	- Fué liberado judicialmente en el mes de Enero/74, a disposición del Poder Ejecutivo.- (C.C)
28-1-74 PD:07.00	128 a 07.00	(DD)
30.12.74 PD. 07.00	3264 a 07 00	21.12.74 -Detenida; encontrandose en el regimen de "Libert Vigilada".- (DD)

026631

Fecha	Documentos	ANTECEDENTES A REGISTRAR
2.1.75 PD.07.00 a 07.0	3302	28.12.74 -Internado a disposición del P. Ejecutivo en el marco de las MPS.- (DD)
6.2.74	DO178	-Obtuv su libertad,luego de haber sido detenido en aplicació de las Medidas Prontas de Seguria, previsto por el Decreto de fecha 1ro.de Junio de 1973.- Evaluación A-1 (JJ)
6.4.83	24862/83	-Figura en una relación procedente de la P.M.E., de libertades otorgadas por la Justicia Militar, desde el año 1972 al 31.07. 80.Detenido el 17.04.72, liberado el 07.05.76.EVAL:A-1 (Q) FORM:8559 Indica (3)
6.5.83	24745/83	-Figura en una relación procedente de la P.M.E., de Libertades vigiladas.Unidad de contr I.P.M.Detenido el 17.04.72, libera do el 24.01.74.Pertenece a M.L.N. Col. 25 y [illegible] (Q) FORM:8566.-Indica (4).-

023631 f54

Fecha	Documentos	ANTECEDENTES A REGISTRAR

FECHA	DOCUMENTOS	026631	ANTECEDENTES A, REGISTRAR
16.02.82	D.6004/81/ 9	-Se encuentra comprendido en el Art.1o. literal b) del Acto Institucional No.4,por haber sido procesado el 8 / 5 1972. por los delitos previstos en. C.P.M. 7 C.P.O. 150, 132, 54 EVALUACION A-1 (LA)	

751

...CIO DE INFORMACION
DE DEFENSA
Dep. I

026632-0

..... Sección
Act. Ant. Nac.
Ficha Nº [redacted]

A/N

FOTO

Nombres y Apellidos: BUSTAMANTE.- GRAÑA ( ) Beltrán.-

Fecha de Nacimiento: 35 años en 1964 (2)

Lugar de Nacimiento: .....
(País - Ciudad o Localidad - etc.)

Cred. Cív.: Serie EAA (3) Nº ----- Ced. Identidad: .....

Otros documentos: .....
(Pasaporte — Libreta Enrolam. — etc.)

Domicilio: Rocha.- Tes. de los Santos Nº 119 ( )
(Ciudad o Localidad) (Calle) Nº Teléf

Filiación
- Edad aparente ..... Color del Cutis .....
- Color del Cabello ..... Estatura Aproximada .....
- Complexión ..... Aspecto Social .....
- Señas particulares .....

Ficha confeccionada en Montevideo, el 20 de Junio de 1967.-

Fórm. 1

22169

026632

Fs2

ACTIVIDADES

(1) **Laborales:** Profesión Mecánico de la const.(5) Lugar de trabajo FOERCI(6)

Cargo ..... Antigüedad .....

Otras Actividades .....

(2) **Políticas:** Ideología FIDELISTA.- Actuación .....

Antecedentes .....

Antecedentes familiares .....

(3) **Sociales:** Estado Civil ..... Religión ..... Figuración .....

Grado Instrucción ..... Lugares que frecuenta .....

(4) **Económicas:** Situación ..... Capital aprox. ..... Vehículo .....
marca y Nº

Otros datos .....

Datos Complementarios .....

Apreciación Personal Gral. .....

BUSTAMANTE.- Afiliado N.º FSJ 21570.-

026632

Departamento Rocha.- Seccional Ciudad.

Fecha de Ingreso 28-4/64.-

Nombre y Apellido Beltrán Bustamante Graña

Nacionalidad Oriental.- Cred. Cív. EAA: /

Domicilio EPAL: 35.-
Francisco de los Santos Nº

Oficio Albañil.- Construcción.- 19.-

Lugar de Trabajo

R O E C E R.-

BUSTAMANTE.- 026632 Beltrán.- F84

FICHA COMPLEMENTARIA

Documento		ANTECEDENTES
Fecha	Origen	
Año 1966.-	Listas "FIDEL" ROCHA.-	-Figura como 3er.Suplente del 5to.Titular a la Junta Departamental de Rocha en las Listas del "FRENTE IZQUIERDA DE LIBERACION" en las elecciones nacionales del corriente año.-
Año 1962	Lista 4190 U.P.	-18º Titular a la Junta Departamental y 17º Titular a la Junta Electoral de Rocha.-
8.I.76	0001	Afiliado al Partido Comunista el día 28/IV/64 con el Nº 21570.-(Microfilm incautado a Rodney ARIS-TIDI) Evaluación: B-2 (2) Indica (1) a (6)
17/5/76	D. 0668	-Indica lo mismo que el doc. anterior.-Eval. B-1 (U).

0.26032

FICHA COMPLEMENTARIA

Documento		ANTECEDENTES
Fecha	Origen	

J. Ç. J.
Dpto. 1

026632

26.10.76
F56

Apellidos BUSTAMANTE GRAÑA

Nombres Beltrán

Documentos: Afiliada al P.C. Nº 21570

Ant, Secc: A B C D E G V

[X] [ ] [ ] [ ] [ ] [ ] [ ]

Secreto

- 026632 ANTECEDENTES

ADoc.0001/76.-(00)

F. Ingr. 28.04.64 35 años

Dom: Fco. de los Santos Nº/19. Dpto.

Rocha -

C.C. EAA....

Albañil. Construcción. FOERCI.-

Eval. B-2.-

026633-8
VARIOS

JUNTA. DE COMANDANTES EN JEFE

S. I. D.

Dep. I 08.07.82 Secc. I

Sub Secc. A/N

Ficha Nº ..... Confec. .....

BUSTAMANTE (Apellidos) Blanca (Nombres)

DOCUMENTOS: C/C. ..... (Serie / Nº) C/I. 762.999(1) (Nº / Dpto.)

OTROS DOC. ..... (Pasaporte / Lib. Enrol. / etc.)

NACIMIENTO: ..... (Fecha) Rivera(2) (Lugar)

DOMICILIO: Juan Paullier 1274 (3) (Calle / Nº / Teléf. / Ciudad o Localidad)

PROFESION U OCUPACION: Enfermera 2da. (4)

LUGAR: ..... CARGO: .....

IDEOLOGIA POLITICA: ..... CLASIFICACION: .....

DATOS COMPLEMENTARIOS ..... (Est. Civil / Cónyuge / Hijos)

Otros familiares

109718

026633 42

Fecha	Documentos	ANTECEDENTES A REGISTRAR
16.06.82	16.067	Figura en una nómina de funcionarios A.U.P.F.I.R.H.(Asociación Uruguaya de Planificación Familiar e Investigaciones sobre Reproducción HUMANA) Eval.: A-1 Indica ( ) ( ) ( )(GM)(LA). FORM. Nº 01495
7.3.83	22179/82	-14.6.80-En la fecha se establece que es detenida por personal de la Brigada de Narcóticos en averiguación por la falta de 10 ampollas de "MEPERIDINA" del Block Quirúrgico Central de Maternidad del Hospital Pereira Rossel. De sus declaraciones no surgieron novedades de importancia, recuperando su libertad por Orden Superior. Eval: B-2(M).-Ind: (1)al(4).(Form:6630)

SERVICIO DE INFORMACION DE DEFENSA
Dep. I

026634-b

Sección

Gr

Ficha Nº

Nombres y Apellidos: BUSTAMANTE Bonifacio

Fecha y Lugar Nac.:

Cred. Cív.: Serie Nº Ced. Identidad:

Otros documentos:
(Pasaporte - Libreta Enrolam. - etc.)

Domicilio:
(Ciudad o Localidad) (Calle) (Nº) (Teléf.)

Profesión:

Cargo y Lugar: Obrero de la Lana

Ideol. Política: Actuación:

Datos Complementarios:

Apreciación General:

Foto

Ficha confeccionada: Montevideo, abril [illegible] de 1970

FICHA COMPLEMENTARIA 026634 482

Documento		ANTECEDENTES
Fecha	Origen	
11-IV-51	Carp.Grem. Pág.90.-	En un artículo publicado, en el diario La Tribuna Popular, manifiesta que se ha desafiliado de la U-G-T-por no estar de acuerdo con la política que ella desarrolla.-

SERVICIO DE INTELIGENCIA
División I
(Seguridad)

MINISTERIO DE DEFENSA NACIONAL M/E
SERVICIO DE INFORMACIONES DE DEFENSA
026635-3

451

Sección G.
Gremios
Ficha N.º [redacted]

Foto

Nombres y Apellidos: BUSTAMANTE GRAÑA Carlos Maria
Fecha y Lugar Nac.: 21 de marzo de 1923 (Rocha)
Cred. Civ.: Serie EAA N. 13.376 Ced. Identidad: 556.017
Otros documentos: (Pasaporte - Libreta Enrolam. - etc.)
Domicilio: Obligado 1003 - Treinta y Tres 1255/13
(Ciudad o Localidad) (Calle) (N.o) (Telef.)
Profesión: Sub Oficial Naval
Cargo y Lugar: Sub-Oficial de Cgo. de M/E Servicio Aprovisionamiento
Ideol. Política: Actuación: DIRIGENTE
Datos Complementarios: CENTRO DE SUB OFICIALES NAVALES
Apreciación General:

Ficha confeccionada MONTEV[illegible]

FICHA COMPLEMENTARIA 026635 552

Documento		Antecedentes
Fecha	Origen	
14/9/961.	"PRENSA"	Pro-Tesorero del Centro de Sub Oficiales Navales
21/8/70	B.68 - D.6	En la fecha solicita reingreso en el E.M.N.

026636-1

JUNTA DE COMANDANTES EN JEFE

S. I. D.

Dep. I Secc. I

Sub Secc. A/N

Ficha Nro. _____ Confec._____

BUSTAMANTE de los SANTOS (Apellidos) Cirilo (Nombres)

DOCUMENTOS: C/C CSA 2524 (Serie / Nro.) C/I. _____ (Nro. / Dpto.)

OTROS DOC. _____ (Pasaporte / Lib. Enrol. / etc.)

NACIMIENTO: 27 años (1971) (Fecha / Lugar)

DOMICILIO: Nuevo Paysandú - SORIANO (Calle / Nro. / Teléf. / Ciudad o Localidad)

PROFESION U OCUPACION: Jornalero

LUGAR: _____ CARG _____

IDEOLOGIA POLITICA: Comunista CLASIFICACION: _____

DATOS COMPLEMENTARIOS: _____ (Est. Civil / Cónyuge / Hijos)

22172

Otros familiares

026636

Fecha	Documentos	ANTECEDENTES A REGISTRAR
17.5.76	D. 0689	- Afiliado al Partido Comunista No. 55.997, fecha de ingreso el día 30.6.71.- Eval. B-1.- (S)

J. C. J.

Dpto. 1

026636

Fs 3

Apellidos BUSTAMANTE de los SANTOS

Nombres Cirilo

Documentos: C.C.: CSA 2524

Ant, Secc.	A	B	C	D	E	G	V
	x						

Secreto

026636 ANTECEDENTES 154

17.5.76 Doc. 0689 Eval. B-1.- (S).-

Edad: 27 años

Dom.: Nuevo Paysandú

Ocup.: Jornalero

Afil. No.: 55.997

F. de Ing.: 30.6.71.-

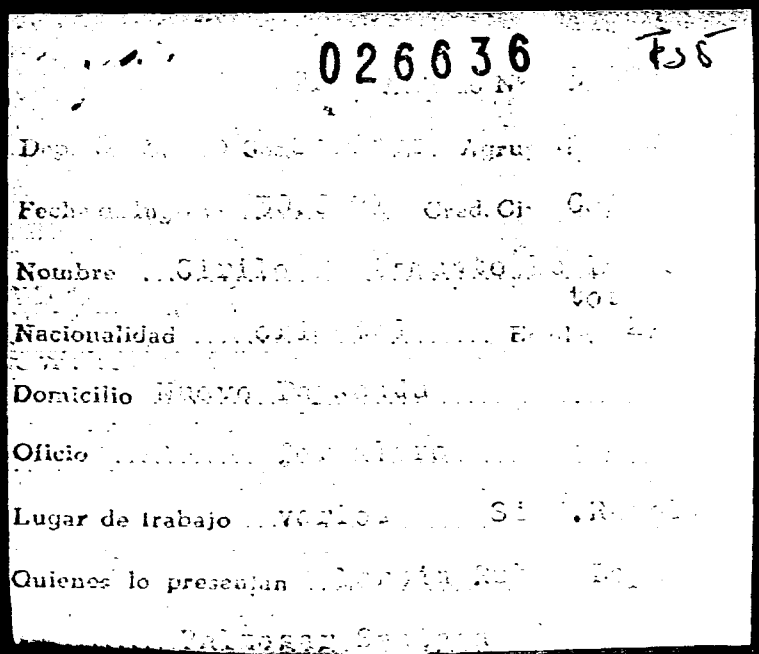
026636
Fec
Nombre
Nacionalidad
Domicilio
Oficio
Lugar de trabajo
Quienes lo presentan

SERVICIO DE INTELIGENCIA
División I
(Seguridad)

MINISTERIO DE DEFENSA NACIONAL
SERVICIO DE INFORMACION DE DEFENSA
M/F

I.A 026637-9

Sección
Act. Ant. Nac.
Ficha N.º [redacted]

Nombres y Apellidos: BUSTAMANTE, Dante

Fecha de Nacimiento:

Lugar de Nacimiento:
(País - Ciudad o Localidad - etc.)

Cred. Civ.: Serie N.º Ced. Identidad:

Otros documentos:
(Pasaporte - Libreta Enrolam. - etc.)

Foto

Domicilio:
(Ciudad o Localidad) (Calle) (N.º) (Telef.)

Filiación
- Edad Aparente Color del Cutis
- Color del Cabello Estatura Aproximada
- Complexión pecto Social
- Señas particulares

Ficha confeccionada en Montevideo el 8 de Febrero de 1966.-

22173

026637 FS2

ACTIVIDADES

(1) Laborales: Profesión ..... Lugar de trabajo .....

Cargo ..... Antigüedad .....

Otras Actividades .....

.....

(2) Políticas: Ideología ..... Actuación .....

Antecedentes .....

Antecedentes familiares .....

(3) Sociales: Estado Civil ..... Religión ..... Figuración .....

Grado Instrucción ..... Lugares que frecuenta .....

(4) Económicas: Situación ..... Capital aprox. ..... Vehículo .....
marca y N.o

Otros datos .....

Datos Complementarios .....

Apreciación Personal Gral. .....

.....

026637

FICHA COMPLEMENTARIA BUSTAMANTE, Dante

Documento		Antecedentes
Fecha	Origen	
28/I/1966.-	75/1.-	-Con motivo de cumplir el diario "El Popular" el IX aniversario, firma una carta abierta a los trabajadores, dirigentes y personalidades sindicales y populares, en la cual hace un llamamiento de adhesión del homenaje al diario de referencia, que se realizará en el Palacio de Sud América el 11 de febrero del corriente año.-

151

SERVICIO DE INFORMACION DE DEFENSA
Dep. 1

0266387

Confeccionado el 7.3873

VARIOS

FOTO	Apellidos BUSTAMANTE CABRERA
	Nombres Darson
	Fecha de Nacimiento
	Lugar de Nacimiento
	Est. Civil
	Cred. Cívica ..... Céd. Identidad
	Otros Documentos
	Ocupación

Padre

Madre

Domicilio ..... Ciudad

Otros datos

026638

FICHA COMPLEMENTARIA

DOCUMENTO		ANTECEDENTES
Fecha	Origen	
NOV.1971	LISTA 988 PDC F.A	Candidato como 24.titular a la Junta Departamental por el dpto.de Rivera sub lema Frente del Pueblo(SS)

026638-7

No. Carp. Doc. 29750/246

Foto de Frente	Foto de Perfil

BUSTAMANTE CABRERA, Darson
Apellido Paterno Apellido Materno Nombre(s)

Documentos C. C. Registro Nacional C. I. (Brasil) Nº 9143824-1

Domicilio BRASIL

Teléfono Sección Policial

Lugar y Fecha de Nacimiento URUGUAY 14.3.41

Profesión Ocupación

Otras actividades

Actuación

Ideología

Situación económica Capital aprox. Vehículo

Raza Estatura Peso Color de cabello

Color de ojos Complexión Señas

Estado civil Casado Nombre del cónyuge

Nacionalidad del cónyuge Nombre y edad de los hijos

Padre, Nombre BUSTAMANTE Hilario Ramao Nacionalidad

Madre, Nombre CABRERA Francisca Nacionalidad

Estudios

Otros datos Al 26.8.83 residía en Brasil. Ave A-1. (CB)

N. de I. - 08-08 - 5.000 - 1/81
Central de Impresiones Ltda.

SERVICIO DE INTELIGENCIA
División I
(Seguridad)

MINISTERIO DE DEFENSA NACIONAL
SERVICIO DE INFORMACION DE DEFENSA
M/F
I.A. 026639-5

Sección «A»
Act. Ant. Nac.
Ficha N° [redacted]

Nombres y Apellidos: BUSTAMANTE, Diego.-

Fecha de Nacimiento: 38 años en 1957 (1)

Lugar de Nacimiento: .....
(País - Ciudad o Localidad - etc.)

Cred. Civ.: Serie ..... N.° ..... Ced. Identidad: .....

Otros documentos: .....
(Pasaporte - Libreta Enrolam. - etc.)

Foto

Domicilio: Fco. de Meses 1156 (2) Canelones
(Ciudad o Localidad) (Calle) (N.°) (Telef.)

Filiación
- Edad Aparente ..... Color del Cutis .....
- Color del Cabello ..... Estatura Aproximada .....
- Complexión ..... Aspecto Social .....
- Señas particulares .....

Ficha confeccionada en Montevideo, el 24 de mayo de 1963.-

22175

026639 Fs2

ACTIVIDADES

(1) Laborales: Profesión [illegible] (A) Lugar de trabajo .....

Cargo ..... Antigüedad .....

Otras Actividades .....

.....

(2) Políticas: Ideología Comunista.- ..... Actuación .....

Antecedentes .....

Antecedentes familiares .....

(3) Sociales: Estado Civil ..... Religión ..... Figuración .....

Grado Instrucción ..... Lugares que frecuenta .....

(4) Económicas: Situación ..... Capital aprox. ..... Vehículo ..... marca y N.o

Otros datos .....

Datos Complementarios .....

Apreciación Personal Gral. .....

SUSTAKANTE, Diego.- . FICHA COMPLEMENTARIA

Documento		026639 Antecedentes
Fecha	Origen	
1) 30-XI-958.-	III-Al-Ast.8.-	1) Candidato de la lista 63 del Partido Comunista del Departamento de Montevideo a la Junta Electoral, en las elecciones de 1958.-
2) Lista del	Fidel 1962.-	2) 2do. Suplente del 1er. Titular a la Junta Departamental de Canelones, por el Fidel, a las elecciones de 1962.-
8.I.76	0001	Afiliado al Partido Comunista el día 25/XI/57 con el N° 6218.-(Microfilm incautado a Rodney ARISMENDI) Evaluación: D-2 (4) Indica (1) a (4)

026639 FICHA COMPLEMENTARIA 45h

Documento		Antecedentes
Fecha	Origen	

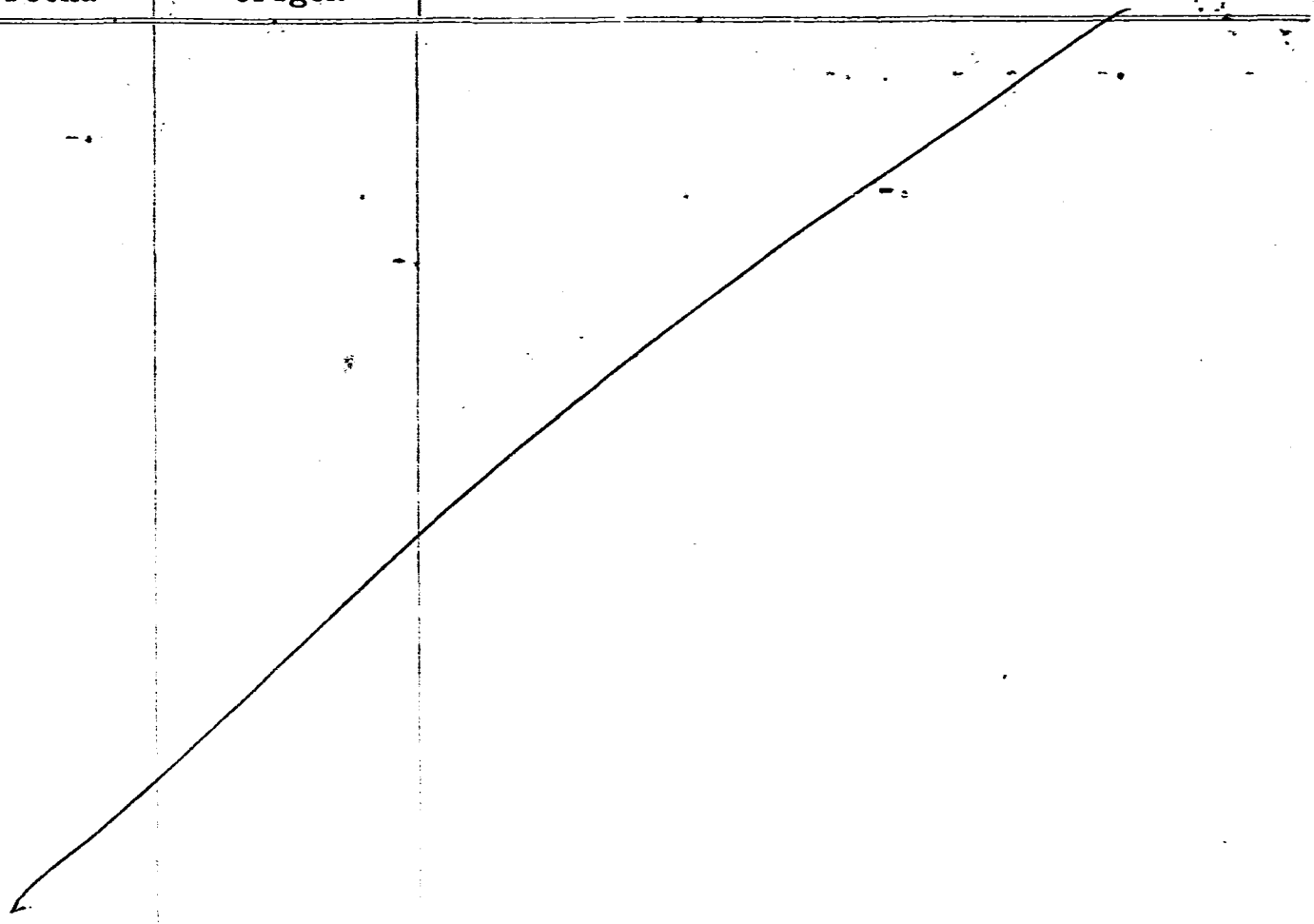

J. C. J. 026639 26.10.76

Dpto. 1 FS

Apellidos BUSTAMANTE

Nombres Diego

Documentos: Afiliado al P.C. Nº 6218

Ant, Secc: A B C D E G V

X

Secreto

023639 **ANTECEDENTES** F86

Doc.0001- 76.-(00)

F. Ingr. 25.11.57 38 años

Dom: Fco. de Meses 1156. Canelones.-

Doc: Carece.-

Peluquero.-

Eval. B-2.-

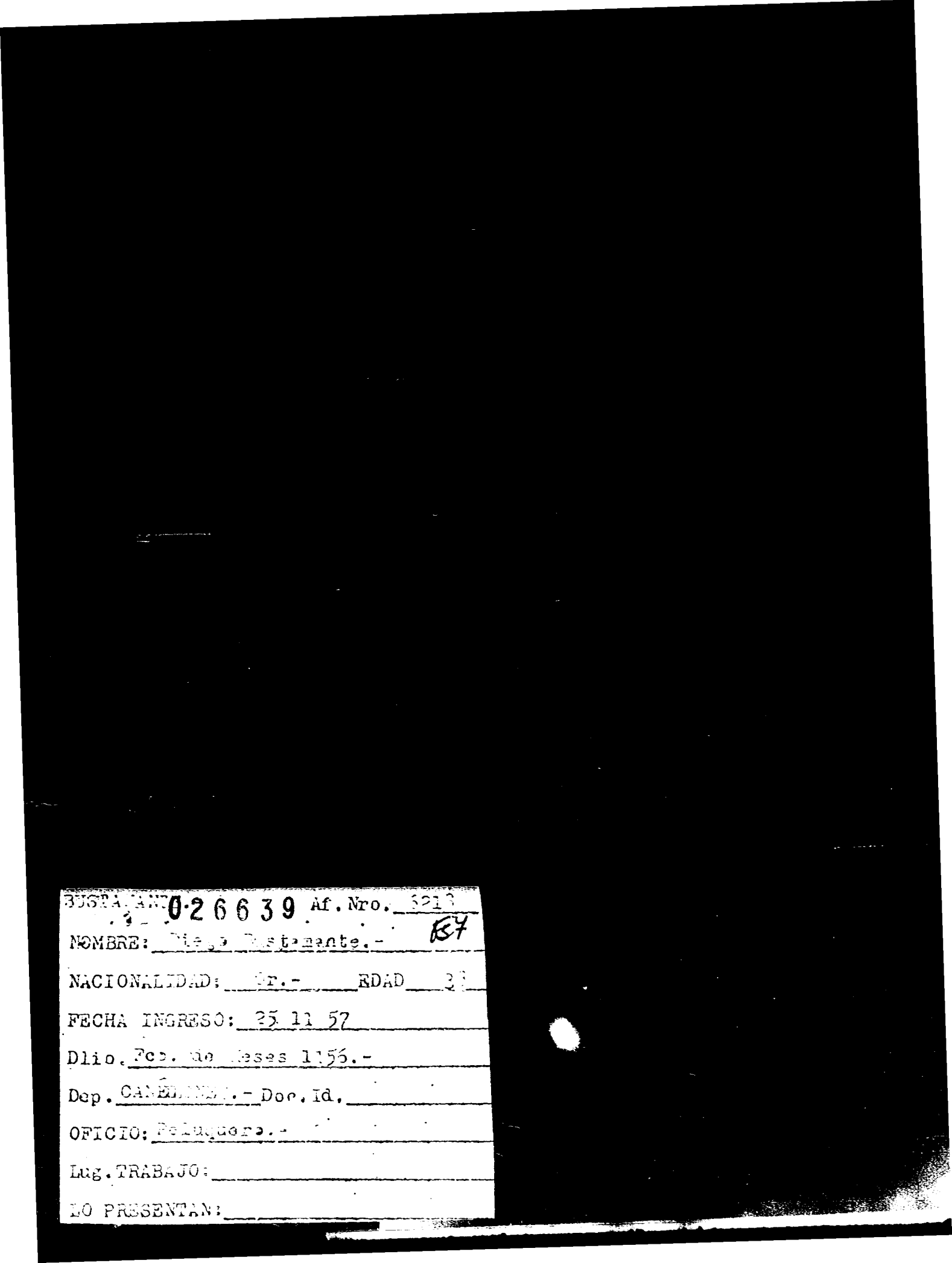

BUSTAMANTE 026639 Af. Nro. 5213

NOMBRE: Diego Bustamante.- 157

NACIONALIDAD: Gr.- EDAD 3[illegible]

FECHA INGRESO: 25 11 57

Dlio. Fco. de Meses 1156.-

Dep. CANELONES.- Doc. Id.

OFICIO: Peluquero.-

Lug. TRABAJO:

LO PRESENTAN:

026640-3 24 FEB. 1976 FS/

JUNTA DE COMANDANTES EN JEFE

S. I. D.

Dep. I Secc. I

Sub Secc. A/N

Ficha Nro. _____ Confec. _____

BUSTAMANTE de PROFUMO — Apellidos

Emilda — Nombres

DOCUMENTOS: C/C _____ (Serie / Nro.) C/I. _____ (Nro. / Dpto.)

OTROS DOC. _____ (Pasaporte / Lib. Enrol. / etc.)

NACIMIENTO: 29 años en 1946 (Fecha / Lugar)

DOMICILIO: La Paz s/n. Manzini y 1º de Julio Las Piedras Canelones (Calle / Nro. / Teléf. / Ciudad o Localidad)

PROFESION U OCUPACION: Labores

LUGAR: _____ CARGO: _____

IDEOLOGIA POLITICA: Comunista CLASIFICACION: _____

DATOS COMPLEMENTARIOS: _____ (Est. Civil / Cónyuge / Hijos)

22176

Otros familiares

026640

Fecha	Documentos	ANTECEDENTES A REGISTRAR
8.I.76	0001	Afiliada al Partido Comunista el día 14/XII/66 con el Nº 26448.-(Microfilm incautado a Rodney ARISMENDI) Evaluación: B-2 (Z)

J. C. J. 026640 26.10.76

Dpto. 1

Apellidos BUSTAMANTE de PROFUMO

Nombres Emilda

Documentos: Afiliado al P.C. Nº 26448

Ant, Secc: A B C D E G V

[X] [ ] [ ] [ ] [ ] [ ] [ ]

Secreto

026640 **ANTECEDENTES**

Doc.0001/76.-(00)

F. Ingr. 14.12.66 29 años

Dom: La Paz s/n. Marzini y 18 de Julio.
Las Piedras. Dpto. Canelones.-

Doc: Carece.-

Ama de casa.-

Sval, B-2.-

026640

Afiliado No 20440

Departamento Canelones Seccional Reg. 5

Fecha de Ingreso 14/12/66 Fom. Las Piedras

Nombre y Apellido Emilda Bustamante de Profumo

Nacionalidad oriental Cred. Civ.

Edad 29

Domicilio La Paz s/n-Marsini Ex 18 de Julio

Oficio ama de casa

Lugar de Trabajo

MINISTERIO DE DEFENSA NACIONAL

S. I. D.

026641-1 Dep. I Secc. I

75/1

Sub-Secc. A/N

Ficha Nº ..... Confec. .....

BUSTAMANTE — Apellidos

Enilde — Nombres

DOCUMENTOS: C|C ..... Serie Nº ..... C|I ..... Nº ..... Dpto.

OTROS DOC.: ..... Pasaporte ..... Lib. Enrol. ..... etc.

NACIMIENTO: ..... Fecha ..... Lugar

DOMICILIO: Elba 4178 Montevideo

Calle Nº Telef. Ciudad o Localidad

PROFESION U OCUPACION: .....

LUGAR: ..... CI TO .....

IDEOLOGIA POLITICA: 1 Comunista -UJC.- CLASIFICACION: 2 Circ. Unión-Carnet Nº1304

Ingresó: 7/1/59

DATOS COMPLEMENTARIOS .....

Est. Civil Conyuge Hijos

..... otros familiares

Ficha confeccionada en: Montevideo, 2 de setiembre de 19[illegible].-

026641

FECHA	DOCUMENTOS	ANTECEDENTES A REGISTRAR
III/62	Mondel Nº 161-Indice ①y②	

026642-9

751

SERVICIO DE INFORMACION DE DEFENSA

Dep. 1

Confeccionado el 30.8.75

V A R I O S

FOTO

Apellidos BUSTAMANTE ; DOS SANTOS

Nombres Estela

Fecha de Nacimiento

Lugar de Nacimiento

Est. Civil

Cred Cívica Céd. Identidad

Otros Documentos

Ocupación

Padre

Madre

Domicilio Ciudad

Otros datos

22178

Imp. CHESA

026642

FICHA COMPLEMENTARIA

52

DOCUMENTO		ANTECEDENTES
Fecha	Origen	
26.5.75 PD. 07.00 a 07.00	901	23.5.75 -Se encuentra a disposición de la J.L.I. de 1er Turno -había sido detenida en relación con el trafico y consumo de estupefacientes.- (DD)

026643-7

FS1

JUNTA DE COMANDANTES EN JEFE

Dep. I Secc. I

Sub Secc. A/N

S. I. D.

Ficha Nro. 22/12/77 Confec.

Apellidos	Nombres
BUSTAMANTE y ALVES (1) de PACHECO	Ethel Griceld[illegible]

DOCUMENTOS: C/C IRD 6752 (2) C/I. 1.672.521 MONTEVIDEO (3)

Serie Nro. Nro. Dpto.

OTROS DOC. ———

Pasaporte Lib. Enrol. etc.

NACIMIENTO: 27.8.45 ———

Fecha Lugar

DOMICILIO: ——— Salto

Calle Nro. Teléf. Ciudad o Localidad

PROFESION U OCUPACION: Maestra

LUGAR: ESCUELA Nº 19 - ARTIGAS (4) Escuela Hipódromo CARGO:

IDEOLOGIA POLITICA: ——— CLASIFICACION: ———

DATOS COMPLEMENTARIOS: ———

Est. Civil 22179 Cónyuge Hijos

Otros familiares

026643

Fecha	Documentos	ANTECEDENTES A REGISTRAR
30/4/76	0571	-Afiliado al Partido Comunista Nº64754 desde el 30.5.72. Presentado por Irma Laurende y Blanca R.Leña de Cossio. Eval.B.1(K).-
25.05.82	D. 15210 Pág. 27	Funcionario del CONAE que fue sumariado en aplicación del procedimiento disciplinario previsto en la Ordenanza No. 17. Destituído por R. I. No. 14121/78, de 31/5/78.- Evaluación: A-1. Indica (1)2(3) (4) (VL)
	11941 / 82 PAG. 821	- POSEE ANTECEDENTES EN EL CO.NA.E - EVAL - A - 1.(C)(D) INDICA ( ) ( ) ( )

026643

J. C. J.

Dpto. 1

Apellidos BUSTAMANTE de PACHECO

Nombres Ethel Gricelda

Documentos: AFILIADO AL PARTIDO COMUNISTA Nº64754

Ant. Secc. A B C D E G V

Secreto

026643

ANTECEDENTES

EDAD: 27.8.45

PROFESION: Maestra - Escuela Hipódromo

Doc.0571-30/4/76-Eval.B.1(K).-

OF: 1531-5/91 026643

~~BUSTAMANTE~~ Afiliado Nº ......

SALTO

Dep. ~~[illegible]~~ Sec. ~~[illegible]~~ Agrup. .... C.I.: 1.[illegible]

Fecha de Ingreso .... 30.5.72 Cred. Civ. ICD [illegible]

Nombre .... [illegible] ETHEL G[illegible] BUSTAMA[illegible] DE PACHECO

Nacionalidad .... oriental .... Edad ... 27 ...

Domicilio .... ~~Carlos Ma[illegible]o [illegible] [illegible]~~ [illegible]

Oficio .... maestra [illegible]

Lugar de trabajo .... Escuela [illegible]

Quienes lo presentan .... [illegible]

Blanca R. [illegible]

[illegible] 11[illegible]

[illegible] Bustamante [illegible] 24 [illegible]

026644-5

F51

JUNTA DE COMANDANTES EN JEFE

S. I. D.

Dep. I Secc. I

Sub Secc. A/N

Ficha No. ..... Confec. 02/05/83

BUSTAMANTE DELGADO (1) Francisco Antonio Adrian (2)

Apellidos Nombres

DOCUMENTOS: C/C. ..... **C/I.** 1.250.014 (3)

Serie No. No. Dpto.

OTROS DOC. .....

Pasaporte Lib. Enrol. etc.

NACIMIENTO: .....

Fecha Lugar

DOMICILIO: Luis A. de Herrera 4492 ap.1003 (4)

Calle No. Teléf. Ciudad o Localidad

PROFESIÓN U OCUPACIÓN: Integra la Asoc. Laboral de Trabajadores del Insituto de la Enseñanza General (5)

LUGAR: ..... **CARGO:** .....

IDEOLOGÍA POLÍTICA: ..... **CLASIFICACIÓN:** .....

DATOS COMPLEMENTARIOS .....

Est. Civil Cónyuge Hijos

.....

Otros familiares

FECHA	DOCUMENTOS	026644 ANTECEDENTES A REGISTRAR
02/05/83	26269/04	21/02/83: Integra conjuntamente con un grupo de laicos, entre ellos la Dra.María Josefina Pla Regules, el sector más activo dentro del SER.PA.J.en nuestro país.- (AR) Eval:A-1 (FORM. 09690)
30.8.83	. . . .	Se contestó en Memo(A) Nº 1936/83 para DPTO.II/E.M.E. Formulario 14132. (UU)
10-9-83	29998/018	Indica Idem.anotacióndel 21-2-83. Eval.A-1 (SI). FORM. 14254
10.1.84	32758	"EL DIA" 2.12.83:En su edición de la fecha informa que el causante integró la nómina de personas que estaban en el estrado del acto político del 27.11.83 en el Obelisco. (BR).-
14.3.84	8401239/033	Integra la coordinadora del PIT, en representación del sector de la enseñanza. Eval.A-2 (SI) Indica (1) al (5) [illegible]
27.4.84	8400250/4	"Desde Uruguay" Nº17/83 indica idem al Doc.32758.- EVAL:A-1(AD)

026645-D

"VARIOS"

F 1

JUNTA DE COMANDANTES EN JEFE

S. I. D.

Dep. I Secc. I

Sub Secc. A/N

Ficha Nº ..... Confec. 19.8.8

BUSTAMANTE Herber

Apellidos Nombres

DOCUMENTOS: C/C ..... C/I. .....

Serie Nº Nº Dpto.

OTROS DOC. .....

Pasaporte Lib. Enrol. etc.

NACIMIENTO: .....

Fecha Lugar

DOMICILIO: .....

Calle Nº Teléf. Ciudad o Localidad

PROFESION U OCUPACION: .....

LUGAR: ..... CAF .....

IDEOLOGIA POLITICA: ..... CLASIFICACION: .....

DATOS COMPLEMENTARIOS: .....

Est. Civil Cónyuge Hijos

.....

Otros familiares

2210

026645. fs 2

Fecha	Documentos	ANTECEDENTES A REGISTRAR
28.7.80	Doc.0207	-Figura entre los posibles firmantes de un Manifiesto del P.N.denominado "El Partido Nacional a los Uruguayos" que apareciera en el Boletín Nro. 20 "DESDE URUGUAY" del P.C. a fines de octubre del 79, en el que plantean una rápida solución a la vigencia de las "Libertades Públicas, la " Libre discusión pública y amplia participación popular referente al Texto Constitucional, el reintegro de la actividad sindical y la modificación de la Política Económica causante del "deterioro progresivo y acelerado del salari real".- Eval:B-2 (M).-

SERVICIO DE INFORMACION DE DEFENSA

026646-0

FSI

Dep. 1

Confeccionado el 27 de Noviembre de 1969

VARIOS

FOTO

Apellidos BUSTAMANTE

Nombres Jesús

Fecha de Nacimiento

Lugar de Nacimiento

Est. Civil

Cred. Cívica: Céd. Identidad

Otros Documentos

Ocupación

Padre

Madre

Domicilio Ciudad

Otros datos:

FICHA COMPLEMENTARIA

62

DOCUMENTO 026646

Fecha	Origen	ANTECEDENTES
21/I/67	B.75/D.948 EL POPULAR	Participa en un acto conmemorativo del X Aniversario de EL POPULAR;que tuvo lugar en el Palacio Sud América.-

VARIOS

12.07.82 Fs-1

JUNTA DE COMANDANTES EN JEFE

026647-8

Dep. I Secc. I

S. I. D.

Sub Secc. A/N

Ficha Nº ..... Confec. .....

BUSTAMANTE de RIET ..... Jorgelina .....
Apellidos Nombres

DOCUMENTOS: C/C. ..... C/I. 364.483 .....
Serie Nº Nº Dpto.

OTROS DOC. .....
Pasaporte Lib. Enrol. etc.

NACIMIENTO: .....
Fecha Lugar

DOMICILIO: .....
Calle Nº Teléf. Ciudad o Localidad

PROFESION U OCUPACION: .....

LUGAR: ..... CARGO: .....

IDEOLOGIA POLITICA: ..... CLASIFICACION: .....

DATOS COMPLEMENTARIOS .....
Est. Civil Cónyuge Hijos

Otros familiares

1[illegible]

026647

Fecha	Documentos	ANTECEDENTES A REGISTRAR 85-2
09.07.82	16.712/33	A través del Servicio Paz y Justicia dirige carta al Sr. Presidente de la República, la cual firma junto a otras madres de sediciosos detenidos, solicitando Amnistía para los mismos. - Eval.: A-1. Indica ( ) ( ) ( ) ( ) (M) (VL) (GM) (LA). FOM. 01598
4-10-83	30882/004	4-6-80. En la fecha se establece que tiene 7 hijos sediciosos. EVALUACION: A - 2. (SI).-

026648-b

FS1

MINISTERIO DE DEFENSA NACIONAL
S. I. D.

Dep. I Secc I
Sub-Secc. A/N.
Ficha No..... Confec. 27-4-

BUSTAMANTE , José
Apellidos Nombres

DOCUMENTOS: C/C ..... C/I .....
Serie N.o N.o Dpto.

OTROS DOC. .....
Pasaporte Lib. Enrol. etc.

NACIMIENTO .....
Fecha Lugar

DOMICILIO: .....
Calle N.o Teléf Ciudad o Localidad

PROFESION U OCUPACION: .....

LUGAR: ..... CARGO. .....

IDEOLOGIA POLITICA ..... ASIFICACION

DATOS COMPLEMENTARIOS .....
Est Civil Conyuge Hijos

.....
Otros familiares

22182

Fecha	Documentos	ANTECEDENTES A REGISTRAR
29.XII. 9701	B72_ D151	Participó en el Primer Encuentro de la Juventud Comunista de Literal, realizado en la ciudad de Mercedes los días 5 y 6 de Diciembre de 1970, como integrante de la delegación de Río Negro.

026649-4 Ficha confeccionada el 4/III/72.-

MINISTERIO DE DEFENSA NACIONAL
S. I. D.

Dep. I Secc I

Sub-Secc. A/N

Ficha N.o ..... Confec. .....

BUSTAMANTE ..... JOSÉ Raúl
Apellidos Nombres

DOCUMENTOS: C/C ..... C/I 20.714
Serie N o N.o Dpto.

OTROS DOC. .....
Pasaporte Lib. Enrol. etc.

NACIMIENTO .....
Fecha Lugar

DOMICILIO: .....
Calle N.o Teléf. Ciudad o Localidad

PROFESION U OCUPACION: .....

LUGAR: ..... CA): .....

IDEOLOGIA POLITICA ..... CLASIFICACION .....

DATOS COMPLEMENTARIOS Casado
Est. Civil Conyuge Hijos

.....
Otros familiares

026649

Fecha	Documentos	ANTECEDENTES A REGISTRAR
7-VIII-69	79-1 63	-Su nombre figura en una lista de Cañeros de Artigas que acamparon en el Club Progreso. Lo acompañaron su esposa y un hijpo menor. (FF)

026650-2

24 FEB. 1976

Fs1

JUNTA DE COMANDANTES EN JEFE

S. I. D.

Dep. I Secc. I

Sub Secc. A/N

Ficha Nro. _____ Confec. _____

BUSTAMANTE — José Timoteo

Apellidos — Nombres

DOCUMENTOS: C/C AZA 9187 — C/I. _____

Serie Nro. — Nro. Dpto.

OTROS DOC. _____

Pasaporte — Lib. Enrol. — etc.

NACIMIENTO: [illegible] años en 1[illegible]7

Fecha — Lugar

DOMICILIO: [illegible] 1° 2764 — [illegible]

Calle — Nro. — Teléf. — Ciudad o Localidad

PROFESION U OCUPACION: [illegible]

LUGAR: [illegible] — CARGO: _____

IDEOLOGIA POLITICA: [illegible] — CLASIFICACION: _____

DATOS COMPLEMENTARIOS: _____

Est. Civil — Cónyuge — Hijos

_____

Otros familiares

026650

Fecha	Documentos	ANTECEDENTES A REGISTRAR
8.1.76	0001	Afiliado al Partido Comunista el día 25/V/67 con el Nº 27114.-(Microfilm incautado a Rodney [illegible]) Evaluación: B-2 (2)

026650

30.8.75

MINISTERIO DE DEFENSA NACIONAL
S. I. D.

Dep. I Secc. I

Sub Secc. G

Ficha Nro. ____ Confec. ____

BUSTAMANTE — Jesé Timoteo
Apellidos — Nombres

DOCUMENTOS: C/C [illegible] 107 (1) C/I. ____
Serie Nro. Nro. Dpto.

OTROS DOC. ____
Pasaporte Lib. Enrol. etc.

NACIMIENTO: 42 años en 1977 (2)
Fecha Lugar

DOMICILIO: [illegible] 3° 204 Cno. [illegible] (3)
Calle Nro. Teléf. Ciudad o Localidad

PROFESION U OCUPACION: Funcionario de PLUNA

LUGAR: ____ CARGO. ____

IDEOLOGIA POLITICA: ____ CLASIFICACION: ____

DATOS COMPLEMENTARIOS: ____
Est. Civil Cónyuge Hijos

026650. 784

Fecha	Documentos	ANTECEDENTES A REGISTRAR
15.8.75	1467	Se reuniría con otros compañeros en los talleres de PLUNA para coordinar actividad gremial, entre las últimas consignas se destaca la de no cantar en los actos del 19 de Abril. (Evaluación F-6) (K)
8.I.76	0001	Indica (1) a (6)

J. C. J. 026650 26.10.76 ~~75~~

Dpto. 1

Apellidos BUSTAMANTE

Nombres José

Documentos: Afiliado al P.C. Nº 27114

Ant, Secc: A B C D E G V

[X] [ ] [ ] [ ] [ ] [ ] [ ]

Secreto

ANTECEDENTES FE6

026650

Doc.0001/76.-(00)

F. Ingr. 25.05.67 42 años

Dom: Oficial 1ro. 2764. Cno. Carrasco y

Oficial 2 (La Cruz). Montevide -

C.C. AZA 9187

Mecánico de Aviación. PLUNA MOTORES.OTAU.-

Eval. B-2.-

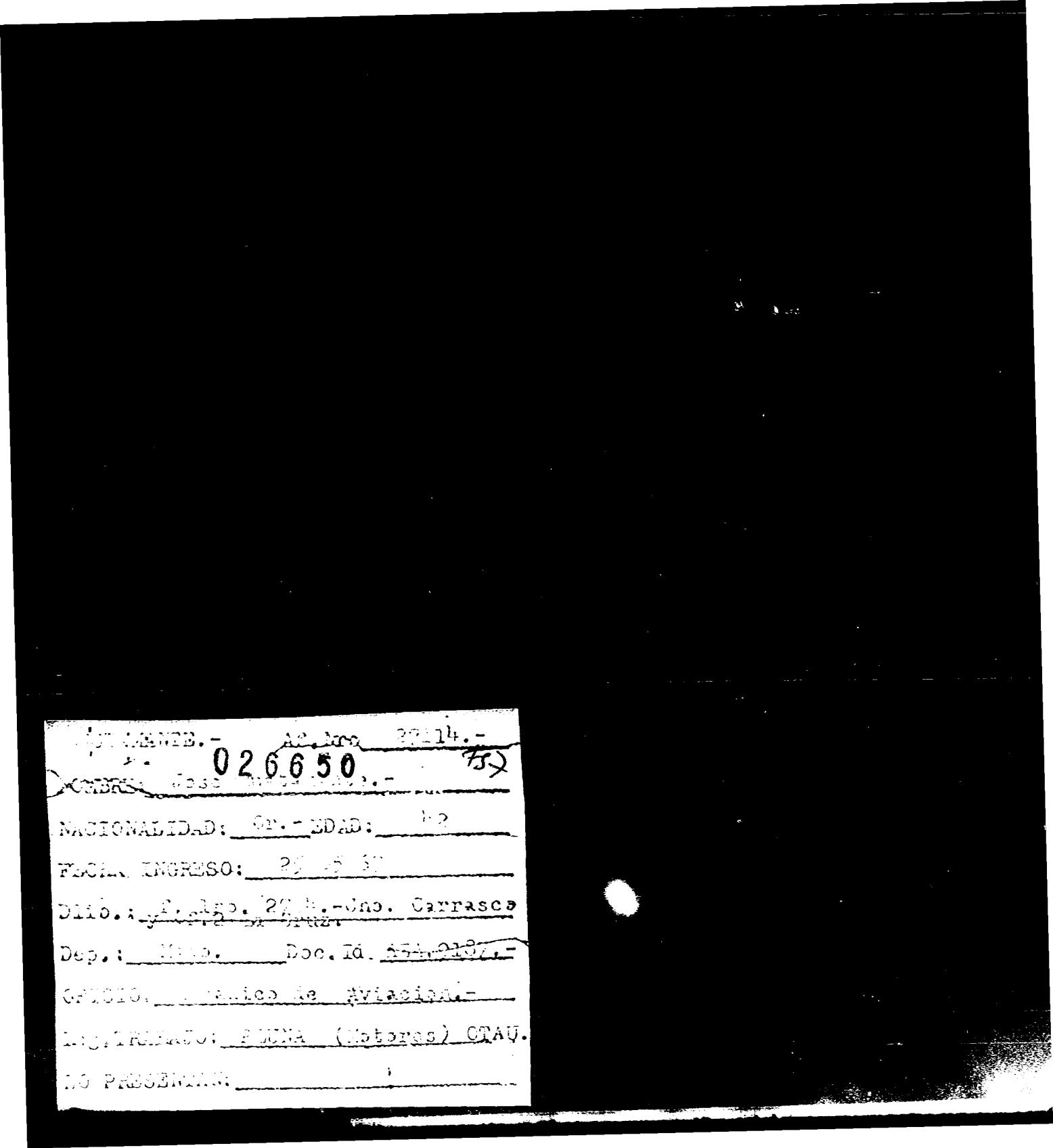

[illegible]MANTE.- Af. [illegible] 27114.-

026650 75

NOMBRE: José [illegible].-

NACIONALIDAD: Gr.- EDAD: 42

FECHA INGRESO: 2[illegible] [illegible] 5[illegible]

Dlib.: [illegible] 27 [illegible].-Cno. Carrasco y Gr. 2 La Cruz.

Dep.: [illegible] Doc. Id. [illegible].-

OFICIO: [illegible]ico de Aviacion.-

Ing. TRABAJO: [illegible] (Motores) OTAU.

LO PRESENTAN:

SERVICIO DE INFORMACION DE DEFENSA
Dep. I

Sección .....

Ficha Nº ..... confeccionada el 8-II-1966.

I.V. - 026651-0

FOTO

Apellidos BUSTAMANTE

Nombres Justino Artimidoro

Fecha de Nacimiento: Edad: 35 años

Lugar de Nacimiento: Uruguay

Cred. Cív.: ..... Ced. Identidad: .....

Prontuario: ..... F. Censal: .....

Padre: .....

Madre: .....

Domicilio: Cervantes Saavedra 4063 Ciudad: Montevideo

Otros datos (Documentos y señas personales) Casado, [illegible]eado de FUNSA.-

Form. 3

026651

FICHA COMPLEMENTARIA

Documento			ANTECEDENTES
Nº	Fecha	Origen	
	11-XII-65 21-X-965	B30-D7 B-75- D-2166	-Detenido por violación del decreto de las Medidas Prontas de Seguridad.-

026652-8 24 FEB. 1976

JUNTA DE COMANDANTES EN JEFE
S. I. D.

Dep. I Secc. I

Sub Secc. A/N

Ficha Nro. _____ Confec. _____

BUSTAMANTE — Apellidos
Luis A. — Nombres

DOCUMENTOS: C/C LAA 1473- — Serie Nro.
C/I. _____ — Nro. Dpto.

OTROS DOC. _____ — Pasaporte Lib. Enrol. etc.

NACIMIENTO: 30 años en 1969 — Fecha Lugar

DOMICILIO: Hugues s/n — Calle Nro.
Rio Negro — Teléf. Ciudad o Localidad

PROFESION U OCUPACION: Obrero Ofici Jornalero

LUGAR: _____ CARGO: _____

IDEOLOGIA POLITICA: Comunista CLASIFICACION: _____

DATOS COMPLEMENTARIOS: _____
Est. Civil Cónyuge Hijos

22186

Otros familiares

026652

Fecha	Documentos	ANTECEDENTES A REGISTRAR
8.I.76	0001	Afiliado al Partido Comunista el día 15/VIII/69 con el N° 39659.-(Microfilm incautado a Rodney ARISMENDI) Evaluación: B-2 (Z)

C. J. 026652

Dpto. 1

Apellidos BUSTAMANTE

Nombres Luis A.

Documentos: Af. al P.C. Nº 39650

Ant, Secc. A B C D E G V

☐ ☐ ☐ ☐ ☐ ☐ ☐

Secreto

026652 ANTECEDENTES

8.1.76 Doc 0001 - Eval B-2

Or. 30 - 15.8.69

Hugues s/n DPTO. RIO NEGRO.-

LAA 1473? - Granero Oficial Jornalero Presentado por Juan GOMEZ.-

BUSTAMANTE.- 026652 Af. Nro: 39650.-

NOMBRE: Luis A. Bustamante.- 155

NACIONALIDAD: Or. EDAD 30.-

FECHA INGRESO: 15 08 69

Dlio. Hugues S/N.

Dep. RIO NEGRO/- Doc. Id. LAA.1473/2.

OFICIO: Granero Oficial.-Jornalero.-

Lug. TRABAJO: Juan Gomez.-

LO PRESENTAN:

026653-6

751

JUNTA DE COMANDANTES EN JEFE

S. I. D.

V.

Dep. I Secc. I

Sub Secc. ~~XXX~~

Ficha Nº ____ Confec. 17.8.81

BUSTAMANTE — Apellidos

Marco — Nombres

DOCUMENTOS: C/C ____ Serie ____ Nº ____ C/I. 2.012.394 Nº ____ Dpto. ____

OTROS DOC. ____ Pasaporte ____ Lib. Enrol. ____ etc. ____

NACIMIENTO: 16.12.57 — Fecha — Uruguay — Lugar

DOMICILIO: Guaviyú 3231 — Calle — Nº — Teléf. — Ciudad o Localidad

PROFESION U OCUPACION: ____

LUGAR: ____ CARG ____

IDEOLOGIA POLITICA: ____ CLASIFICACION: ____

DATOS COMPLEMENTARIOS: ____ Cónyuge ____ Est. Civil ____ Hijos

22186

____ Otros familiares

026653

Fecha	Documentos	ANTECEDENTES A REGISTRAR
12.12.79 PD 334/79 —	1728	-29.11.79.-En el día de ayer,arribó,procedente de San Pabl en vuelo 934 de Cruzeiro,en carácter de deportado. Al carecer de anotaciones y requisitorias fue puesto en l bertad.Eval:A-1.(TT)
16.1.84	. . . .	Se contestó en Memo(A) Nº 039/84 para pto.C-2/ES.MA.CC..- (UU)

026654-4

24 FEB. 1976

JUNTA DE COMANDANTES EN JEFE

S. I. D.

Dep. I Secc. I

Sub Secc. A/N

Ficha Nro. _____ Confec. _____

BUSTAMANTE VIRANCURT — Apellidos

Ma. Gurzia — Nombres

DOCUMENTOS: C/C AZA 5054 (Serie / Nro.) C/I. _____ (Nro. / Dpto.)

OTROS DOC. _____ (Pasaporte / Lib. Enrol. / etc.)

NACIMIENTO: 42 años en 1967 (Fecha / Lugar)

DOMICILIO: Gno, Maldonado 6131 Barrio Inve 2° block (Calle / Nro. / Teléf. / Ciudad o Localidad)

PROFESION U OCUPACION: Laboras

LUGAR: _____ CARGO: _____

IDEOLOGIA POLITICA: Comunista CLASIFICACION: _____

DATOS COMPLEMENTARIOS: _____ (Est. Civil / Cónyuge / Hijos)

22187

Otros familiares

026654

Fecha	Documentos	ANTECEDENTES A REGISTRAR
8.I.76	0001	Afiliada al Partido Comunista el día 22/IX/67 con el Nº 27707.-(Microfilm incautado a Rodney ARISMENDI) Evaluación: B-2 (Z)

26.10.76

J. C. J. 026654

Dpto. 1

Apellidos BUSTAMANTE VITANCURT

Nombres Ma. Gurgia

Documentos: Afiliada al P.C. Nº 27707

Ant, Secc:	A	B	C	D	E	G	V
	X						

Secreto

026654 **ANTECEDENTES** 754

Doc.0001/76.-(00)

F. Ingr. 22.09.67 42 años

Dom: Cno. Maldonado 6131.Barrio Inve 2do. Block. Montevideo.-

C.C. AZA 5054

Labores.-

Eval. B-2.-

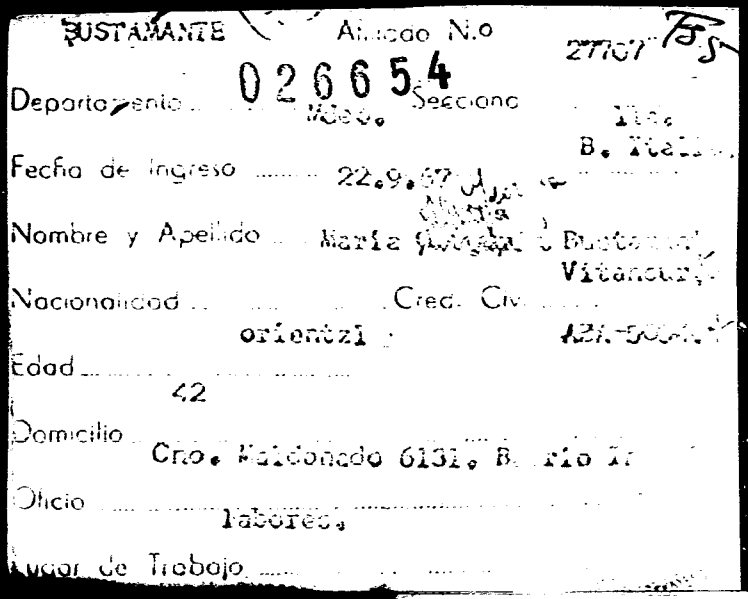

BUSTAMANTE Afiliado N.o 27707 BS

Departamento 026654 Sección Ite.

Mdeo. B. Itali...

Fecha de Ingreso 22.9.67

Nombre y Apellido María [illegible] Bustamante Vitancur

Nacionalidad Cred. Civ.

orientzl AZA-50...

Edad

42

Domicilio Cno. Maldonado 6131. B. rio I

Oficio labores.

Lugar de Trabajo

MINISTERIO DE DEFENSA NACIONAL
S. I. D.

026655-1

Dep. I Secc. I
Sub-Secc. G
Ficha No. Confec
25 JUL. 1969

BUSTAMANTE ..... [illegible]
Apellidos Nombres

DOCUMENTOS: C/C ..... C/I .....
Serie No. N.o Dpto.

OTROS DOC.: .....
Pasaporte Lib. Enrol. etc.

NACIMIENTO: .....
Fecha Lugar

DOMICILIO: .....
Calle No. Telef. Ciudad o Localidad

PROFESION U OCUPACION: .....

LUGAR: [illegible] CARGO .....

IDEOLOGIA POLITICA ..... CLASIFICACION .....

DATOS COMPLEMENTADIOS .....

026655

FECHA	DOCUMENTOS	ANTECEDENTES A REGISTRAR
67 1964	Bat. I$_{n}$f.- Nº. 8	Vocal de la Comisión Directiva de la Asociación de Funcionarios de Salud Pública, para el período 1967.-

0266569

18 JUN. 1975

MINISTERIO DE DEFENSA NACIONAL
S. I. D.

Dep. I Secc. I
Sub - Secc. G
Ficha Nro. ____ Confec. ____

BUSTAMANTE — Apellidos
NILO — Nombres

DOCUMENTOS: C/C ____ Serie ____ Nro. C/I. ____ Nro. ____ Dpto.

OTROS DOC. ____ Pasaporte ____ Lib. Enrol. ____ etc.

NACIMIENTO: ____ Fecha ____ Lugar

DOMICILIO: Las Piedras R.5 Km. 22/500 — Calle — Nro. — Teléf. — Ciudad o Localidad

PROFESION U OCUPACION: ____

LUGAR: ____ CARGO: ____

IDEOLOGIA POLITICA: ____ CLASIFICACION: ____

DATOS COMPLEMENTARIOS: ____ Est. Civil ____ Conyuge ____ Hijos

22190

Otros datos

026656

Fecha	Documentos	ANTECEDENTES A REGISTRAR
2.1.75	Doc.3311	Figura en una relación de operarios del frigorífico Cruz del Sur, que han mantenido actividades sindicales desde la fecha de creación de la empresa. Evaluación B-2 (BB).

SERVICIO DE INFORMACION DE DEFENSA
Dep. I

026657-7 E - 2021

Ficha Nº ..... confeccionada el 28-VI-967

Sección .....

FOTO

Apellidos BUSTAMANTE

Nombres Pedro

Fecha de Nacimiento: .....

Lugar de Nacimiento: .....

Cred. Cív.: ..... Ced. Identidad: .....

Prontuario: ..... F. Censal: .....

Padre: .....

Madre: .....

Domicilio: ..... Ciudad: .....

Otros datos (Documentos y señas personales) Com. Di ctiva Casa de Galicia.

22191

Form. 3

026657

FICHA COMPLEMENTARIA

482

Documento			ANTECEDENTES
Nº	Fecha	Origen	
B-75-D-341	10-III-966		En el diario "Epoca" de la fecha se publica una in-- formación dando cuenta de las nuevas autoridades que regirán los destinos de Casa de Galicia, mencionando a esta persona quién desempeñará las funciones de Vocal en la Comisión Directiva. 29/5/78.- Se hizo Memo (A) 1257/978 para la Oficina Laboral del ES.MA.CO.(SS)-
	16-9-83	30261/002	14-8-83. En la fecha concurrio a un show titulado "PORQUE CANTAMOS", realizado en el Teatro Municipal de Rivera, organizado por el "Coro Juvenil Internacional Rivera-Livramento". Cabe destacar que entre la concurrencia se encontraban varias "ID", "[illegible]" (Maestro destituido) así como una "LV". Eval.A-1 (SI).

SERVICIO DE INTELIGENCIA

Div. I (Seguridad)

Sección .....

MINISTERIO DE DEFENSA NACIONAL
SERVICIO DE INFORMACION DE DEFENSA

M/

Ficha N° ..... confeccionada el 2[illegible]-Abr-

026658-5

1.5[illegible]

E

Foto

Apellidos BUSTAMANTE,

Nombres Ramón.

Fecha de Nacimiento: .....

Lugar de Nacimiento: .....

Cred. Civ.: I.C. [illegible].5004.- Ced. Identidad: .....

Prontuario: ..... F. Censal: .....

Padre: .....

Madre: .....

Domicilio: ..... Ciudad: .....

Otros datos (Documentos y señas personales) casado con Hilda o Haida MELLO M[illegible] GAREJO, hijos: Teresa, Daniel, Luis Carlos, Urubelina, Ramón Olavo, Juan Carlos y Jorge Luis.

22193

026658

FICHA COMPLEMENTARIA

B2

Documento			Antecedentes
N.º	Fecha	Origen	
	12-III-964.	B-72-D-15.	**Identificado por la Policía Técnica momo integrante de la marcha de los cañeros.-**
B-75-(1) D-75.-	20-III-964	"Epoca"	En la fecha en una relación aparecida en éste diario,como integrante de la marcha de los cañeros (U.T.A.A.),declarando como lugar de trabajo"Azucarera Artigas" desde hace 8 años.-
B-77-D-4	27-IV-964	Inf.Direc.	Trabajó en el Establecimiento Azucarero(C.A.L.P. C.A.),desde Diciembre de 1955 a Julio de 1958,de Enero de 1959 a Marzo de 1959,de Mayo de 1959 a Setiembre de 1963.-
12-III-964	B-72-Doc.15.		Participa con su esposa Hilda óHAida MELLO MELGAREJO y sus hijos: Teresa, Daniel, Luis Carlos, Urubelina, Ramón Olavo, Juan Carlos y Jorge Luis en la marcha de los cañeros.-
	18/XI/71	B77 D10	Su nombre aparece en un documento incautado a u sedicioso.-

JUNTA DE COMANDANTES EN JEFE 026659-3 Dep. I Secc. I

S. I. D. Sub Secc. A/N

Ficha Nº ____ Confec. 3.11.80

BUSTAMANTE VITANCURT (2) — Apellidos
Ramón Marcial (1) — Nombres

DOCUMENTOS: C/C SAA 15.919 (3) — Serie / Nº
C/I. 2.548.101-3 (4) — Nº / Dpto.

OTROS DOC. ____ — Pasaporte / Lib. Enrol. / etc.

NACIMIENTO: 10.7.34 (5) — Fecha
11a.Secc.Lavalleja (6) — Lugar

DOMICILIO: España Republicana 505 ( ) — Calle / Nº
Teléf.
Minas-Lavalleja (8) — Ciudad o Localidad

PROFESION U OCUPACION: Empleado (9)

LUGAR: Banco Comercial (10) C O:

IDEOLOGIA POLITICA: Partido Nacional
Triunvirato (13)
Nov./1982

CLASIFICACION: CONVENCIONAL (14)

DATOS COMPLEMENTARIOS: Casado (11)
Cónyuge / Est. Civil / Hijos

22192

Hijo de: Menor y [illegible]
Otros familiares

026659

Fecha	Documentos	ANTECEDENTES A REGISTRAR
17.8.80	"EL PAIS" Pág.13.-	- Suplente de la Coordinadora Nacional Herrerista. (S)
18.9.82	19415 RE18915	-27.11.80:"Opinar"; bajo el título "Registro Político", la Acción Sindical Uruguaya expresa, en seis ponencias, su posición favorable al "NO" y propone la creación de una Asamblea Constituyente realmente representativa para que proyecte la futura Constitución. Bajo el título de "Herrerismo por el NO" firma por la lista 50 de Lavalleja junto a otros ciudadanos.-Eval.B-2.(O-BA) Indica (1)
17.9.82	19380 RE 18915	-4.9.69: Detenido en la Seccional 1ra.de Minas por "Infrigi Medidas Prontas de Seguridad". -Año 1970: Directivo de la Asociación de Bancarios, Sección Minas del Partido Comunista.-Eval.B-2.-Indica (2) a (12). (O-BA) Form. 4438
10/9/82	18915	Figura en el 8 lugar de la lista SAG del Partido NACIONAL Agrupación BLANCOS CON LAS DEMOCRATICAS Dpto. de LAVALLEJA como candidato para integrar los Deliberantes Departamentales y Convenciones Nacionales en las Elecciones [illegible] de los P[illegible] (O-BA [illegible])

026659

FECHA	DOCUMENTOS	BUSTAMANTE VITANCURT ANTECEDENTES A REGISTRAR Ramón Marcial 753
6/10/82	---	Por Oficio Nº. 778/82 el S.I.D. comunica a la Corte Electoral, que de acuerdo a las disposiciones vigentes, no existen objeciones para que el causante integre la lista de referencia. (O.Bd) Pord. 11439
14.10.82	D.20887	21.11.72: "EL POPULAR" Pág.12: Hace declaraciones a este periódico referente a una Mesa Redonda realizada en la Junta Departamental de Lavalleja, en la misma manifiesta:"Que en las proximas sesiones será debatida nuestra posición frente a esta Ley de Enseñanza, en la cual no podemos permanecer ajenos manifestando además un total desacuerdo con la misma.Eval.A-1.-(FE) **(Form. No. 5272)**
13/1/83	23691/037.	Electo *8 titular* del Organo Deliberante Nacional del Partido *Nacional* por el Departamento de *Lavalleja*. Hoja de Votación *S.A.6* de acuerdo al resultado de las Elecciones Internas de los Partidos Políticos habilitados, efectuadas el 28-XI-82. — Eval. A-1 (*BB*). *Indica 13 y 14. (Arch. 5766)*.
16/[illegible]/83	[illegible]	[illegible] Ref. Nos. 19280 y 20887.- [illegible] ([illegible])

FECHA	DOCUMENTOS	026659 ANTECEDENTES A REGISTRAR
19.3.83	24824/83	5/3/83: Se postula como titular por la lista P.N.30/NOV/80 para ocupar el cargo en el Directorio del Partido Nacional. PRENSA.-(FE)
2.7.83	24701/14	Indica idem al doc. 24824, aportando que figura en el 10mo lugar de los titulares.Eval.A-1.(ME) Form.11462

026660-1

24 MAYO 1974

MINISTERIO DE DEFENSA NACIONAL

S. I. D.

Dep. I Secc, I

Sub - Secc. G

Ficha Nro.____ Confec.____

BUSTAMANTE — Apellidos

Ribey — Nombres

DOCUMENTOS: C/C.____ Serie ____ Nro. C/I.____ Nro. ____ Dpto.

OTROS DOC. ____ Pasaporte ____ Lib. Enrol. ____ etc.

NACIMIENTO: ____ Fecha ____ Lugar

DOMICILIO: ____ Calle ____ Nro. ____ Telél. ____ Ciudad o Localidad

PROFESION U OCUPACION: ____

LUGAR: ____ CARGO: ____

IDEOLOGIA POLITICA: ____ CLASIFICACION: ____

DATOS COMPLEMENTARIOS: ____ Est. Civil ____ Conyuge ____ Hijos

2219/

Otros familiares

026660

Fecha	Documentos	ANTECEDENTES A REGISTRAR
12/9/73	2918	Candidato para integrar la Asamblea del Claustro Universitario, por AEA, lista 68, de la Facultad de Agronomía. (K)

Ficha confeccionada el 2/8/74

MINISTERIO DE DEFENSA NACIONAL

S. I. D. 026661-9

P.E. 751

De... Sec. 1

Sub-Secc. A/N

Ficha Nro. ..... Confec. .....

BUSTAMANTE CARDOZO — Apellidos

Rosa Gladys — Nombres

DOCUMENTOS: C/C. ..... Serie ..... Nro. ..... C/I. 1.533.792 (3) Nro. ..... Dpto

OTROS DOC. ..... Pasaporte ..... Lib. Enrol. ..... etc.

NACIMIENTO: 30/8/49 — Fecha; Uruguay — Lugar

DOMICILIO: Aguilar 2518 — Calle; Rep.Argentina — Nro. ..... Teléf.

Sierra 2194 (1)

PROFESION U OCUPACION: Empleada

LUGAR: Billinghurts 422 Cap. CAI .....

IDEOLOGIA POLITICA: ..... CLASIFICACION: "P.V.P."(2)

DATOS COMPLEMENTARIOS: Soltera — Est. Civil ..... Cónyuge ..... Hijos

Hija de Isabelino BUSTAMANTE y de Glec — Otros familiares

22195

026661

Fecha	Documentos	ANTECEDENTES A REGISTRAR
8/6/74	1396	Figura en una nómina de detenidos en el procedimiento de la calle Méjico 2936 en Bs.As.el 2/6/74.-Radicada;ingresó el 3/1/74 (VV)Eval.A-2.
	~ →	Posteriormente fue liberado.-
14.4.83	25145/1069 y 1070	1971/1978. En información referente al "P.V.P.", obtenida por el Dpto.III/S.I.D., en éste período, se establece: Funcionaba en la Organización Subversiva "P.V.P." junto a IVONE DE MELIO CON. EVAL. A-2 (K). Indica del (1) al (3). FORM Nº 10.880.-

026662-7 EXTREMISTA

751 E

JUNTA DE COMANDANTES EN JEFE

S. I. D.

Dep. I Secc. I

Sub Secc. A/N

Ficha Nro. _____ Confec. 4.4.83

BUSTAMANTE Rubén
Apellidos Nombres

DOCUMENTOS: C/C _____ C/I. _____
Serie Nro. Nro. Dpto.

OTROS DOC. _____
Pasaporte Lib. Enrol. etc.

NACIMIENTO: _____
Fecha Lugar

DOMICILIO: _____
Calle Nro. Teléf. Ciudad o Localidad

PROFESION U OCUPACION: _____

LUGAR: _____ CARGO: _____

IDEOLOGIA POLITICA: _____ CLASIFICACION: _____

DATOS COMPLEMENTARIOS: _____
Est. Civil Cónyuge Hijos

Otros familiares

026662

Fecha	Documentos	ANTECEDENTES A REGISTRAR
11/4/83	25365/582	1971/78-En información referente al M.L.N. obtenida por el Dpto. III/SID en este período se establece: Año 1976-Según este informe, existen indicios de que el causante se encuentre en Bs.As. Eval:A-2 (R) form.8767

026663-5 1233

SERVICIO DE INTELIGENCIA

MINISTERIO DE DEFENSA NACIONAL
SERVICIO DE INFORMACION DE DEFENSA M/F

[redacted] 01-12-2533

FOTO

Fecha Montevideo, 24 de octubre de 1950!

Ficha N.º [redacted]

Nombre BUSTAMANTE, Virgilio.

Nacionalidad Oriental.

Profesión o actividad Obr. Metalúrgico.

Lugar de nacimiento Minas.

Documentos que posee

Domicilio Teléf.

FILIACION

Edad aparente color del

cutis de los cabellos

estatura aspecto social

señas particulares

22196

	Fecha	Contenido
1)	20.X.950.	-Justicia.

026663

Lugares donde frecuenta

afiliado a

actividad política y donde actúa

C O M U N I S M O.

Antecedentes policiales

vehículos que posee o que guía

nombre y número de

personas que forman su familia

DATOS COMPLEMENTARIOS

1)Según en este semanario,estaba radicado en Minas siendomilitante batllista.Luego se radicó en Montevideo militando activamente desde entonces en el Partido Comunista.

026663 F53

Afiliado Nº

Montevideo

Departamento — Seccional

17.3.52

Fecha de Ingreso

Virgilio Bustamante

Nombre y Apellido

Nacionalidad — Cred. Cív.

Domicilio

metalurgico

Oficio

Lugar de Trabajo

026664-3

24 FEB. 1976

JUNTA DE COMANDANTES EN JEFE

S. I. D.

Dep. I Secc. 1

Sub Secc. A/N

Ficha Nro. _____ Confec._____

BUSTAMANTE ALVAREZ — Apellidos

Walter — Nombres

DOCUMENTOS: C/C EKA 11950 — Serie Nro. — C/I. _____ — Nro. Dpto.

OTROS DOC. _____ — Pasaporte Lib. Enrol. etc.

NACIMIENTO: 19 años en 1969 — Fecha Lugar

DOMICILIO: Libres 1728 apto.3 — Calle Nro. Teléf. Ciudad o Localidad

PROFESION U OCUPACION: Vendedor a comisión

LUGAR: Agricola [illegible] CARGO: _____

IDEOLOGIA POLITICA: Comunista CLASIFICACION: _____

DATOS COMPLEMENTARIOS: _____ — Est. Civil Cónyuge Hijos

22197

Otros familiares

026664

52

Fecha	Documentos	ANTECEDENTES A REGISTRAR
8.I.76	0001	Afiliado al Partido Comunista el día 20/I/69 con el N° 36649.-(Microfilm incautado a Rodney ARISMENDI) Evaluación: B-2 (Z)

26.10.76

C. J. 026664

Dpto. 1

Apellidos BUSTAMANTE ALVAREZ

Nombres Walter

Documentos: Afiliado al P.C. Nº 36649

Ant, Secc: A B C D E G V

[X] [ ] [ ] [ ] [ ] [ ] [ ]

Secreto

026864 ANTECEDENTES

Doc.0001/76.-(00)

F. Ingr. 20.01.69 19 años

Dom: Libres 1728-3 entre Porongos y Guaviyú.-

C.C. BKA 11950

Peón (Vendedores a Com). Agrícola. SESSATO y MARIA.-

Eval. B-2.-

026664 155

BUSTAMANTE.- Af. Nro. 35[illegible]

NOMBRE: Walter Bustamante Alv[illegible].-

NACIONALIDAD: [illegible] Or. EDAD: 19

FECHA INGRESO: 20 01 69

Dlio.: Libres 1728/3 [illegible]

Dep.: [illegible] Doc. Id.: [illegible]

OFICIO: [illegible]

Lug. TRABAJO: Agrícola [illegible]

LO PRESENTAN:

SERVICIO DE INFORMACION
DE DEFENSA
Dep. I

026665-0

E ..... Sección
Act. Ant. Nac.
Ficha Nº [redacted]

Nombres y Apellidos: BUSTAMENTE William

Fecha de Nacimiento: .....

Lugar de Nacimiento: .....
(País - Ciudad o Localidad - etc.)

Cred. Cív.: Serie ..... Nº ..... Ced. Identidad: .....

Otros documentos: .....
(Pasaporte — Libreta Enrolam. — etc.)

FOTO

Domicilio: Dpt. Lavalleja
(Ciudad o Localidad) (Calle) Nº Teléf

Filiación

Edad aparente ..... Color del Cutis .....

Color del Cabello ..... Estatura Aproximada .....

Complexión ..... Aspecto Social .....

Señas particulares .....

.....

Ficha confeccionada en Montevideo el 3 de julio de 1967.

Fórm. 1

22198

220665 f52

ACTIVIDADES

(1) **Laborales:** Profesión ..... Lugar de trabajo .....

Cargo ..... Antigüedad .....

Otras Actividades .....

(2) **Políticas:** Ideología ..... Actuación .....

Antecedentes .....

Antecedentes familiares .....

(3) **Sociales:** Estado Civil ..... Religión ..... Figuración .....

Grado Instrucción ..... Lugares que frecuenta .....

(4) **Económicas:** Situación ..... Capital aprox. ..... Vehículo .....
marca y Nº

Otros datos .....

Datos Complementarios .....

Apreciación Personal Gral. .....

BUSTAMANTE 026665 FICHA COMPLEMENTARIA William

Documento		ANTECEDENTES
Fecha	Origen	
20-XII-965	B-76-D-146	Figura en una relación de personas a quiénes se identifican como elementos izquierdistas del Departamento de Lavalleja.
18/XI/71	B-77 D-10	Su nombre aparece en un documento incautado a u sedicioso.-

FICHA COMPLEMENTARIA

75 9

Documento		ANTECEDENTES
Fecha	Origen	

FICHA PROVISORIA

SERVICIO DE INFORMACION DE DEFENSA

Dep. 1

V A R I O S

Confeccionado el 28.8.77.

Apellidos BUSTAMANTE

Nombres Willian

Fecha de Nacimiento .....

Lugar de Nacimiento .....

Est. Civil .....

Cred. Cívica ..... Céd. Identidad .....

Otros Documentos .....

Ocupación .....

F O T O

Padre .....

Madre .....

Domicilio ..... Ciudad .....

Otros datos: .....

FICHA COMPLEMENTARIA

F6

DOCUMENTO		ANTECEDENTES
Fecha	Origen	
20.VII.965.	B.76-146.	-Figura en una relación de personas a quienes se identifican como elementos izquierdistas del Dpto.de Lavalleja. Eval: F - 6. (Y).

SERVICIO DE INTELIGENCIA

026666-8

[redacted]

MINISTERIO DE DEFENSA NACIONAL
SERVICIO DE [illegible] DE DEFENSA

M / F

Fecha 24 de noviembre de 1947.-

Ficha N.º [redacted]

[redacted]

Nombre B U S T A M A N T E, Yolanda.

FOTO

Nacionalidad

Profesión o actividad

Lugar de nacimiento

Documentos que posee

Domicilio Teléf.

FILIACION

Edad aparente color del

cutis de los cabellos

estatura aspecto social

señas particulares

22498

026666

Fecha	Contenido
24.XI.47	Renovada

Lugares donde frecuenta

afiliado a

actividad política y donde actúa

COMUNISMO.

Antecedentes policiales

vehículos que posée o que guía

nombre y número de

personas que forman su familia

DATOS COMPLEMENTAR

de la Seccional Puerto. Propuesta candidato para 1946. Datos del mismo año

14º Suplente en la lista comunista para la Junta Departamental de Mdeo.

Lista 263 de fecha nov. 24 de 1946.- y lista 63 como suplente en el 14º

lugar a la Asamblea Deptal.- 24-XI-946

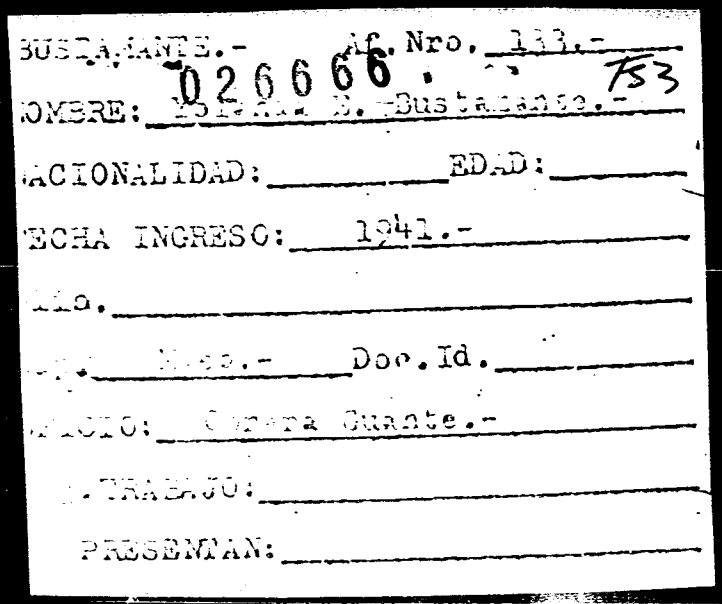

BUSTAMANTE.- Af. Nro. 133.-

026666. 753

OMBRE: [illegible] E. Bustamante.-

ACIONALIDAD: _____ EDAD: _____

ECHA INGRESO: 1941.-

lio. _____

[illegible] Mes.- Doc. Id. _____

FICIO: Obrera Guante.-

. TRABAJO: _____

PRESENTAN: _____

BUSTAMANTE

Fs 4

Fecha	Documentos	026666 ANTECEDENTES A REGISTRAR
4.I.76	[illegible]	[illegible]

026666

Fecha	Documentos	ANTECEDENTES A REGISTRAR	F55

J. C. J.
Dpto. 1

026666

26.10.76

Apellidos BUSTAMANTE

Nombres Yolanda E.

Documentos: Afiliada al P.C. Nº 133

Ant, Secc: A B C D E G V

[X] [ ] [ ] [ ] [ ] [ ] [ ]

Secreto

026666 ANTECEDENTES

Doc.0001/76.-(00)

F. Ingr. - - 941

Dom: Dpto. Montevideo.-

Doc: Carece.-

Obrera. Guante.-

Eval. B-2.-

026667-6 24 FEB. 1976 FS 1

JUNTA DE COMANDANTES EN JEFE

S. I. D.

Dep. I Secc. I

Sub Secc. A/N

Ficha Nro. _____ Confec. _____

BUSTEIN — Apellidos

Esther — Nombres

DOCUMENTOS: C/C _____ Serie _____ Nro. _____ C/I. _____ Nro. _____ Dpto. _____

OTROS DOC. _____ Pasaporte _____ Lib. Enrol. _____ etc. _____

NACIMIENTO: _____ Fecha _____ Lugar _____

DOMICILIO: _____ Calle _____ Nro. _____ Teléf. _____ Ciudad o Localidad _____

PROFESION U OCUPACION: Empleada

LUGAR: Diario Unser-Fraid CARGO: _____

IDEOLOGIA POLITICA: Comunista CLASIFICACION: _____

DATOS COMPLEMENTARIOS: _____ Est. Civil _____ Cónyuge _____ Hijos _____

Otros familiares

026667

Fecha	Documentos	ANTECEDENTES A REGISTRAR
8.I.76	0001	Afiliada al Partido Comunista el día 13/I/42.-(Microfilm incautado a Rodney ARISMENDI) Evaluación: B-2 (2)

J. C. J.

Dpto. 1

026667

26.10.76

B3

Apellidos BUSTEIN

Nombres Esther

Documentos: Afiliada al P.C. Nº (Ileg.)

Ant, Secc: A B C D E G V

[X] [ ] [ ] [ ] [ ] [ ] [ ]

Secreto

226667 **ANTECEDENTES**

Doc.0001/76.-(00)

F. Ingr. 13.01.42

Dom: Dpto. Montevideo.-

Doc: Carece.-

Diario. Unzer. Fraid.-

Eval. B-2.-

BUSTEIN.- Af. Nro. 026667 F55

NOMBRE: [illegible] Esther Bustein.-

NACIONALIDAD: ____________ EDAD ______

FECHA INGRESO: 1[illegible] 01 42.-

Dlio. ____________________

Dep. Mdeo.- Doc. Id. ______

OFICIO: Diario Unzer - Fraid.-

Lug. TRABAJO: ____________________

LO PRESENTAN: ____________________

026668-H

JUNTA DE COMANDANTES EN JEFE

S. I. D.

Dep. I Secc. I

Sub. Secc. A/N

Ficha Nº ____ Confec 5.XII.

BUSTELO — Apellidos

ALBERTO RAFAEL (4) — Nombres

DOCUMENTOS: C/C ____ Serie ____ Nº ____ C/I. 6.846.290 (Argentina) Nº Dpto.

OTROS DOC. ____ Pasaporte ____ Lib. Enrol. ____ etc.

NACIMIENTO: ____ Fecha ____ Lugar

DOMICILIO: Plaza Independencia 838 Calle Nº — 30.90.71 (1) Teléf. — Montevideo (2) Ciudad o Localidad

PROFESION U OCUPACION: Periodista (5)

LUGAR: RADIO COLOR PANAMERICANA CAR CRONISTA DE GOLF Y POLO

Rev. de Diplom. (6)

IDEOLOGIA POLITICA: ____ CLASIFICACION: ____

DATOS COMPLEMENTARIOS: ____ Cónyuge ____ Est. Civil ____ Hijos

Hijo de Ricardo Alberto y María Cruz Guiñaz (3)

Otros familiares

026668

55.9

Fecha	Documentos	ANTECEDENTES A REGISTRAR
JUN80	DNII	NO REGISTRA ANTECEDENTES.
1-4-82	D. 13382	Indice datos filiatorios- (FE)
20.12.82	23116	Corresponsal de la revista DIPLOMACIA, en el Uruguay. Eval.: A-2 Indica: (1), (2), (3)(4)(CA) No. F.:0438
25.5.83	26939/6	Acreditado ante la DINARA para cubrir la visita de SS.MM. los Reyes de España, realizada entre el 20 y el 22 de los corrientes. Eval:A-1 (CA)Form.10360

SERVICIO DE INFORMACION DE DEFENSA
Dep. I

Sección

Ficha Nº 026669-2 confeccionada el 3-II-1965.

751

FOTO

Apellidos BUSTELO APARICIO de ARENA

Nombres Alicia

Fecha de Nacimiento: Edad:52 años.

Lugar de Nacimiento: Uruguay

Cred. Cív.: Ced. Identidad:

Prontuario: F. Censal:

Padre:

Madre:

Domicilio: Sierra 1848 Ap.1 Ciudad: Montevideo

Otros datos (Documentos y señas personales) Doméstic Casada.

22202

Fórm. 3

1 026669 A

FICHA COMPLEMENTARIA

Documento			ANTECEDENTES 52
Nº	Fecha	Origen	
	3-XII-964	B-75(1) D-811.	-Detenida por averiguaciones de hurto.Reveló datos que determinaron la captura de los responsables de hurtos de armas y objetos varios realizados en Minas,contra la firma RIBEL S.A.,el pasado 19 de Abril.-
	4-XII-964	B-75(1) D-817.	
	6-XII-964	B-75(1) D-823.	

BUSTELO Afiliado Nº 55 54 753

026669

Rep. [illegible] Sec. 016 Agrup. [illegible]

Fecha de Ingreso 30.5.71 Cred. Civ. [illegible]

Nombre Alicia Bustelo Aparicio

Nacionalidad oriental Edad 27. .12

Domicilio [illegible] 72 [illegible]

[illegible]

[illegible] trabajo [illegible]

026670-0

751

SERVICIO DE INFORMACION
DE DEFENSA
Dep. 1

Confeccionado el 14.8.73.

VARIOS

FOTO

Apellidos BUSTELO

Nombres Dámaso Ramón

Fecha de Nacimiento

Lugar de Nacimiento

Est. Civil

Cred. Cívica Céd. Identidad

Otros Documentos

Ocupación

Padre

Madre

Domicilio Ciudad

Otros datos

22303

Imp. CHIESA Hnos. Ltda.

026670

FICHA COMPLEMENTARIA

DOCUMENTO		ANTECEDENTES
Fecha	Origen	
1971.	Lista 481.	Candidato como 67º.titular a la C.de Senadores,por la lista Jubilados y Pensionistas.-(W).

Ficha confeccionada el 23/10/ 2

Fs 1

026671-8

MINISTERIO DE DEFENSA NACIONAL
S. I. D.

Dep. I Secc. I
Sub-Secc. A/N
Ficha Nro..... Confec. .....

BUSTELO — Apellidos
Edgardo. — Nombres

DOCUMENTOS: C/C QAA 27844(1) — Serie / Nro.
C/I. ..... — Nro. / Dpto.

OTROS DOC. ..... — Pasaporte / Lib. Enrol. / etc.

NACIMIENTO: ..... — Fecha / Lugar

DOMICILIO: ..... — Calle / Nro. / Teléf. / Ciudad o Localidad

PROFESION U OCUPACION: .....

LUGAR: ..... CARGO: .....

IDEOLOGIA POLITICA: ..... CLASIFICACION: .....

DATOS COMPLEMENTARIOS: ..... — Est. Civil / Conyuge / Hijos

..... — Otros familiares

026671 f5.2

Fecha	Documentos	ANTECEDENTES A REGISTRAR
1971.	Lista 4190 FLORIDA	Candidato en el 98 lugar a la Junta Departamental, en las listas de la "UNION POPULAR", para las elecciones del año 1971. "PP".-
2.12.83	32281/4	21.11.83 - En la fecha se establece que fue rehabilitado por no estar comprendido en el Acto Institucional Nº 4 Art. 1º Inc.A y si en el Art. 2º Inc.A.Eval:A-1 (00)Ind. 1

SERVICIO DE INFORMACION
DE DEFENSA
Dep. I

026672-6

430

Sección
Grem
Ficha Nº

Nombres y Apellidos: BUSTELO Eduardo

Fecha y Lugar Nac.:

Cred. Cív.: Serie Nº Ced. Identidad:

Otros documentos:
(Pasaporte - Libreta Enrolam. - etc.)

Foto

Domicilio:
(Ciudad o Localidad) (Calle) (Nº) (Teléf.)

Profesión: Estudiante

Cargo y Lugar:

Ideol. Política: Actuación:

Datos Complementarios: Integrante del Grupo Vangu. ia Estudiantil Progresista.-

Apreciación General:

Ficha confeccionada: 16-XII-65

164051

FICHA COMPLEMENTARIA 026672

Documento		ANTECEDENTES
Fecha	Origen	
X/965		Figura como 14º titular para la elección de la Comisión Directiva de la "Asociación de Estudiantes de Preparatorio Nocturno", por la lista 600. lema "Vanguardia Estuandtil Progresista", sublema "Local acorde con las exigencias de la labor docente", por el período 1965/66. EVALUACION: A - 1.- (E).-
22.8.79		-Se contestó por Memo.(A)Nº 1633/79 al Dpto.3/ D.N.I.I..(RR).-
21.5.82	D.15059	-Indica la misma anotación que en este Servicio, agregando además que la mencionada lista sería de tendencia izquierdista.- (SM).-
25.1.82	D.11288	-Se Aprobó una solicitud de beca a nombre de BUSTELLO FERNANDEZ, Leonardo Orlando no pudiéndose establecer si se trata de la misma persona que registra el antecedente anterior.(Nota Nº 124/82) (SM).-

MINISTERIO DE DEFENSA NACIONAL 026673-4

S. I. D.

01 MAR. 1975

Dep. I Secc. I

Sub - Secc. G

Ficha Nro.____ Confec.____

BUSTELO FERNANDEZ (Apellidos) **Eduardo Orlando** (Nombres)

DOCUMENTOS: C/CAHA 6642(1) (Serie / Nro.) C/I. 813.038 (Nro. / Dpto.)

OTROS DOC. ____ (Pasaporte / Lib. Enrol. / etc.)

NACIMIENTO: 06.07.38.(2) (Fecha) Montevideo(3) (Lugar)

DOMICILIO: Cebollatí 1576 Ap.303.(1973/1981)./ Maldonado 2037.Ap 201. (4) (Calle / Nro. / Teléf. / Ciudad o Localidad)

PROFESION U OCUPACION: **Funcionario del Banco Central**

LUGAR: ____ CARGO: bogado Asesor (6)

Asistente de Gerente.(6)

IDEOLOGIA POLITICA: ____ CLASIFICACION: [illegible] (6)

DATOS COMPLEMENTARIOS: Casado (7) (Est. Civil / Conyuge / Hijos)

Hijo de [illegible] Pedro y Ana [illegible].(5) (Otros familiares)

16849

026673 FS-2

Fecha	Documentos	ANTECEDENTES A REGISTRAR
31/1/75	Doc.247	-Figura en una relacion de funcionarios del Banco Central que violando el Decreto del P.E.de fecha 4/7/73,hiciera paro,no concurriendo a desempeñar sus tareas habituales al 5/7/73.-(H).- Eval. A-1.-
22/XI/977		- Se hizo Mem. (A) Nº 3346/977 para el D-2/E.M./ de la División Ejército I.- (CC)
	6.11.78	Se contestó por MEM(A) Nº.2568/78 Bco.Central (Y)
		20.5.81-MEMO(A)Nº 755/81-O.C.O.A.-qq-.
28.09.81	CHCP N-- 4046 [illegible] Banco Central del Uruguay.	28.09.81 Se contestó dicha constancia con antecedentes a nombre del causante para PERMANENCIA en el Banco Central del Uruguay.(KB) Indica 1 al 5.
25.1.82	D.11288	-SE.PLA.CO.DI. solicitó por Nota Nº124/82/D aval para beca a (Paraguay). SE APRUEBA por Memo.(A) Nº129/82 de fecha 27.01.82./ Indica (6) [illegible] 7).- (SM).-
10.3.8[illegible]	[illegible]/79	[illegible] en una relación de funcionarios del Bco. Central del Uruguay, de fecha 21 de setiembre de 1979, [illegible] [illegible] con [illegible].- [illegible] ([illegible]).- Eval:A-[illegible] FORM 6502.
10.11.83	2729/79 Pág.10	Indica IDEM Doc.2419/79, [illegible] tre el personal [illegible]

Fs-1

JUNTA DE COMANDANTES EN JEFE 026674-2

S. I. D.

Dep. I Secc. I

Sub Secc. A/N

Ficha Nº ..... Confec. 30.3.8

BUSTELO SUNEZ (1) Eusebio Justo (2)

Apellidos Nombres

DOCUMENTOS: C/C GFD 702 (3) C/I. 40970 C.Largo (4)

Serie Nº Nº Dpto.

OTROS DOC. .....

Pasaporte Lib. Enrol. etc.

NACIMIENTO: 15.08.23 (5) Treinta y Tres (6)

Fecha Lugar

DOMICILIO: Navarrete 374-Melo (7)

Calle Nº Telef. Ciudad o Localidad

PROFESION U OCUPACION: Ganadero (8)

LUGAR: ..... C. CO: .....

IDEOLOGIA POLITICA: ..... CLASIFICACION: .....

DATOS COMPLEMENTARIOS: Casado (9)

Est. Civil Cónyuge Hijos

.....

Otros familiares

Fecha	Documentos	026674 ANTECEDENTES A REGISTRAR	F.E
19.3.82	D.12878	-"La Democracia"-19.3.82.- Melo 14 de marzo de 1982, en dicha oportunidad el causante figura como vocal del Comité Ejecutivo de la Agrupación Departamental "ORIBE-SARAVIA-HERRERA"que orienta el Sr. Jorge Silveira Zabala y reclama " el inmediato levantamiento de todas las proscripciones, por ser injustificables".- (Y) FORM: 11648 -	
01.09.82	18353	Figura en el 39 lugar de la lista 642 del Partido NACIONAL Agrupación ORIBE - SARAVIA - HERRERA Dpto. de CERRO LARGO como candidato para integrar los Deliberantes Departamentales y Convenciones Nacionales en las Elecciones internas de los PP.PP. del 28 de Noviembre de 1982. (O-BA) INDICA (1) a (9)	
13.10.82	———	Por Oficio Nº. 835/82 el S.L.D. comunica a la Corte Electoral que de acuerdo a las disposiciones vigentes, no existen objeciones para que el causante integre la lista de referencia. (O-BA)	

51

026675-9

24 FEB. 1976

JUNTA DE COMANDANTES EN JEFE

S. I. D.

Dep. I Secc. I

Sub Secc. A/N

Ficha Nro. _____ Confec._____

DUSTELO de FERNANDEZ — Apellidos

Gladys — Nombres

DOCUMENTOS: C/C 30A 34710 — Serie Nro. — C/I. _____ — Nro. Dpto.

OTROS DOC. _____ — Pasaporte Lib. Enrol. etc.

NACIMIENTO: 2[illegible] años en 196[illegible] — Fecha Lugar

DOMICILIO: Reyna 3793 — Calle Nro. Teléf. Ciudad o Localidad

PROFESION U OCUPACION: Labores

LUGAR: _____ CARGO: _____

IDEOLOGIA POLITICA: Comunista CLASIFICACION: _____

DATOS COMPLEMENTARIOS: _____

Est. Civil Cónyuge Hijos

22207

Otros familiares

026675

fs. 2

Fecha	Documentos	ANTECEDENTES A REGISTRAR
8.I.76	0001	Afiliada al Partido Comunista el día 20/XI/68 con el N° 34982.-(Microfilm incautado a Rodney ARISMENDI) Evaluación: B-2 (Z)

J. C. J.
Dpto. 1

026675

26.10.76
~~F~~3

Apellidos BUSTELO de FERNANDEZ

Nombres Gladys

Documentos: Afiliada al P.C. Nº 34982

Ant, Secc: A B C D E G V

[X] [ ] [ ] [ ] [ ] [ ] [ ]

Secreto

026675 **ANTECEDENTES** 54

Doc.0001/76.-(00)

F. Ingr. 20.11.68 28 años

Dom: Neyra 3793 (estibao y Tibaut). Dpto. Montevideo.-

C.C. BCA 34710

Ama de casa.-

Nval. B-2.-

Af. Nro. 34982.-

026675 CORREA FS 5

NOMBRE: Gladis Pustelo de Fernandez.-

NACIONALIDAD: Or.- EDAD: 28

FECHA INGRESO: 20 11 [illegible]

Dlio.: Leyra.37[illegible]-(Estibao-Tibaut).-

Dop.: [illegible].- Doc. Id.: DCA.34710.-

OFICIO: [illegible].-

Lug. TRABAJO:

LO PRESENTAN: Diva [illegible] de [illegible]

[illegible].--

SERVICIO DE INFORMACION DE DEFENSA

Dep. I

Sección .....

SERVICIO DE DEFENSA NACIONAL
SERVICIO DE INFORMACION DE DEFENSA

M / F

Ficha Nº 026676-7 confeccionada el 20-I-1965.-

FOTO

Apellidos BUSTELO

Nombres Héctor

Fecha de Nacimiento: .....

Lugar de Nacimiento: .....

Cred. Cív.: ..... Ced. Identidad: .....

Prontuario: ..... F. Censal: .....

Padre: .....

Madre: .....

Domicilio: ..... Ciudad: .....

Otros datos (Documentos y señas personales) .....

Fórm. 3

026676

FICHA COMPLEMENTARIA

F.2

Documento			ANTECEDENTES
Nº	Fecha	Origen	
	16-XI-964	B-75(1)D-735	Figura como 6º Titular del lema "Siempre con
	18-XI-964	B-75(1)D-748	EPOCA" para las elecciones del Comité Ejecutivo de dicho Diario.-

026677-5

JUNTA DE COMANDANTES EN JEFE

S. I. D.

Dep. I Secc. I

Sub Secc. XXM

Ficha No. ..... Confec. 17.6.83

BUSTELO DE LOS SANTOS (Apellidos) José Pedro (Nombres)

DOCUMENTOS: C/C. ..... (Serie / No.) **C/I.** 1.663.823 (No. / Dpto.)

OTROS DOC. ..... (Pasaporte / Lib. Enrol. / etc.)

NACIMIENTO: 23 años. en 1983 (Fecha) Uruguay (Lugar)

DOMICILIO: Cno. Mendoza 5674 (1983) (Calle / No. / Teléf. / Ciudad o Localidad)

PROFESIÓN U OCUPACIÓN: Estudiante de Medicina

LUGAR: ..... **CARGO:** .. ..

IDEOLOGÍA POLÍTICA: ..... **CLASIFICACIÓN:** .....

DATOS COMPLEMENTARIOS Soltero (Est. Civil / Cónyuge / Hijos)

.....

Otros Familiares

FECHA	DOCUMENTOS	026677 ANTECEDENTES A REGISTRAR	F.2
17.6.83	27665/2 P.D.	-8.6.83.-Detenido por ser sindicado como tenedor de marihuana,quién manifestó que es consumidor ocasional de dicha droga,habiéndole proporcionado la misma Ricardo PUA TECHERA. El J.Ldo.1ra.I.en lo Penal 8vo.T. dispuso que quedara emplazado con el fin de comparecer ante la Comisión Nal.de Lucha contra las Toxicomanías.Eval:A-1. (TT) Form.Nro. 11010.-	

Ficha confeccionada el 30/4/75

MINISTERIO DE DEFENSA NACIONAL

S. I. D.

026678-3

Dep. I Sec. I

Sub - Secc. A/N.

Ficha Nro. ____ Confec. ____

BUSTELO — Apellidos

Juan Francisco — Nombres

DOCUMENTOS: C/C. B.M.A. 18.778 C/I. ____ Serie Nro. Nro. Dpto.

OTROS DOC. ____ Pasaporte Lib. Enrol. etc.

NACIMIENTO: 11 de noviembre 1943 Uruguayo — Fecha Lugar

DOMICILIO: 17 Metros s/n/ entre Bóvedas y Campamento (Piedras Blancas) Mdeo. — Calle Nro. Teléf. Ciudad o Localidad

PROFESION U OCUPACION: Militar 6 años de antigüedad

LUGAR: Báse Aérea "Cap. Boizo Lanza" CARGO: Sdo. (6to. año de primaria)

IDEOLOGIA POLITICA: Comunista CLASIFICACION: Afiliado Nro. 63.0[illegible] [illegible] de ingreso 30/[illegible]

DATOS COMPLEMENTARIOS: ____ Est. Civil Cónyuge

026678

Fecha	Documentos	ANTECEDENTES A REGISTRAR
8/4/75	601	-Aparece en una relación de afiliados al Partido Comunista, en totalidad personal militar, afiliado por CELESTINO FERNANDEZ en Montevideo.-(PP).- Eval, A-1.-(PP).-
.I.76	0001	Afiliado al Partido Comunista en el año [illegible] por el [illegible] (Microfilm [illegible] Rollo) Evaluación: [illegible]
		12.4.78-Se contestó por MEMO(A)Nro. 348/78 para el SIFA.-gn-.

J. C. J. 026678 26.10.76 F3

Dpto. 1

Apellidos BUSTELO CABRERA

Nombres Juan Fco.

Documentos: Afiliado al P.C. Nº 37929

Ant, Secc: A B C D E G V

[X] [ ] [ ] [ ] [ ] [ ] [ ]

Secreto

226678 **ANTECEDENTES** 64

Doc.0001/76 .-(00)

F. Ingr. 20.05.69 26 años

Dom: Ramón Márquez 3279/4. Regimiento Nº 9 y Magestid.- Montevideo.-

C.C. BKA 18778

Construcción.-

Eval. B-2.-

NUMERO B 026678

Montevideo 12 ... do Nº ...

Dep. ... Sec. 5.69 Agrup. ...

Fecha de Ingreso ... Cred. Civ. ...

Juan Francisco Bu... Cab...

Nombre oriental 2...

Nacionalidad Ramón Márquez 32... Edad ...

... 9 y ...

Domicilio Construcción

Oficio ...

Lugar de Trabajo Velia Y. G. Irr...

José Emilio Irrazá...

Quienes lo Presentan ...

026678

Afiliado Nº

Departamento Sección

Fecha de Ingreso 15.11.50

Nombre y Apellido Juan Fco. [illegible] 17 años.

Nacionalidad oriental Cred. Civ.

Domicilio Oficial 1 nº 4620

Oficio construccion

Lugar de Trabajo Barraca [illegible]

NOTA: FUE 11º con Nº 14860

MINISTERIO DE DEFENSA NACIONAL
SERVICIO DE INFORMACION DE DEFENSA

M/F

751

[redacted]

SERVICIO DE INFORMACION DE DEFENSA

Dep. I

I V 026679-1

Ficha Nº ..... confeccionada el 7/Setiembre/1966

Sección .....

FOTO

Apellidos BUSTELO GONZALEZ

Nombres Juan José

Fecha de Nacimiento: .....

Lugar de Nacimiento: .....

Cred. Cív.: ..... Ced. Identidad: .....

Prontuario: ..... F. Censal: .....

Padre: .....

Madre: .....

Domicilio: ..... Ciudad: .....

Otros datos (Documentos y señas personales) .....

Form. 3

026679

FICHA COMPLEMENTARIA

52

Documento			ANTECEDENTES
Nº	Fecha	Origen	
	21.X.1965	75/2166	- Figura en una relación de personas que fueron detenidas por violación a las "Medidas de Pronta Seguridad", que fueran decretadas por el Consejo Nacional de Gobierno.- Su detención se realizó por parte de la Policía en el Departamento de Montevideo.-

MINISTERIO DE DEFENSA NACIONAL

026680-9

Dep. I Secc. I

FST

S. I. D.

Sub-Secc. C

Ficha Nº ..... Confec. .....

BUSTELO Julio César

Apellidos Nombres

DOCUMENTOS: C|C ..... C|I .....

Serie Nº Nº Dpto.

OTROS DOC.: .....

Pasaporte Lib. Enrol. etc.

NACIMIENTO: .....

Fecha Lugar

DOMICILIO: CHARCOT 1438 3-49-90 .....

Calle Nº Telef. Ciudad o Localidad

PROFESION U OCUPACION: .....

LUGAR: AFE CARGO Miembro Directorio

IDEOLOGIA POLITICA ..... CLASIFICACION .....

DATOS COMPLEMENTARIOS .....

Est. Civil Conyuge Hijos

otros familiares

026680

FECHA	DOCUMENTOS	ANTECEDENTES A REGISTRAR
27/XI/70	— —	Renuncia a su cargo del Directorio de AFE(separado del cargo de un Ente intervenido no produce vacante).-
1/11/72	"El País"	Adquiere la titularidad de Diputado por el alejamiento de Luis Alberto CARRESE._(II)
2/9/74	Doc.2481	Militó dentro del Partido Colorado,en las listas 14 y de la 15;un verdadero "camaleón político".-Figura en una relación de personas firmantes de la llamada "Carta Abierta al Gobierno",aparecida el 1ro. de Set. del 74, en el diario "El Día",la que motivó una enérgica respuesta del Pte.de la Rep..En dicha carta se pedía al P.E.,autorice el pleno funcionamiento de los partidos políticos.- Eval.A -1 (II) (GG)
12.2.82	- - - -	Memo.(A) Nº 179/82 al Dpto.II/E.M..-(M).-
29.9.82	20139	Encontrándose comprendido en el Acto Institucional Nro. 4 Art. 3o., con fecha 24.7.81, la Comisión Interpretativa lo declara excluído de Oficio de la proscripción política establecida en el referido Acto. Eval.: -1. (M). Form.: 3988.
31.12.82	23366	Hizo uso de la palabra en el acto realizado en la ciudad de Florida el 28.11.82, organizado por la Agrupación "C" del Partido Colorado. Planteó la diferencia entre las oligarquías del Partido y la oligarquía del Pueblo. Eval.: B-2. (C). Form.: 5042

MINISTERIO DE DEFENSA NACIONAL 020681-7 Dep. I Sec. I

S. I. D.

Sub E/N.

Ficha Nro. ____ Confec. 19/12/73

BUSTELO (Apellidos) Julio Omar (Nombres)

DOCUMENTOS: C/C. ____ (Serie / Nro.) C/I. ____ (Nro. / Dpto.)

OTROS DOC. ____ (Pasaporte / Lib. Enrol. / etc.)

NACIMIENTO: ____ (Fecha / Lugar)

DOMICILIO: ____ (Calle / Nro. / Teléf. / Ciudad o Localidad)

PROFESION U OCUPACION: ____

LUGAR: ____ CA[illegible]: ____

IDEOLOGIA POLITICA: ____ CLASIFICACION: ____

DATOS COMPLEMENTARIOS: ____ (Cónyuge)

026681 52

Fecha	Documentos	ANTECEDENTES A REGISTRAR
14/12/73	D.4294 PPI E.M.	- 19/X. Le fueron incautadas cinco hojas de papel con dibujos de armamento, a éste sedicioso procesado e internado en la 3ra. Planta del Pabellón No.2 del Penal de Punta Carretas. (CG).-
22.10.73 P.D.07.00 a 07.00	3541	20-10-73 -Idem.Doc. anterior; encontrandose procesado por el delito de "Conspiración seguida de actos Preparatorios", "Asoc. Subversiva", "Rapiña", "Incendio" y "Privación de Libertad", estando a disposición del Juzgado Militar de Instruc[illegible] de 5to. Turno.-(DD)
19-10-73 PD. 00.00 a 24.00	JPM	Idem.Doc. 4294.- (DD)

JUNTA DE COMANDANTES EN JEFE
S. I. D.

026682-5

Dep. I Secc. I

Sub Secc. A/N

Ficha Nº ..... Confec. 8.06.82

BUSTELO — Apellidos
Luis Edgardo — Nombres

DOCUMENTOS: C/C QAA 27844 — Serie — Nº
C/I. 22.582 Flórida — Nº — Dpto.

OTROS DOC. ..... — Pasaporte — Lib. Enrol. — etc.

NACIMIENTO: ..... — Fecha — Lugar

DOMICILIO: ..... — Calle — Nº — Teléf. — Ciudad o Localidad

PROFESION U OCUPACION: Maestro

LUGAR: Escuela No. 199 Canelones CAT): .....

IDEOLOGIA POLITICA: ..... CLASIFICACION: .....

DATOS COMPLEMENTARIOS: ..... — Est. Civil — Cónyuge — Hijos

..... — Otros familiares

Fecha	Documentos	026682 ANTECEDENTES A REGISTRAR	82
25.05.82	D. 15210 27	Funcionario del CONAE que fue sumariado en aplicación del procedimiento disciplinario previsto en la Ordenanza No. 17. Destituído por R. I. No. 47/121/80, de 21/7/80.- Evaluación: A-1. Indica ( ) ( ) ( ) ( ) (VL)	

11941 / 82	- POSEE ANTECEDENTES EN EL CONAE -
PAG. 892	EVAL - A - 1. (C D) INDICA ( ) ( ) ( )

026683-3

24 FEB. 1976

JUNTA DE COMANDANTES EN JEFE

S. I. D.

Dep. I Secc. I

Sub Secc. A/N

Ficha Nro. _____ Confec. _____

BUSTELO de VEDIA	María Dolores
Apellidos	Nombres

DOCUMENTOS: C/C CMA 33143 C/I. _____

Serie Nro. Nro. Dpto.

OTROS DOC. _____

Pasaporte Lib. Enrol. etc.

NACIMIENTO: 60 años en 1966

Fecha Lugar

DOMICILIO: Auberbens 6163

Calle Nro. Teléf. Ciudad o Localidad

PROFESION U OCUPACION: Jubilada

LUGAR: _____ **CARGO:** _____

IDEOLOGIA POLITICA: Comunista **CLASIFICACION:** _____

DATOS COMPLEMENTARIOS: _____

Est. Civil Cónyuge Hijos

22313

Otros familiares

026683

B2

Fecha	Documentos	ANTECEDENTES A REGISTRAR
8.I.76	0001	Afiliada al Partido Comunista el día 29/XII/66 con el Nº 26670.-(Microfilm incautado a Rodney ARISMENDI) Evaluación: B-2 (Z)

J. C. J. 026683 26.10.76

Dpto. 1

Apellidos BUSTELO de VEDIA

Nombres María Dolores

Documentos: Afiliado al P.C. Nº 26670

Ant, Secc: A B C D E G V

[X] [ ] [ ] [ ] [ ] [ ] [ ]

Secreto

026683 **ANTECEDENTES**

Doc.0001/76.-(00) 754

F. Ingr. 29.12.66 60 años

Dom: Gutemberg 6163-Lamelle y Niña. Montevideo.-

C.C. CMA 33143

Jubilada.-

Eval. B-2.-

[illegible]O.- 026683 Af. Nro. 25570.-
BS

NOMBRE: [illegible] de [illegible]dia.-

NACIONALIDAD: [illegible]r.- EDAD [illegible]0.-

FECHA INGRESO: 2[illegible] 1[illegible] [illegible]5.

Dlio. Gutenber[illegible], [illegible]3.-Lamelle-Mina.-

Dep. [illegible].- Doc, Id. CMA.33143.-

OFICIO: [illegible]

Lug. TRABAJO:

LO PRESENTAN:

MINISTERIO DE DEFENSA NACIONAL

S. I. D.

026684-1

Dep. I Sec. I

Sub - Secc. C/G.

Ficha Nro. ____ Confec. 16/10/73

BUSTELO de GOMEZ — Apellidos

Nelida — Nombres

DOCUMENTOS: C/C. ____ Serie ____ Nro. C/I. ____ Nro. ____ Dpto.

OTROS DOC. ____ Pasaporte ____ Lib. Enrol. ____ etc.

NACIMIENTO: ____ Fecha ____ Lugar

DOMICILIO: ____ Calle ____ Nro. ____ Teléf. ____ Ciudad o Localidad

PROFESION U OCUPACION: ____

LUGAR: ____ CARGO: ____

IDEOLOGIA POLITICA: ____ SIFICACION: ____

DATOS COMPLEMENTARIOS: ____ Est. Civil ____ Cónyuge ____ Hijos

____ Otros familiares

22314

026684 #21

Fecha	Documentos	ANTECEDENTES A REGISTRAR
11/5/72	"ACCION"	En la fecha está de turno como Pta. del Nov. Renovador Colorado lista 515 de Lavalleja.-(II)

MINISTERIO DE DEFENSA NACIONAL

S. I. D.

026684

1/8/65

F3

Dep. I Secc. I

Sub-Secc. G

Ficha Nº ..... Confec. 1/8

BUSTELO DE GOMEZ — Apellidos

Nélida — Nombres

DOCUMENTOS: C|C ..... Serie ..... Nº ..... C|I ..... Nº ..... Dpto.

OTROS DOC.: ..... Pasaporte ..... Lib. Enrol. ..... etc.

NACIMIENTO: 11/1/27 — Fecha

LAVALLEJA — Lugar

DOMICILIO: CARBAJAL — Calle

211 — Nº

202 — Telef.

Ciudad o Localidad

PROFESION U OCUPACION: EMPLEADA

LUGAR: CONCEJO DEP. DE LAVALLEJA

CARGO INSPECTOR DE OBRAS

IDEOLOGIA POLITICA

CLASIFICACION

DATOS COMPLEMENTARIOS CASADA

Est. Civil

Cónyuge

026684

A	DOCUMENTOS	ANTECEDENTES A REGISTRAR	1
68	BB.17 D.53 1/8/68	ADEOM - LAVALLEJA. Cursa estudios en el Instituto Uruguayo de Educación Sindical correspondiente al año 1966.-	

SERVICIO DE INFORMACION DE DEFENSA
Dep. I

026685-8

751

Ficha Nº ..... confeccionada el 4_XI-1969.-

Sección .....

FOTO

Apellidos BUSTELO BARRIOS

Nombres Pablo

Fecha de Nacimiento: 15 de octubre de 1931 (1)

Lugar de Nacimiento: .....

Cred. Civ.: S.A.A.13220(2) Ced. Identidad: 17.699(3)

Prontuario: ..... F. Censal: .....

Padre: Pablo(4)

Madre: Hermina Felicia(5)

Domicilio: Visconde de María y Andresito (6) Pdú. Ciudad: .....

Otros datos (Documentos y señas personales) .....

12915

Form. 1

FICHA COMPLEMENTARIA 326685

Documento Nº	Fecha	Origen	ANTECEDENTES
Bib.9 de Varios	11-VII-69	B75-D128	-Detenido del Departamento de Lavalleja por violación del Decreto de Medidas Prontas de Seguridad.-
	01.12.83 (FICHAS ANCAP Nº105)	D-16721	- Aporta datos filiatorios Indica (1) al (6) EVAL/ A - 1 (PP).-

JUNTA DE COMANDANTES EN JEFE
S. I. D.

026686-b

Dep. I Secc. I

Sub. Secc. A/N 24.12.82

Ficha N.º ..... Confec. .....

BUSTELO (Apellidos) Ricardo Alberto (Nombres)

DOCUMENTOS: C/C ..... (Serie) N.º ..... C/I. ..... N.º ..... Dpto.

OTROS DOC. ..... (Pasaporte) (Lib. Enrol.) (etc.)

NACIMIENTO: ..... (Fecha) (Lugar)

DOMICILIO: Año 1977 Av. 18 de Julio, 4to p. Ap. 18, Montevideo (Calle) (N.º) (Teléf.) (Ciudad o Localidad)

PROFESION U OCUPACION: .....

LUGAR: ..... CARG .....

IDEOLOGIA POLITICA: ..... CLASIFICACION: .....

DATOS COMPLEMENTARIOS: ..... (Est Civil) María Cruz Guiñazu (Cónyuge) Alberto Rafael (Hijos)

..... Otros familiares

126686

Fecha	Documentos	ANTECEDENTES A REGISTRAR
20.12.82	23116	Padre de Alberto Rafael Bustelo, el cual es corresponsal de la revista DIPLOMACIA en el Uruguay. Eval.: A-2 (CA). No. de F.:04382

"FICHERO UNICO"

026687-4

JUNTA DE COMANDANTES EN JEFE

S. I. D.

Dep. I Secc. I

Sub Secc. A/N

Ficha Nº ..... Confec. .....

BUSTELO ..... Silvia .....
Apellidos Nombres

DOCUMENTOS: C/C ..... C/I. .....
Serie Nº Nº Dpto.

OTROS DOC. .....
Pasaporte Lib. Enrol. etc.

NACIMIENTO: .....
Fecha Lugar

DOMICILIO: .....
Calle Nº Teléf. Ciudad o Localidad

PROFESION U OCUPACION: .....

LUGAR: ..... CAR .....

IDEOLOGIA POLITICA: ..... CLASIFICACION: .....

DATOS COMPLEMENTARIOS: .....
Cónyuge Est. Civil Hijos

.....
Otros familiares

026687

Fecha	Documentos	ANTECEDENTES A REGISTRAR
28/8/74 28/8/74	D-22002 D-2203	Figúra en nómina de Estudiantes y Docentes de la Facultad de Odontología, pertenecientes al Partido Comunista de Dicha Facultad, los cuales efectúan proselitismo político apareciendo con la misma anotación: "Militante y repartía folletos".- EVALUACION: F - 6 - (Ficha reconfeccionada el 27/VIII/979)-(PP).-
27/8/79	- - - -	Se contestó en Constancia de Habilitación para Cargos Públicos Nº 2329/78 de la Seccional Policial 10a., a nombre de BUSTELO COOPOLA, Sylvia Liliana).-(PP).-
12.4.982.	-.-.-.-	Se hizo Memo (A) No649/82 para la D.I.I. (SS).-

026688-2

JUNTA DE COMANDANTES EN JEFE

S. I. F

Dep. I Secc. I

Sub Secc. A/N

Ficha Nº ____ Confec. 27/8/7

BUSTELO COPPOLA (Apellidos) Sylvia Liliana (Nombres)

DOCUMENTOS: C/C (Serie / Nº) C/I. 1.199.545. - (Nº / Dpto.)

OTROS DOC. (Pasaporte / Lib. Enrol. / etc.)

NACIMIENTO: 15 de junio de 1950 (Fecha) Montevideo (Lugar)

DOMICILIO: Pedro Vidal Nº 2415 (1962) - (Calle / Nº / Teléf. / Ciudad o Localidad)

PROFESION U OCUPACION: Estudiante

LUGAR: CARG

IDEOLOGIA POLITICA: CLASIFICACION:

DATOS COMPLEMENTARIOS: Casada (Est. Civil / Cónyuge / Hijos)

Hija de Adolfo Walter y Yolanda

Otros familiares

22217

026688

Fecha	Documentos	ANTECEDENTES A REGISTRAR
27/8/79	- - - -	Según Constancia de Habilitación para Cargos Públicos Nº 2329/78 de la Secc. Policial 10a., a nombre de la causante, se establece que registra la siguiente anotación en el Dpto. Nº 3 de la D.N.I.I.!: - Integra la lista Nº 11, lema "MEI" de filiación comunista, para constituir el Consejo Ejecutivo de AEPIL, por el período de 1967/68, en las elecciones realizadas en el Liceo "Dámaso Larrañaga".- (PP).-
12.4.82	.-.-.-.-	Se hizo Memo (A) No.649/82 para la D.I.I. (SS)-

JUNTA COMANDANTES EN JEFE
Dep. 1

026689-0

Confeccionado el 2.9.76

V A R I O S

FOTO

Apellidos BUSTI BENGURIA

Nombres Alfredo

Fecha de Nacimiento 42 años(1976)

Lugar de Nacimiento Argentina

Est. Civil Casado

Cred. Cívica ..... Céd. Identidad 5.799.066 Argentina

Otros Documentos .....

Ocupación .....

Padre .....

Madre .....

Domicilio Iguá 4663 Ciudad .....

Otros datos .....

[redacted]

IMP. CHIESA Hnos. Ltda. 3.0[illegible] - 5 - 76

026689

FICHA COMPLEMENTARIA

F2

DOCUMENTO		ANTECEDENTES
Fecha	Origen	
26.7.76 PD. 7 a 7	951	20.7.76 -Arribó al Aeropuerto N. de Carrasco procedente de Asu ción del Paraguay, habiendo sido detenido por funcionarios de aquel País. Se encontraba requerido por Interpol por lo que fu entregado al Departamento de Vigilancia de la Dirección de In- vestigaciones.- (DD)

SERVICIO DE INFORMACION DE DEFENSA
Dep. I

026690-8

Sección 75/ Gren

Ficha Nº [redacted]

364

Nombres y Apellidos: BUSTILLO Francisco

Fecha y Lugar Nac.: .....

Cred. Cív.: Serie ..... Nº ..... Ced. Identidad: .....

Otros documentos: .....
(Pasaporte - Libreta Enrolam. - etc.)

Domicilio: .....
(Ciudad o Localidad) (Calle) (Nº) (Teléf.)

Profesión: .....

Cargo y Lugar: .....

Ideol. Política: ..... Actuación: Dirigente, Agrupación Servid[illegible] 94 y 904.-Comisión Fiscal.-

Datos Complementarios: .....

Apreciación General: .....

Ficha confeccionada: Montevideo, junio 22 de 196[illegible].-
Bibliorato.-1.-Sector.-12.-

Foto

MINISTERIO DE DEFENSA NACIONAL

S. I. D.

0.26691-6

Dep. I Sec. I

Sub - Secc. C/G.

Ficha Nro. ____ Confec. 18/4/75

BUSTILLO del CAMPO — Francisco

Apellidos — Nombres

DOCUMENTOS: C/C. ____ Serie ____ Nro. C/I. ____ Nro. ____ Dpto.

OTROS DOC. ____ Pasaporte ____ Lib. Enrol. ____ etc.

NACIMIENTO: ____ Fecha ____ Lugar

DOMICILIO: ____ Calle ____ Nro. ____ Teléf. ____ Ciudad o Localidad

PROFESION U OCUPACION: Dr.

LUGAR: ____ CARGO: ____

IDEOLOGIA POLITICA: ____ CLASIFICACION: ____

DATOS COMPLEMENTARIOS: ____ Est. Civil ____ Cónyuge ____ Hijos

____ Otros familiares

22221

Fecha	Documentos	ANTECEDENTES A REGISTRAR
4/8/74	"El Día"	En el día de ayer presentó sus cartas credenciales que lo acreditan como nuevo embajador de su país en Bolivia, al Jefe de Estado Gral. Hugo Banzer Suárez. En dicho acto homenajeó a la bandera nacional y recibió honores militares de una fracción del Regimiento Colorado de Bolivia.- (IV)
25-7-79	Doc. 0765	-5/12/78 ("LA MAÑANA" Pág. 4) En la fecha fue suplantado de su cargo como Embajador por el Sr. José María ALVAREZ EPIFANIO pasando a desempeñar a desempeñar las funciones inherentes en la O.E.A..- (V)
6.11.81	Doc. 9296	"La Mañana" 06/11/81/-Referente a la presencia de Amnesty International, la Asociación Interamericana para los Derechos Humanos y la Oficina de Wáshington para América Latina, en la próxima Asamblea de la Organización de Estados Americanos (OEA), el gobierno uruguayo en éstos últimos años se ha opuesto a la actividad de los organismos del tipo de los nombrados y así lo reiteró el causante en la Sesión de la OEA que trató el asunto. El causante abrió el debate al darse a conocer las solicitudes hechas por cada una de estas entidades, recordando que la posición del Gobierno uruguayo era bien conocida, habiéndose ya opuesto el año pasado a similares solicitudes.-(AD).-

026692-4 24 FEB. 1976

JUNTA DE COMANDANTES EN JEFE
S. I. D.

Dep. I Secc. I
Sub Secc. A/N
Ficha Nro. ____ Confec. ____

BUSTILLO BUSTELO (Apellidos) Juan Fco. (Nombres)

DOCUMENTOS: C/C ____ (Serie / Nro.) C/I. ____ (Nro. / Dpto.)

OTROS DOC. ____ (Pasaporte / Lib. Enrol. / etc.)

NACIMIENTO: 21 Años en 1907 (Fecha / Lugar)

DOMICILIO: Julián Laguna 5475 (Calle / Nro. / Teléf. / Ciudad o Localidad)

PROFESION U OCUPACION: Obrero del Su[illegible]

LUGAR: [illegible] CARGO: ____

IDEOLOGIA POLITICA: Comunista CLASIFICACION: ____

DATOS COMPLEMENTARIOS: ____

Est. Civil 22224 Cónyuge Hijos

Otros familiares

026692

Fecha	Documentos	ANTECEDENTES A REGISTRAR
8.I.76	0001	Afiliado al Partido Comunista el día 20/X/67 con el N° 28784.-(Microfilm incautado a Rodney [illegible]) Evaluación: B-2 (4)

J. C. J.
Dpto. 1

026692

26.10.76
F 3

Apellidos BUSTILLO BUSTELO

Nombres Juan Fco.

Documentos: Afiliado al P.C. Nº 28784

Ant, Secc: A B C D E G V

[X] [ ] [ ] [ ] [ ] [ ] [ ]

Secreto

006692 ANTECEDENTES 84

Doc.0001/76.-(00)

F. Ingr. 20.10.67 21 años

Dom: Julián Laguna 5475. Dpto. Montevideo.-

Doc: Carece.-

Obrero del cuero. VICTORIA PLACAS.Sind. el Cuero.-

Eval. B-2.-

BUSTILLO.- 023692 Af. Nro. [illegible]

NOMBRE: Juan Fco. Bustillo [illegible]

NACIONALIDAD: Cr.- EDAD [illegible]

FECHA INGRESO: [illegible] 10 [illegible]7

Dlio. Julian Laguna [illegible]7 .- [illegible]

Dep. [illegible].- Doc. Id. [illegible]

OFICIO: [illegible] del Cuero.-

Lug. TRABAJO: VICTORIA C. S.- [illegible]

LO PRESENTAN: [illegible]

JUNTA DE COMANDANTES EN JEFE

S. I. D.

026693-2

Dep. I Secc. I

Sub Secc. A/N

Ficha Nº ____ Confec. 1.3.82

BUSTILLO GIMENEZ — Julio Eduardo

Apellidos — Nombres

DOCUMENTOS: C/C ..... Serie ..... Nº ..... C/I. 1.365.461 Nº Dpto.

OTROS DOC. ..... Pasaporte Lib. Enrol. etc.

NACIMIENTO: 29.VIII.947 Mdeo. (1)

Fecha Lugar

DOMICILIO: Timoteo Aparicio Nº 4514 (2)

Calle Nº Teléf. Ciudad o Localidad

PROFESION U OCUPACION: Obrero

LUGAR: ALIDO CORREA (3) CARG .....

IDEOLOGIA POLITICA: ..... CLASIFICACION: .....

DATOS COMPLEMENTARIOS: .....

Est. Civil Cónyuge Hijos

Hijo de; Oscar Bustillos y Vicenta Gimenez (4)

Otros familiares

Fecha	Documentos	026693 ANTECEDENTES A REGISTRAR	82
19.II.79	0274	Se encuentra afiliado al Partido Comunista con el Nº 72.468 según material incautado por O.C.O.A..- EVAL. A-1	
26.II.82	12208	Indica del (1) al (4).-	
1.III.82	. . . .	Se contesto en Memo(A) Nº 333/82 para ANCAP.- (UU)	

026693

Nº. Af.: 72.468. =

NOMBRE: Julio Eduardo Bustillo Giménez.- =

Nacionalidad: Or. Edad: 25 =

Fecha Ingreso: 29 03 73. =

Dir. Daniel Muñoz 2029. =

Prof: Doc. Id: 1.365.461. =

OFICIO: Gastronómico. =

=

=

SERVICIO DE INFORMACION
DE DEFENSA

Dep. I

MINISTERIO DE DEFENSA NACIONAL
SERVICIO DE INFORMACION DE DEFENSA
M / F

026694-0

Sección "G"

Gremios

Ficha Nº 282

Nombres y Apellidos: BUSTILLOS Francisco

Fecha y Lugar Nac.:

Cred. Cív.: Serie ..... Nº ..... Ced. Identidad: .....

Otros documentos: .....
(Pasaporte - Libreta Enrolam. - etc.)

Domicilio: .....
(Ciudad o Localidad) (Calle) (Nº) (Teléf.

Profesión: Gastronómico

Cargo y Lugar:

Ideol. Política: ..... Acción: Dirigente

Datos Complementarios: S.U.G.U.

Apreciación General:

Ficha confeccionada: 28/6/66

Foto

FICHA COMPLEMENTARIA 026694

Documento		Antecedentes
Fecha	Origen	
.iorato 68	- - - - - -	Integrante del Comité Ejecutivo del Sindicato Gastronómico del Uruguay.-

SERVICIO DE INFORMACION DE DEFENSA

Dep. I

Sección .....

MINISTERIO DE DEFENSA NACIONAL — SERVICIO DE INFORMACION DE DEFENSA — M / F

Ficha Nº 026595 - 71 confeccionada el 25-II-1957.

FOTO

Apellidos BUSTILLOS

Nombres Ramón

Fecha de Nacimiento: .....

Lugar de Nacimiento: .....

Cred. Cív.: ..... Ced. Identidad: .....

Prontuario: ..... F. Censal: .....

Padre: .....

Madre: .....

Domicilio: Combate 2815 Ciudad: Montevideo.

Otros datos (Documentos y señas personales) Agricult. .

Férm. 3

026695

FICHA COMPLEMENTARIA

F. 2

Documento			ANTECEDENTES
Nº	Fecha	Origen	
	25-II-957	Of.Bn.I. 4.302/57	-Concurrió a acto programado por el Movimiento Progresista, conjuntamente con los organizadores del mismo.-

SERVICIO DE INFORMACION
DE DEFENSA
Dep. 1

026696-5

F1

Confeccionado el 13/9/1972

VARIOS

FOTO

Apellidos BUSTO COUSILLA

Nombres Alberto

Fecha de Nacimiento

Lugar de Nacimiento

Est. Civil

Cred. Cívica Céd. Identidad

Otros Documentos

Ocupación

Padre

Madre

Domicilio Ciudad

Otros datos

22225

026696

FICHA COMPLEMENTARIA

DOCUMENTO		ANTECEDENTES
Fecha	Origen	
25/XII/1971	Doc.2129 SUMI Nro.58	-Detenido en averiguación junto a otras 13 personas, en una reunión de la calle Canelones, en donde según cierta información 3 de las mismas habrían participado en el atentado perpetrado contra el Club de Golf.-(C.C)

026696

SERVICIO DE INFORMACION
DE DEFENSA
Dep. 1

Confeccionado el 7 de setiembre de 1972

VARIOS

FOTO

Apellidos BUSTO

Nombres Alberto

Fecha de Nacimiento

Lugar de Nacimiento

Est. Civil

Cred. Cívica Céd. Identidad

Otros Documentos

Ocupación

Padre

Madre

Domicilio Ciudad

Otros datos Integrante del Comité de Base Fernando Otorgués del FA.-

026696

FICHA COMPLEMENTARIA

DOCUMENTO		ANTECEDENTES
Fecha	Origen	
15/VII/972.	D.2002.	-Por medio de un volante el mencionado Comité da cuenta de la desaparición del causante como "un nuevo atropello a la dignidad humana".-(J).-

JUNTA DE COMANDANTES EN JEFE

026697-3

Dep. I Secc. I

75-1

S. I. D.

Sub Secc. A/N

Ficha Nº ____ Confec. 30.1.

BUSTO — Apellidos

Angel — Nombres

DOCUMENTOS: C/C ____ Serie ____ Nº ____ C/I. ____ Nº ____ Dpto.

OTROS DOC. ____ Pasaporte ____ Lib. Enrol. ____ etc.

NACIMIENTO: ____ Fecha ____ Lugar

DOMICILIO: ____ Calle ____ Nº ____ Teléf. ____ Ciudad o Localidad

PROFESION U OCUPACION: ____

LUGAR: ____ CAR(____

IDEOLOGIA POLITICA: ____ CLASIFICACION: ____

DATOS COMPLEMENTARIOS: ____ Est. Civil ____ Cónyuge ____ Hijos

Otros familiares

22233

026607

Fecha	Documentos	ANTECEDENTES A REGISTRAR
4.12.79	DNII	- Presentó conjuntamente con José LARREA ISIBARNEGARAY a Antonio Hermeregildo DIAZ ROLDAN, el 5.12.79 para su afiliación al PCU. -Antecedente registrado en Constancia de Hab. Nº 1574/79 de la Secc. 13a. de Montevideo, ref. a José LARREA ISIBARNEGARAY.- (C)

SERVICIO DE INFORMACION
DE DEFENSA
Dep. 1

026698-1

Confeccionado el 23/5/1973

A/N

VARIOS

FOTO

Apellidos BUSTO BAIZAHI

Nombres Angel Robetto

Fecha de Nacimiento 20 años en 1967 (1)

Lugar de Nacimiento

Est. Civil

Cred. Cívica [illegible] (2) Céd. Identidad

Otros Documentos

Ocupación

Padre

Madre

Domicilio [illegible] (3) Ciudad

Otros datos [illegible] (4)

22234

026698

FICHA COMPLEMENTARIA

82

DOCUMENTO		ANTECEDENTES
Fecha	Origen	
8/6/1972	D.1570 J.P.M.(Nr.55)	- Fué detenido junto con otras dos personas a los efectos de ser indagado sobre sus actividades particulares, tras lo cuál recuperó su libertad por Orden Superior.-(C.C)
8.I.76	0001	Afiliado al Partido Comunista el día 20/X/67 con el Nº 28811.-(Microfilm incautado a Rodney ARISMENDI) Evaluación: B-2 (2) Indica (1) a (4)

26.10.76

J. C. J. 026698

Dpto. 1

Apellidos BUSTO BALZANI

Nombres Angel Roberto

Documentos: Afiliado al P.C. Nº 28811

Ant, Secc: A B C D E G V

[X] [ ] [ ] [ ] [ ] [ ] [ ]

Secreto

026698 **ANTECEDENTES** 754

Doc.0001/76.-(00)

F. Ingr. 20.10.67 27 años

Dom: Camino Cibils 4716-Samuel Lafone y Verdún. Dpto. Montevideo.-

C.C. BTA 5784

Prof: Carece.-

Eval. B-2.-

026698 185

BUSTO.- Af.Nro. 288[illegible].-

NOMBRE: Angel Roberto Busto B[illegible]lzani

NACIONALIDAD: Or.- EDAD: 27

FECHA INGRESO: 2[illegible] 10 [illegible]7.

Dlio. Gno. Gibils. [illegible]71[illegible]-- [illegible]anuel Lar[illegible] Torre y [illegible]erdun.--

Dep. [illegible] Doc. Id. [illegible]A.57[illegible].-

OFICIO:

Lug. TRABAJO:

LO PRESENTAN:

026699-9

F61

JUNTA DE COMANDANTES EN JEFE

S. I. D.

VARIOS

Dep. I Secc. I

Sub Secc. ~~A/N~~ XXX

Ficha Nº ..... Confec. .....

RUSTO	Carlos
Apellidos	Nombres

DOCUMENTOS: C/C. ..... Serie ..... Nº ..... C/I. ..... Nº ..... Dpto. .....

OTROS DOC. ..... Pasaporte ..... Lib. Enrol. ..... etc.

NACIMIENTO: ..... Fecha ..... Lugar .....

DOMICILIO: ..... Calle ..... Nº ..... Teléf. ..... Ciudad o Localidad .....

PROFESION U OCUPACION: Periodista

LUGAR: "Ultima Hora" (1973) CARGO: .....

IDEOLOGIA POLITICA: ..... CLASIFICACION: .....

DATOS COMPLEMENTARIOS: ..... Est. Civil ..... Cónyuge ..... Hijos .....

..... Otros familiares .....

XXXXX

026699

Fecha	Documentos	ANTECEDENTES A REGISTRAR
13.01.83	D.23680	-D.I.I.:"Ultima Hora" del 01*03.973 pag.16: Se establece que es enviado especial al Brasil de la Sección Deportes de dicho diario.- Form: 5174
15.12.82	D.23025	-Se Aprobó una solicitud de Beca a nombre de FUSEC CCUSILLAS, Carlos Antonio S. no pudiéndose establecer si se trata de la misma persona que registra el antecedente anterior.- (NOTA N°3224/82/D.- (SM).- Form: 5175

52

026700-5

JUNTA DE COMANDANTES EN JEFE

S. I. D.

Dep. I Secc. I

Secc. A/N

Ficha Nro. _____ Confec. 26.3.83

BUSTO _____ Carlos _____

Apellidos Nombres

DOCUMENTOS: C/C _____ C/I. _____

Serie Nro. Nro. Dpto.

OTROS DOC. _____

Pasaporte Lib. Enrol. etc.

NACIMIENTO: _____

Fecha Lugar

DOMICILIO: _____

Calle Nro. Teléf. Ciudad o Localidad

PROFESION U OCUPACION: _____

LUGAR: _____ CARGO: _____

IDEOLOGIA POLITICA: _____ CLASIFICACION: _____

DATOS COMPLEMENTARIOS: _____

Est. Civil Cónyuge Hijos

_____

Otros familiares

026700

Fecha	Documentos	ANTECEDENTES A REGISTRAR
26.3.83	24005/83 PAG/003 (21)	27.12.82: SE.PLA.CO.DI solicita a O.E.A una beca a nombr del causante para asistir al Curso Internacional de Ex-- tensión Rural, a realizarse en ESPAÑA desde el 11ABR83 hasta el 11JUL83.-Eval.A-1.(TJ).Form. 7776.-

SERVICIO DE INFORMACION DE DEFENSA

Dep. 1

026701-3

Confeccionado el 27.11.71

VARIOS

FOTO

Apellidos BUSTO VIVES

Nombres Ebar Mario ①

Fecha de Nacimiento 24 años en 1973 ②

Lugar de Nacimiento Uruguay (7)

Est. Civil casado ③

Cred. Cívica ..... Céd. Identidad 47.934 (Colonia) ④

Otros Documentos .....

Ocupación Estudiante de Agronomía
Cantinero del Instituto Juan XXIII ⑤

Padre .....

Madre .....

Domicilio Lavalleja Nº 70 ⑥ Ciudad Colonia

Otros datos .....

2243

026701

FICHA COMPLEMENTARIA

752

DOCUMENTO		ANTECEDENTES
Fecha	Origen	
26.10.71	16/1	En diciembre de 1970 figura como Becario de la Universidad de la República, percibiendo un sueldo neto de $ 23.760.oo.-(E)
29/X/73	4072	Detenido en la Ciudad de Colonia el 21/X ppdo. Integra la Organización subversiva (MLN), desde fines de 1970, reclutado por Tito GOMENSORO en la Facultad de Agronomía, con el alias de "Enrique". Las otras personas que integraban su grupo eran: Juan SEOADE (a) "Juancito", ALVEZ (a) "Coquei", SIMOES (a) "Alfredito", Jorge COLL (a) "Aldo", todos estudiantes de la Facultad de Agronomía. Por directivas de Tito GOMENSORO, realizó volanteados en la Facultad.
08/3/1974	D. 0397	Según se desprende de sus propias declaraciones, integró otro grupo. Fue reclutado en la ciudad de Colonia a mediados de 1971, por Mario PERRACHON. Integraba este grupo, Mar[illegible] del Carmen AGESTA de PERRACHON. Por orden de Mario [illegible]RRACHON repartió volantes del Cerro Tupamaro. También por su orden, propuso integrar la Organización a Alfredo BRUÑO. Realizó [illegible] Alberto LAGUNA. Archivo Carp. Declaraciones [illegible] M.al.Eval. A-1 (D) Indica ① al ⑥.
21/12/72	Doc.4315	-Indica Doc. 16/1, percibiendo un sueldo neto de $24.000.-(H).
26/4/74.	0886.	-El día 15/2.74. por disposición de [illegible] quedó en libertad [illegible]

HISTO VIVES Ebar Mario 026701 753

FECHA	DOCUMENTOS	ANTECEDENTES A REGISTRAR
26/12/73	D.4433	-Arturo ILHENFELD BERRETTA declara haberlo conocido como sedicioso. Como reside en Montevideo se esperó que viajara a Colonia para detenerlo. De sus propias declaraciones se sabe que fue reclutado por Mario PERRACHON. Además actuaba en otro grupo en Montevideo, de lo cual se informara oportunamente en el P.E.I No.27/973. Eval. A-1 (U)
20/5/77	Doc.0475 PME (c)	Integra nómina de libertades otorgadas por la J.Militar en los años 197 75 y 76 antes del cumplimiento de la Condena.- Detenido el 16/2/74.- Procesamiento: Art.150 CPO.- Tipo de libertad:Provisional.-Juez:M.1ra. Inst.4to.T.- Fué liberado el 16/2/74.- Eval.A-1.- (i).

026701

FECHA	DOCUMENTOS	ANTECEDENTES A REGISTRAR

026701

30 JUL. 1975

MINISTERIO DE DEFENSA NACIONAL
S. I. D.

Dep. I Secc. I

Sub - Secc. G

Ficha Nro. ____ Confec. ____

BUSTO VIVES — Apellidos

EBAR MARIO — Nombres

DOCUMENTOS: C/C ____ Serie ____ Nro. ____ C/I. 47.934 Nro. Colonia Dpto.

OTROS DOC. ____ Pasaporte ____ Lib. Enrol. ____ etc.

NACIMIENTO: ____ Fecha ____ Lugar

DOMICILIO: Madrid 1524 Calle Nro. Teléf. Ciudad o Localidad

PROFESION U OCUPACION: Estudiante de Agronomía

LUGAR: ____ CARGO: ____

IDEOLOGIA POLITICA: ____ CLASIFICACION: ____

DATOS COMPLEMENTARIOS: ____ Est. Civil ____ Conyuge ____ Hijos

____ Otros familiares

026701

Fecha	Documentos	ANTECEDENTES A REGISTRAR
10.4.75	1256	Estando en vigencia el Decreto de M.P. de Seguridad fue detenido en Madrid y Magallanes, en averiguación. Por orden superior fue puesto en libertad. Figura como afiliado a la A.E.A, escribe en un pasquín del Cté.de Movilización de la A.E.A. Evaluación A-2 (BB).

026701

SERVICIO DE INFORMACION DE DEFENSA

Dep. 1

Confeccionado el 13 MAYO 1974

V A R I O S

FOTO

Apellidos BUSTOS

Nombres Ebar

Fecha de Nacimiento

Lugar de Nacimiento

Est. Civil

Cred Cívica Céd. Identidad

Otros Documentos

Ocupación Estudiante

Padre

Madre

Domicilio Ciudad

Otros datos

Imp. CHESA Hnos. Ltda. 13039 - 73

FICHA 026701 COMPLEMENTARIA F58

DOCUMENTO		ANTECEDENTES
Fecha	Origen	
21/12/72	Dec.4315	Figura en una relación de becarios de la Universidad de la República, percibiendo un sueldo neto de $24.000.-(H).

026701

MINISTERIO DE DEFENSA NACIONAL
S. I. D.

Dep. 1
Sub - Secc. A/N
Ficha Nro. ..... Confec. 13/12/7

PUSTO VIVES — Apellidos
Ebar Mario — Nombres

DOCUMENTOS: C/C. (1) N.A.B-4804 — C/I. 47.934 (Colonia).-
Serie — Nro. — Nro. — Dpto.

OTROS DOC. .....
Pasaporte — Lib. Enrol. — etc.

NACIMIENTO: .....
Fecha — Lugar

DOMICILIO: (2) Lavalleja No.70 (Colonia) .....
Calle — Nro. — Teléf. — Ciudad o Localidad

PROFESION U OCUPACION: (3) Estudiante dela Facultad de Agronomía

LUGAR: ..... CA): .....

IDEOLOGIA POLITICA: ..... CLASIFICACION: .....

DATOS COMPLEMENTARIOS: .....
Est. Civil — Cónyuge — Hijos

.....
Otros familiares

026701

Fecha	Documentos	ANTECEDENTES A REGISTRAR
30/11/73	D.4088 P.P.I.	- El día 28/11/73 quedó detenido en el Bn.I.4 en averiguaciones por presuntas actividades subversivas.- (GG).-
21.2.974	-Doc.0343	-El día 22.10.73 quedó detenido en el Bn.I.4.In dica (1)2/3(C
26/12/73	D.4420	-Por declaraciones de Arturo ILHENFELD BERRETTA , se le conóce como sedicioso.RUSTO admite ser reclutado por Tito GOMENSORO, en el año 1970 en la Facultad de Agronomía, con el alias de "Enrique". Integraban el grupo Juan SEADE (a)"Juancito", ALVEZ (a)"Coqui", SIMOES (a) "Alfredito Jorge COLL (a)"Aldo", todos estudiantes de Agronomía.Realizó dos volanteadas en la Facultad. En Colonia es reclutado por Mario PERRACHON.Integra también el grupo la esposa de éste, María del Carmen AGESTA (a) "Julia". Eval. A-1 - (U)
16.4.82	13848	- En acta de interrogatorio manifiesta integrar junto a Jorge Jesús COLL CUNILLERA un grupo del M.L.N.-Eval:A-2 (OO)
30.4.82	14272	- Según declaraciones de Jorge Jesús COLL CUNILLERA entablaron amistad por hallarse alojados en el mismo pabelló en la Escuela Experimen de Paysandú cuando cursaban 4to año de Fac. de Agronomía;habiéndose el causante disculpado con COLL CUNILLERA por haberlo mencionado en sus declaraciones como integrante del M.L.N.motivado por apremios recibidos.- 14.2.74 - Liberado bajo emplazamiento por orden del JMI 4to. Turno.Posteriormente quedó en libertad definitiva, no habiendo sido procesado.En 1975 pasó a residir [illegible] UU.Eval: B-3 (OO)

BUSTO VIVES, Ebar Mario 028701 FS-11

FECHA	DOCUMENTOS	ANTECEDENTES A REGISTRAR
6.4.83	24862/83	Figura en una relación procedente de la P.M.E., de libertades vigiladas, categorías A, B y C, otorgadas por la Justicia Militar.Detenido el 22.10.73, liberado el 16.03.74. EVAL:A-1 (Q) FORM:8560
6.4.83	24739/83	-Indica idem Doc. 24862/83.Unidad de control:Bn.I.4.- EVAL:A-1 (Q) FORM:8564
4.5.83	26092/19	Acta de fecha 24.10.73 por integrar el M.L.N. Declara vinculaciones con: Tito [illegible], Juan SEQDA(a) Juancito, ALVEZ (a) C[illegible]qui, [illegible](a) Alfredito, Jorge COLL (a) Aldo, Mario [illegible], María del Carmen [illegible] [illegible](a) Julio, Alfredo [illegible], Alberto [illegible], [illegible], [illegible], [illegible], MIÑOS, [illegible], [illegible], Eva [illegible]. Eval:A-1 Form.9765 Ind.7 (CC)

11941 / 82	-POSEE ANTECEDENTES EN EL CO.NA.E-
PAG. 924	EVAL - A - 1. (CD) INDICA ( ) ( ) ( )

SERVICIO DE INTELIGENCIA
MINISTERIO DE DEFENSA NACIONAL
SERVICIO M CION DE DEFENSA
M/F

026702-1

Fecha Montevideo, 2 de julio de 1954.-

Ficha N.º [redacted]

Nombre BUSTO, Elbio.

Nacionalidad

Profesión o actividad Obr.de la madera.

Lugar de nacimiento

Documentos que posee

Domicilio Teléf.

FOTO

FILIACION

Edad aparente color del cutis de los cabellos estatura aspecto social señas particulares

026702

	Fecha	Contenido
1)	2.VII.954	Justicia

Lugares donde frecuenta

afiliado a

actividad política y donde actúa

COMUNISMO

Antecedentes policiales

vehículos que posee o que guía

nombre y número de

personas que forman su familia

DATOS COMPLEMENTARIOS

1) Integró la delegación obrera al Consejo de Salarios del Grupo 15 A. Afirma en este vocero comunista: "He visto combatir al partido comunista, por eso me afilio".-

JUNTA DE COMANDANTES EN JEFE
S. I. D.

0207039 V

Dep. I Secc. I

Sub. Secc. A/N

Ficha N.º ..... Confec. 24.12.8

BUSTO MARTINEZ (Apellidos) Hugo Cesar (Nombres)

DOCUMENTOS: C/C ..... (Serie) (N.º) C/I. ..... (N.º) (Dpto.)

OTROS DOC. ..... (Pasaporte) (Lib. Enrol.) (etc.)

NACIMIENTO: ..... (Fecha) (Lugar)

DOMICILIO: ..... (Calle) (N.º) (Teléf.) (Ciudad o Localidad)

PROFESION U OCUPACION: .....

LUGAR: ..... C O: .....

IDEOLOGIA POLITICA: ..... CLASIFICACION: .....

DATOS COMPLEMENTARIOS: ..... (Est.Civil) (Cónyuge) (Hijos)

..... (Otros familiares)

Fecha	Documentos	026703 ANTECEDENTES A REGISTRAR	752
23.12.82	23232/PD	-19.12.82: Concurrío a la Asamblea Constitutiva de los empleados de la firma RECYPLAST S.A., integrando la mesa y habiendo sido electo como Autoridad Provisoria junto a otras personas. Dicha Asamblea se realizó en la Sede del Sindicato de Trabajadores de la Industria (Capurro 930).- Eval.:A-1.- (MB) Form.Nº 4394.-	

FICHA CONFECcionado en 1972.(AA)

026704-7 PE Fed

MINISTERIO DE DEFENSA NACIONAL
S. I. D.

Dep. I Secc. I
Sub-Secc. A/N
Ficha Nro..... Confec. .....

BUSTO COUSILLAS — Apellidos
Jorge — Nombres

DOCUMENTOS: C/C. ..... Serie ..... Nro. C/I. ..... Nro. ..... Dpto.

OTROS DOC. ..... Pasaporte ..... Lib. Enrol. ..... etc.

NACIMIENTO: 17 años (en 1972) — Fecha ..... Lugar

DOMICILIO: Canelones N 1819 — Calle ..... Nro. ..... Teléf. ..... Ciudad o Localidad

PROFESION U OCUPACION: Estudiante

LUGAR: ..... CARGO: .....

IDEOLOGIA POLITICA: ..... CLASIFICACION: .....

DATOS COMPLEMENTARIOS: ..... Est. Civil ..... Conyuge ..... Hijos

Otros familiares

026704

Fecha (1)*	Documentos	ANTECEDENTES A REGISTRAR
12-3-72	397	Esta persona fué detenida por haberla encontrado repartiendo volante con propaganda a favor de los Presos Políticos.(AA)
25/12/71	D.2129 SUMI No.58	Detenido en averiguación junto a otras trece personas,en una reunión de la calle Canelones,en donde según cierta información habría tres personas que participaron en el atentado perpetrado contra el Club de Golf. (CC)
(1)*5/2/72	D.2160 SUMI N.89	En el día 3 de Febrero recuperé la libertad. (OO)
4.2.72	2159 SUMI 88	El día 2/2 fue detenida por personal de la Gdia.Metropolitana en la interseción de Constituyente y Minas en momento en que repartian volantes del "Comité de familiares de Presos políticos".(DD)

FICHA UNIFICADA EL 25.II.82 por (C)

SERVICIO DE INFORMACION DE DEFENSA
Dep. I

026705-4

confeccionada el 11-III-1965.

Sección

Apellidos BUSTOS (1) ALONSO

Nombres José Raúl

Fecha de Nacimiento: Edad:20 años. 1.4.44 Mdeo. (2)

Lugar de Nacimiento: Uruguay

Cred. Cív.: BPB 9385 (3) Ced. Identidad: 973.718(4)

Prontuario: F. Censal:

Padre:

Madre:

Domicilio: Avda.Agraciada 2995 José Ella i 641 Ap. 12 (5) Ciudad: Montevideo

Otros datos (Documentos y señas personales) Soltero.E. diante de 3er.Año de Medicina.-

Profesión : Médico- Jefe de Sec. Fisiología Obstétrica del Dpto. de Fisiología (6)

Profesor Ayudo. de Fisiopatología Perin[illegible]

Form. 1

026705

FICHA COMPLEMENTARIA

FS2

Documento			ANTECEDENTES
Nº	Fecha	Origen	
	12-IX-964	B-75(1) D-188.	-Ocupó la Universidad los días 9,10 y 11 de la fecha en señal de protesta por la ruptura de relaciones diplomáticas con el Gobierno de Cuba.
	9.1.75	D.09	-Viajó de Checoeslovaquia a Francia el 27.IV.967.- EVALUACION B-2
			- Figura como Secretario de Asuntos Gremiales de la Federación de Estudiantes Universitarios del Uruguay. Fue ocupante de la Universidad de la República durante el mes de setiembre de 1964 en apoyo a la reanudación de las relaciones con Cuba.
	25.9.79	D.2674	D.I.I.: Idem anotación de este Servicio de fecha 12.IX.964.- 10.X.979 - Por Nota Nº 2176/79/D de fecha 24.IX.79 la Secretaría de Planeamiento Coordinación y Difusión solicit[illegible] l S.I.D. el aval correspondiente al causante, [illegible] a usufructuar una Beca al exterior (U.S.A., Argentina, Brasil y Paraguay), [illegible] ta Dirección APRUEBA, según Memo. ( ) Nº [illegible] Inf. del (1) al (6) (C) [illegible] 11/10/79

FECHA	DOCUMENTOS	26705 BUSTOS ALONSO ANTECEDENTES A REGISTRAR José Raúl
	///...	
11.7.83	27538/28	-D.I.I.: Idem anotaciones de fecha 9.9.64, ampliándose: AGO/965- Est. de la Fac. de Medicina que figura en una nómina de elementos izquierdistas. 6.6.80- Gestiona Pasaporte para viajar a Guatemala.
	Pág.1/8 y 24	10.6.83 -SE.PLA.CO.DI. por Nota Nº 3020/83/D solicita aval para que el causante integre Misión al Exterior Brasil, como Asesor de la Organización Panamericana de la Salud, SE AIRUERA por Memo.(A) 1261/83 del 10.6.83.-(C) FORM 11766. JNB (?)

026706-2

FS-1

JUNTA DE COMANDANTES EN JEFE "ANTINACIONAL"

S. I. D.

Dep. I Secc. I

Sub Secc. A/N

Ficha Nº ____ Confec. 19/1/8

BUSTO JULIO

Apellidos Nombres

DOCUMENTOS: C/C ..... C/I. .....

Serie Nº Nº Dpto.

OTROS DOC. .....

Pasaporte Lib. Enrol. etc.

NACIMIENTO: .....

Fecha Lugar

DOMICILIO: .....

Calle Nº Teléf. Ciudad o Localidad

PROFESION U OCUPACION: .....

LUGAR: ..... CAR .....

IDEOLOGIA POLITICA: ..... CLASIFICACION: .....

DATOS COMPLEMENTARIOS: .....

Est. Civil Cónyuge Hijos

..... familiares

Fecha	Documentos	026706 ANTECEDENTES A REGISTRAR

B-2

ANTECEDENTES REGISTRADOS EN EL DPTO.3 DE LA D.I.I..-

30/6/81 C.H.C.P. Nº 360/81 Secc. 2da. INGRESO DE SAN JOSE.(A.F.E.

-Candidato a la Junta Electoral, lista 9988,(PDC) Frente Amplio, en las elecciones Nacionales de 1971, por el Departamento de San José.-(RJ).-

-17/12/81: En la fecha se contestó dicha constancia S/A en este Servicio a nombre de BUSTO MARTINEZ, Julio César para su Ingreso en A.F.E., no pudiéndose establecer si el mismo le corresponde.-(RJ).-

026707-0

SERVICIO DE INFORMACION DE DEFENSA
Dep. I

Ficha Nº ..... confeccionada el 20-V-1969.-

Sección .....

FOTO

Apellidos BUSTO ORTIZ

Nombres Leocadio Manuel

Fecha de Nacimiento: 27 años (1968)

Lugar de Nacimiento: Uruguay

Cred. Cív.: ..... Ced. Identidad: .....

Prontuario: ..... F. Censal: .....

Padre: .....

Madre: .....

Domicilio: Canelones 942 Ciudad: Montevideo

Otros datos (Documentos y señas personales) Soltero.Empleado de comercio.-

Form. 3

026707

FICHA COMPLEMENTARIA

Documento Nº	Documento Fecha	Documento Origen	ANTECEDENTES
Parte 58	12-VII-68	B72-D37	-Detenido en la fecha indicada durante las Medidas Prontas de Seguridad al salir de la Facultad de Medicina.-
	12/VII/968	33/6	

24 FEB. 1976

026708-8

JUNTA DE COMANDANTES EN JEFE

S. I. D.

Dep. I Secc. I

Sub Secc. A/N

Ficha Nro. _____ Confec. _____

BUSTO — Apellidos

Mabel Renée — Nombres

DOCUMENTOS: C/C _____ Serie _____ Nro. _____ C/I. _____ Nro. _____ Dpto. _____

OTROS DOC. _____ Pasaporte _____ Lib. Enrol. _____ etc. _____

NACIMIENTO: 30 años en 1967 — Fecha _____ Lugar _____

DOMICILIO: José Manuel 194[illegible] — Calle _____ Nro. _____ Teléf. _____ Ciudad o Localidad _____

PROFESION U OCUPACION: [illegible]

LUGAR: [illegible] CARGO: _____

IDEOLOGIA POLITICA: [illegible] CLASIFICACION: _____

DATOS COMPLEMENTARIOS: _____ Est. Civil _____ Cónyuge _____ Hijos _____

Otros [illegible]

026708

F32

Fecha	Documentos	ANTECEDENTES A REGISTRAR
8.I.76	D.0001	Afiliado al Partido Comunista el día 20/X/67.(Microfilm incautado a Rodney ARISTIDI) Evaluación: B-2 (Z)

26.10.76

J. C. J.

Dpto. 1

026708

Apellidos BUSTO de Ileg.

Nombres Mabel Renée

Documentos: Afiliada al P.C. Nº (Ileg.)

Ant, Secc: A B C D E G V

[X] [ ] [ ] [ ] [ ] [ ] [ ]

Secreto

026708 **ANTECEDENTES**

Doc.0001/76.-(00)

F. Ingr. 20.10.67 30 años

Dom: José Mármol 1040. Dpto. Montevideo.-

Doc: Carece.-

Frig. Artigas. Sind. Artigas.-

Eval. B-2.-

BUENO.- 0267087 [illegible]

NOMBRE: Mabel Renée Bustos [illegible]

NACIONALIDAD: Or.- EDAD: 30.

FECHA INGRESO: 20 10 6[illegible]

Dlio.: Jose Marmol 1040 [illegible] 3935

Dep.: Mdeo. Doc. Id. C.C. BTA: [illegible] 973614

OFICIO: Obrera.-

Lug. TRABAJO: Frig. ARTIGAS.- EFCSA.- Sind. Artigas.-

LO PRESENTAN:

Ag. E.F.C.S.A.- [illegible]

026709-6

JUNTA DE COMANDANTES EN JEFE
S. I. D.

Dep. I Secc. I
Sub Secc. A/N
Ficha Nro. ____ Confec. 25.3.83

BUSTO CIARLO — Apellidos
María del Carmen — Nombres

DOCUMENTOS: C/C ____ Serie ____ Nro. C/I. 1.102.499 Nro. ____ Dpto.

OTROS DOC. ____ Pasaporte ____ Lib. Enrol. ____ etc.

NACIMIENTO: 37 años en 1983 — Fecha
Uruguay — Lugar

DOMICILIO: ____ Calle ____ Nro. ____ Teléf. ____ Ciudad o Localidad

PROFESION U OCUPACION: ____

LUGAR: ____ CARGO. ____

IDEOLOGIA POLITICA: ____ CLASIFICACION: [redacted]

DATOS COMPLEMENTARIOS: [redacted] — Est. Civil ____ Cónyuge ____ Hijos

Otros familiares

026709

Fecha	Documentos	ANTECEDENTES A REGISTRAR
25.3.83	25053/83 Dac 031 (00)	Viajó como pasajero desde Montevideo a Porto Alegre en un coche de T.T.L., que salió el 282200FEB83. (Posible asistente a reuniones con Wilson FERREIRA ALDUNATE). Eval.A-1.Form. 7500.(ME)

SERVICIO DE INFORMACION
DE DEFENSA
Dep. 1

026710-H

Confeccionado el 24.373

VARIOS

FOTO

Apellidos BUSTO

Nombres Milciades

Fecha de Nacimiento

Lugar de Nacimiento

Est. Civil

Cred. Cívica Céd. Identidad

Otros Documentos

Ocupación

Padre

Madre

Domicilio Ciudad

Otros datos

026710

FICHA COMPLEMENTARIA

FE-2

DOCUMENTO		ANTECEDENTES
Fecha	Origen	
NOV.1971	LISTA 988 PDC F.A	Candidato en el 106.lugar a la Junta Departamental por el dpto. de Paysandú sub lema Frente del Pueblo(SS)

026711-2

SERVICIO DE INFORMACION DE DEFENSA

Dep. 1

V A R I O S

Confeccionado el 7 de junio de 1976

FOTO

Apellidos BUSTO de GASPERI

Nombres Olga

Fecha de Nacimiento

Lugar de Nacimiento

Est. Civil

Cred. Cívica Céd. Identidad

Otros Documentos

Ocupación Maestra (Esc. Nº.130)

Padre

Madre

Domicilio Ciudad Colonia

Otros datos

CHIESA Hnos. Ltda. - 2.500 - 7.75

026711

FICHA COMPLEMENTARIA

DOCUMENTO		ANTECEDENTES
Fecha	Origen	
2.4.76	0 477	-Figura en una lista de maestros destituidos por el Consejo de Educación Primaria.-(P). Eval.A-1.-
	26.5.981.-	Se hizo Memo (A) 534/81 (7ma.Parte) para el C.E.P.(SS)-

SERVICIO DE INFORMACION
DE DEFENSA
Dep. 1

026712-0

Confeccionado el 9 de Abril de 19

PE

VARIOS

FOTO

Apellidos BUSTO de PIREZ BUDEZ

Nombres Olga Beatriz

Fecha de Nacimiento

Lugar de Nacimiento

Est. Civil

Cred. Civica Céd. Identidad

Otros Documentos

Ocupación

Padre

Madre

Domicilio Charrua e Intrucciones Ciudad San José

Otros datos Casada con Uruguay PIREZ BUDEZ. Cuñada de Mario Arquimedes PIREZ BUDES."Tino".

026712

FICHA COMPLEMENTARIA

52

DOCUMENTO		ANTECEDENTES
Fecha	Origen	
10/7/72.	Doc.2079.	El día 14/6/72, se efctuó un allanamiento en su domicilio,quedando detenida en el Bn.I.6 hasta el día 16/6/72, en que recuperó la libertad.(bb).
30/I/973 .(J).	D.lol hoja2	
1/8/73	D.2077 PEI RM2	- Liberada el día 18/6/72.- (GG).-

026713-8 24 FEB. 1976 F1

JUNTA DE COMANDANTES EN JEFE

S. I. D.

Dep. I Secc. I

Sub Secc. A/N

Ficha Nro. _____ Confec. _____

BUSTO BALZANI de HERMIDA — Rosalía

Apellidos — Nombres

DOCUMENTOS: C/C _____ Serie _____ Nro. _____ C/I. _____ Nro. _____ Dpto. _____

OTROS DOC. _____ Pasaporte _____ Lib. Enrol. _____ etc. _____

NACIMIENTO: 20 años en 1967

Fecha — Lugar

DOMICILIO: Oficial 2 Nº 2324 La Boyada

Calle — Nro. — Teléf. — Ciudad o Localidad

PROFESION U OCUPACION: _____

LUGAR: _____ CARGO: _____

IDEOLOGIA POLITICA: Comunista CLASIFICACION: _____

DATOS COMPLEMENTARIOS: _____

Est. Civil — Cónyuge — Hijos

[illegible]

Otros familiares

026713

#52

Fecha	Documentos	ANTECEDENTES A REGISTRAR
8.I.76	0001	Afiliada al Partido Comunista el día 9/XII/67 con el Nº 29766.-(Microfilm incautado a Rodney ARISMENDI) Evaluación: B-2 (2)

J. C. J.

026713

26.10.76

Dpto. 1

Apellidos BUSTO BALZANI de HERNIDA

Nombres Rosalía

Documentos: Afiliada al P.C. Nº 29766

Ant, Secc: A B C D E G V

[X] [ ] [ ] [ ] [ ] [ ] [ ]

Secreto

026713 ANTECEDENTES #4

Doc.0001/76.-(00)

F. Ingr. 09.12.67 20 años

Dom: Of. 2 Nº 2324 (Ia Boyada). Dpto. Montevideo.-

Doc: Carece.-

Prof: Carece.-

Eval. B-2.-

BUSTO.- Af. Nro. [illegible] 7[illegible]6.- FS

026713

NOMBRE: [illegible]

Mina.---

NACIONALIDAD: Cr.- EDAD 2[illegible]

FECHA INGRESO: [illegible] 12 67

Dlio. Of. 2=2[illegible]--[illegible]=

Dep. [illegible].- Doc. Id.

OFICIO:

Lug. TRABAJO:

LO PRESENTAN:

BUSTOS 006713 5/[illegible] RB

[illegible] Mdeo. [illegible] Sec. [illegible] Cerro [illegible]

[illegible] de Ingreso 30.7.71 Cred. Civ. [illegible]

[illegible] Rosalia Bustos Bel[illegible]

Nom[illegible] Oriental [illegible] 21 [illegible]

[illegible]

S. I. D. 026714-6

Sub - Secc. **A/N.**

Ficha Nro. _____ Confec. _____

PUSTO _____ Salvador _____

Apellidos Nombres

DOCUMENTOS: C/C. _____ C/I. _____

Serie Nro. Nro. Dpto.

OTROS DOC. _____

Pasaporte Lib. Enrol. etc.

NACIMIENTO; _____

Fecha Lugar

DOMICILIO: _____

Calle Nro. Teléf. Ciudad o Localidad

PROFESION U OCUPACION: _____

LUGAR: _____ CA[illegible]: _____

IDEOLOGIA POLITICA: _____ CLASIFICACION: _____

DATOS COMPLEMENTARIOS: _____

Est. Civil Cónyuge Hijos

_____

Otros [illegible]

026714

Fecha	Documentos	ANTECEDENTES A REGISTRAR
1971.-	Lista 4190/91	Aparece como 3er. suplente del 17mo. titular a la Junta Departamental de Montevideo, en las listas de la "UNION POPULAR", para las elecciones Nacionales del corriente año.-(PP).-

026715-3

24 FEB. 1976

JUNTA DE COMANDANTES EN JEFE

S. I. D.

Dep. I Secc. I

Sub Secc. A/N

Ficha Nro. _____ Confec. _____

BUSTO — Santiago Marcelino

Apellidos — Nombres

DOCUMENTOS: C/C CBA 11400 C/I. _____

Serie Nro. Nro. Dpto.

OTROS DOC. _____

Pasaporte Lib. Enrol. etc.

NACIMIENTO: 34 años en 1960

Fecha Lugar

DOMICILIO: Juan Almirati 445 Santa Lucía Canelones

Calle Nro. Teléf. Ciudad o Localidad

PROFESION U OCUPACION: Jornalero

LUGAR: _____ CARGO: _____

IDEOLOGIA POLITICA: Comunista CLASIFICACION: _____

DATOS COMPLEMENTARIOS: _____

Est. Civil [redacted] Cónyuge Hijos

_____

Otros familiares

026715

Fecha	Documentos	ANTECEDENTES A REGISTRAR
8.I.70	0001	Afiliado al Partido Comunista el día 25/VII/60 con el Nº 12165.-(Microfilm incautado a Rodney ARISTY HI). Evaluación: B-2 (2)

J. C. J.

Dpto. 1

026715

26.10.76

Apellidos BUSTO

Nombres Santiago Marcelino

Documentos: Afiliado al P.C. Nº 12165

Ant, Secc: A B C D E G V

[X] [ ] [ ] [ ] [ ] [ ] [ ]

Secreto

026715

ANTECEDENTES FSy

Doc.0001/76.-(00)

F. Ingr. 25.07.60 34 años

Dom: Juan Almirati 445. Santa Lucía. Dpto. Canelones.-

C.C. CBA 11400

Jornalero.-

Eval. B-2.-

Bustos

026715 2165 Fs8

Afiliado N.

Departamento Canelones Seccional Sta. Lucia

Fecha de Ingreso 25.7.60

Nombre y Apellido Santiago Marcelino Bustos (34 años)

Nacionalidad oriental Cred. Civ. CBA 11400

Domicilio [illegible]

[illegible]

[illegible]

MINISTERIO DE DEFENSA NACIONAL
S. I. D.

026716-1

Dep. I Secc. I
Sub - Secc. G
Ficha Nro._____ Confec. 20/12/73

BUSTOS — Apellidos
Alberto — Nombres

DOCUMENTOS: C/C _____ Serie _____ Nro. _____ C/I _____ Nro. _____ Dpto. _____

OTROS DOC. _____ Pasaporte _____ Lib. Enrol. _____ etc.

NACIMIENTO _____ Fecha _____ Lugar _____

DOMICILIO: F. CONTUCCI — Calle; 4264 — Nro.; Teléf.; Ciudad o Localidad

PROFESION U OCUPACION: TALLER COMPOSICION

LUGAR: SEUSA CARGO: LINOTIPISTA

IDEOLOGIA POLITICA _____ CLASIFICACION BUENO (1)

DATOS COMPLEMENTARIOS _____ Est. Civil _____ Conyuge _____

Fecha	Documentos	026716 ANTECEDENTES A REGISTRAR
28 /12/72	4321	Indica 1.-(G)
12.7.73	3100	-Despedido de SEUSA, despues de ser desocupado este diario por la fuerza pública, sin indemnización de acuerdo a un decreto del P.E.-(G)(Ev. B6)

026716

Sec. SUR Agrup.

Fecha de Ingreso 21/11/72 Cred. Civ. BNA 23937

Nombre BURGOS VICO Alberto

Nacionalidad oriental Edad 9/8/46

Domicilio Felipe Contucci 4264
G.Sanabria y Caiguá

Ocupación Linotipista

Lugar de trabajo ...SEUSA

Quienes lo presentan Nilda Garcia
Roberto Rodella
AG"MARCOS ANA"

026717-9 26 FEB. 1976

JUNTA DE COMANDANTES EN JEFE

S. I. D.

Dep. I Secc. I

Sub Secc. A/N

Ficha Nro. _____ Confec. _____

BUSTOS (Apellidos) Alfredo (Nombres)

traslado a AMB 4260(1)

DOCUMENTOS: C/C BVA 36592 (Serie, Nro.) C/I. 942.274(2) (Nro., Dpto.)

OTROS DOC. _____ (Pasaporte, Lib. Enrol., etc.)

NACIMIENTO: 30 años en 1969 19.6.38 Mdeo.(3) (Fecha, Lugar)

DOMICILIO: Ascasubi 4711 (Calle, Nro., Teléf., Ciudad o Localidad)

PROFESION U OCUPACION: Empleado

LUGAR: BANDA - I.M.(4) CARGO: _____

IDEOLOGIA POLITICA: Comunista CLASIFICACION: _____

DATOS COMPLEMENTARIOS: soltero(5)
(Est. Civil, Cónyuge, Hijos)

Otros datos

026717

182

Fecha	Documentos	ANTECEDENTES A REGISTRAR
8.I.76	0001	Afiliado al Partido Comunista el día 30/V/69 con el Nº 38287.-(Microfilm incautado a Rodney ARISMENDI) Evaluación: B-2 (Z)
C.H.C.P.Nº197/80. Sec.19a.Ing.Mdeo.		16.1.81.En esta fecha se contestó constancia a nombre del causante, con anotaciones, para ingreso en I.M.M.
29.4.83	20492/82	Habiendo solicitado C.H.C.P. el 10.11.80, se le otorgó Cat "C" el 28.1.81.E al.A.1.Form.9607.(AE).
8.12.83	D.32839/ 03/04	3.7.81- Presenta recurso ante el Delegado del S.I.D. en Montevideo, al habérsele incluído en la Cat. "C" de CHCP. En dicho recurso manifiesta ser una persona de Bajo coheficiente intelectual, por lo cual personas "mal intencionadas y sin escrúpulos lo afiliaron a un partido que está fuera de la ley"; por lo que solicita se le reconsidere la categoría adjudicada.
	Pág. 9	Según luce an Acta labrada al causante, ante requerimiento de personas de las cuales por el tiempo transcurrido, no recuerda su nombre; se afilió al Partido Comunista.

26717

FECHA	DOCUMENTOS	Alfredo BUSTOS ANTECEDENTES A REGISTRAR
	///... Pág. 10	15.7.82- Según Diligenciado 73/83 del D-4 D.I.I. dirigido al Sr. Director de la D.I.I.; en relación con el recurso en trámite; se establece según averiguaciones practicadas que las personas que figuran como afiliadores del causante : Elba BOERO de MACHADO se encuentra presumiblemente residiendo en el interior del país; Héctor Mario MACHADO GONZALEZ, (procesado por "Asistencia a la Asosiación Subversiva hace 6 años que reside en España. Asimismo se consultó en los lugares de trabajo del causante, y vecinos, los cuales aseguran que el causante en una buena persona no conociéndole actividad política o manifestacione de esa índole.
	Pág. 13	21.11.83-El Señor Delegado del S.I.D. en Mdeo. eleva a este Servicio el recurso del causante para su correspondiente tramitac , con la opinión de que en base al bajo nivel cultural del causante, podría encuadrárle en la Cat. "B" de CHCP.(C) IND (11 A5)
		17.12.83-Por Exp. Nº324/D-I/83 se comunica al Delegado delSID en Mdeo. que teniendose en cuenta que en el presente recurso no figuran elementos [illegible]

26717

FECHA	DOCUMENTOS	Alfredo BUSTOS ANTECEDENTES A REGISTRAR Fs.3
	///... Pág. 10	15.7.82- Según Diligenciado 73/83 del D-4 D.I.I. dirigido al Sr. Director de la D.I.I.; en relación con el recurso en trámite; se establece según averiguaciones practicadas que las personas que figuran como afiliadores del causante : Elba BOERO de MACHADO se encuentra presumiblemente residiendo en el interior del país; Héctor Mario MACHADO GONZALEZ, (procesado por "Asistencia a la Asosiación Subversiva. hace 6 años que reside en España. Asimismo se consultó en los lugares de trabajo del causante, y vecinos, los cuales aseguran que el causante en una buena persona no conociéndole actividad política o manifestacione de esa índole.
	Pág. 13	21.11.83-El Señor Delegado del S.I.D. en Mdeo. eleva a este Servicio el recurso del causante para su correspondiente tramitaci con la opinión de que en base al bajo nivel cultural del causante, podría encuadrárle en la Cat. "B" de CHCP.(C) IND. (11 A 5)
		17.12.83-Por Exp. Nº324/D-I/83 se comunica al Delegado delSID en Mdeo. que teniendose en cuenta que en el presente recurso no figuran elementos que [illegible]

FECHA	DOCUMENTOS	26717 ANTECEDENTES A REGISTRAR	F5.4

cientemente al alteración psíquica mencionada por el causante, y considerando que se encuentra comprendido en las patuas de evaluación vigentes que establecen que a los afiliados al Partido Comunista les corresponde Cat. "C" de CHCP, este Servicio ha resuelto mantener dicha situación.(C)

26.10.76

J. C. J.

026717

Dpto. 1

Apellidos BUSTOS

Nombres Alfredo

Documentos: Afiliado al P.C. Nº 38287

Ant, Secc.	A	B	C	D	E	G	V
	X						

Secreto

026717 ANTECEDENTES 756

Doc. 0001/76.-(00)

F. Ingr. 30.05.69 30 años

Dom: Ascasubí 4711-Gowland. Dpto. Montevideo

C.C. BVA 36592

Descarga RAUSA.-

Eval. B-2.-

026717 FS

BUSTOS.- Af. Nro 38287.-

NOMBRE: Alfredo Bustos.-

NACIONALIDAD: Cr.-EDAD: 30

FECHA INGRESO: 30 05 69

Dlio.: Ascazubi 4711--Gowland.-

Dep.: [illegible].- Doc. Id. BVA.36592.

OFICIO: Desocupado.-

Lug.TRABAJO: "R A [illegible] S A".-

LO PRESENTAN: C. Buero de [illegible].
Hector [illegible].-

026718-7

FS1

JUNTA DE COMANDANTES EN JEFE

S. I. D.

Dep. I Secc. I

Sub Secc. A/N

Ficha Nro. ____ Confec. ____

BUSTOS SPINELLI — Alvaro Ramiro ALEJANDRO (1)

Apellidos — Nombres

DOCUMENTOS: C/C NCB 7011 (2) C/I. 19.540 COLONIA (3)

Serie Nro. Nro. Dpto.

2.956.412-3 Colonia (11)

OTROS DOC. ____

Pasaporte Lib. Enrol. etc.

NACIMIENTO: 11.1.930 Colonia (8)

Fecha Lugar

DOMICILIO: Gral. Flores S/Nº (Rosario) (12)
Lauro Muller 1888 (6)

Calle Nro. Teléf. Ciudad o Localidad

PROFESION U OCUPACION: DIRECTOR CENTRO DOCENTE (4) Docente (7)

LUGAR: "ROSARIO" (5) CARG

IDEOLOGIA POLITICA: ____ CLASIFICACION: ____

DATOS COMPLEMENTARIOS: Casado: GARCIA ECHEVERRY (9)

Est. Civil Cónyuge Hijos

Hijo de: Augusto y Cayetana (10)

Otros familiares

026718

Fecha	Documentos	ANTECEDENTES A REGISTRAR
19.7.77	D.0701 PME	- A disposición de la Justicia. Fecha 28.5.77. Causa:Averiguación Juez:J.M.I. 2do. T. Fecha Det. 29.5.77.- (F)./
4.1.78 Memorandum 8844/77 D3 DNII	D. 031	- 9.11.67 - Edil colorado de la lista 15, hará uso de la palabra en un acto de homenaje al "CHE" Guevara, que se realizará en la ciudad de Juan Lacaze, y es organizado por el Comité Popular Anti-Imperialista y por distintas fuerzas progresistas.- (S).-
4.1.77	Doc.0022	Figura en una relación de movimientos de recluídos. PROCESADO el 15.6.77 -CAUSA:Art.58ºal.3ºCPM - Juez 1aI2doT. F.DET.:29.5.77 (MM).-
25.05.82	D. 15210 Pág. 27	Funcionario del CONAE que fue sumariado en aplicación del procedimiento disciplinario previsto en la Ordenanza No. 17. Destituído por R. I. No. 516/78, de 28/2/78.- Evaluación: A-1. Indica (1)2((5) (VL)
5.6.80	0142	El [illegible] por Oficio Nº 193 de fecha [illegible] su captura [illegible] Con fecha 6.6.80 se consulta [illegible] de la [illegible] de Montevideo [illegible] que [illegible] Por lo [illegible]

FECHA	DOCUMENTOS	026718 ANTECEDENTES A REGISTRAR
	...	se resuelve no efectuar la requisitoria y solicitar al S.T.M. que deje sin efecto su captura dado su actual situación. Eval: A-1 Indica del 6 al 7 (00) Form. Nº 3016
10.10.80	0509	El S.T.M. por Oficio Nº 301 de fecha 24.4.80 deja sin efecto su captura. Eval: A-1 (00) Form. Nº 3017
13.9.82	D.19042 R.E. 18283	21.04.78: Sentencia en 1ra. Instancia: 3 años y 6 meses de Penitenciaría.- Indica (8 al 10).-(i) FORM. Nº 3365
28.9.82	D.20089 R.E.18283	31.2.82: En la fecha se dispuso su "Libertad Definitiva".- FORM. Nº 3366. (i)
8.09.82	D.18751 R.E.18283	-Año 1968: Figura como integrante de la Junta Dptal. de Coloni quien solicita la libertad del Sr. CARLOS HERNANDEZ LUISI (estudiante de Arq., docente del Inst. Normal de Rosario y de UTU), y de ARTAGNAN D'ALESSIO GORDIOLA (expulsado de la docencia), ambos intervinientes en la marcha de protesta que fué organizada dentro del mismo instituto por el causante. EVAL. B-2.- FORM. Nº 336
31.8.82	D.18283	Figura en el 5 lugar de la lista NAD del Partido COLORADO Agrupación "BATLLISMO UNIDO" Dpto. de COLONIA como candidato para integrar los Deliberantes Departamentales y Convenciones Nacionales en las Elecciones [illegible] de los PP.PP. [illegible] INDICA DEL [illegible] FORM. [illegible]

FECHA	DOCUMENTOS	026718 ANTECEDENTES A REGISTRAR
6.[illegible]	[illegible]	Por Oficio N°.765 /82 el S.I.D. comunica a la Corte Electoral que de acuerdo a las disposiciones en vigencia, el causante se halla inhabilitado para integrar la mencionada lista.- La causa que motivó su inhabilitación fué: ARTICULO Nº 58 NUMERAL 3 C.P.M.-
6.4.83	24745/83	-Figura en una relación de liberados procedente dela P.M.E. Detenido el 29.05.77,- EVAL:A-1 (Q) FORM:8567
8.6.83	27091/04	21/5/83: Hizo uso de la palabra en el acto eleccionario realizado en el Club Plaza de Deportes de la ciudad de Colonia a los efectos de designar los integrantes del Comité Ejecutivo del P. Colorado de esa ciudad, en el mismo hizo referencia a que el Comité de la NAD de (Rosario) resolvió apyar los proyectos en cuanto al problema existente en el sector Agropecuario sean utilizados por el Comité Ejecutivo.-Eval.A-1.-(FE) FORM. 10788

11941 / 82
PAG. 823

- POSEE ANTECEDENTES EN CO.NA.E -
EVAL - A - 1. (CD) INDICA ( ) ( ) ( )

026719-5

75

JUNTA DE COMANDANTES EN JEFE

S. I. D.

26 FEB. 1976

Dep. I Secc. I

Sub Secc. A/N

Ficha Nro. ____ Confec. ____

BUSTOS BUSTOS — Amelia

Apellidos — Nombres

DOCUMENTOS: C/C BVA 16548 — C/I. ____

Serie Nro. — Nro. Dpto.

OTROS DOC. ____

Pasaporte — Lib. Enrol. — etc.

NACIMIENTO: 29 años en 1969

Fecha — Lugar

DOMICILIO: Caonabó 261

Calle — Nro. — Teléf. — Ciudad o Localidad

PROFESION U OCUPACION: Labores

LUGAR: ____ CARGO: ____

IDEOLOGIA POLITICA: ~~Comunista~~ CLASIFICACION: ____

DATOS COMPLEMENTARIOS: ____

Est. Civil — Cónyuge — Hijos

Otros familiares

026719

B2:

Fecha	Documentos	ANTECEDENTES A REGISTRAR
8.I.76	0001	Afiliada al Partido Comunista el día 20/I/69 con el Nº 36687.-(Microfilm incautado a Rodney ARISMENDI) Evaluación: B-2 (Z)

26.10.76

C. J. 026719

Dpto. 1

Apellidos BUSTOS BUSTOS

Nombres Amelia

Documentos: Afiliada al P.C. Nº 36687

Ant, Secc.	A	B	C	D	E	G	V
	X						

Secreto

026719 ANTECEDENTES 754

Doc.0001/76.-(CO)

F. Ingr. 20.01.69 29 años

Dom: Caonabé 261-Simón Martínez y Manuel Herrera y Obes. Dpto. Montevideo.-

C.C. BVA 16548

Ama de casa.-

Eval. B-2.-

BUSTOS.- 026719

NOMBRE: [illegible]

NACIONALIDAD: [illegible] EDAD: [illegible]

FECHA INGRESO: 23 DE [illegible]

Dlio.: [illegible]

Dep.: [illegible] Doc. Id.: [illegible]

OFICIO: [illegible]

Lug. TRABAJO: [illegible]

LO PRESENTAN: [illegible]

MINISTERIO DE DEFENSA NACIONAL
S. I. D.

026720-3 28/3/78 Dep. I Secc. I

Sub Secc. G

Ficha Nro. _____ Confec. _____

BUSTOS RODRIGUEZ de PRESA — Apellidos
Ana María — Nombres

DOCUMENTOS: C/C CDA 14394 (Serie / Nro.) C/I. 19297 (Nro. / Dpto.)

OTROS DOC. _____ (Pasaporte / Lib. Enrol. / etc.)

NACIMIENTO: _____ (Fecha / Lugar)

DOMICILIO: Colorado S/N (Las Piedras) (Calle / Nro. / Teléf. / Ciudad o Localidad)

PROFESION U OCUPACION: Periodista

LUGAR: Hospital de Clínicas CARGO _____

IDEOLOGIA POLITICA: _____ CLASIFICACION: _____

DATOS COMPLEMENTARIOS: _____ (Est. Civil / Cónyuge / Hijos)

Otros datos

026720 #2

Fecha	Documentos	ANTECEDENTES A REGISTRAR
7/11/77	D.1163	-Se postuló como candidato de la lista Nº8 de tendencia marxista, para integrar las Comisiones Directivas y Fiscales de la Asociación de Funcionarios del Hospital de Clínicas entre los años 1965/1973.-(LL).- No lleva evaluación.-

BUSTOS 026720 Afiliado Nº 42425

Montevideo Sec. 18 y 2ª. Agrup. Clínicas

Fecha de Ingreso 20.11.69 Cred. Civ. CDA-14394

Nombre Ana [illegible] Bustos [illegible]

Nacionalidad oriental .... Edad 35

Domicilio [illegible] entre 25 de [illegible] y [illegible] y Tres-LAS [illegible]

Ofic. ....

[illegible] Clínicas [illegible]

F. [illegible]

MINISTERIO DE DEFENSA NACIONAL

S. I. D.

026720

Dep. I Secc. I

Sub Secc. G

Ficha Nro. ____ Confec. 20.4.7

BUSTOS — Apellidos

Ana María — Nombres

DOCUMENTOS: C/C ____ (Serie / Nro.) C/I. ____ (Nro. / Dpto.)

OTROS DOC. ____ (Pasaporte / Lib. Enrol. / etc.)

NACIMIENTO: ____ (Fecha / Lugar)

DOMICILIO: ____ (Calle / Nro. / Teléf. / Ciudad o Localidad)

PROFESION U OCUPACION: Periodista

LUGAR: [illegible] CARGO: ____

IDEOLOGIA POLITICA: ____ CLASIFICACION: ____

DATOS COMPLEMENTARIOS: ____ (Est. Civil / Cónyuge / Hijos)

Otros datos

026720

Fecha	Documentos	ANTECEDENTES A REGISTRAR
4.3.76	0283	Figura como candidata a Titular de la Comisión Directiva de la Asociación de Funcionarios del Hospital de Clínicas durante el período 1970-71. Dicha Asociación es de Dirigencia izquierdista. Se postula por la lista No. 3. Lema "Unidad y Lucha". ( ).-

026720

Dep. I Secc. I

MINISTERIO DE DEFENSA NACIONAL

S. I. D.

Sub Secc. G

Ficha Nro. _____ Confec. 28.4.76

BUSTOS de PRESA — Apellidos

Ana María — Nombres

DOCUMENTOS: C/C _____ Serie _____ Nro. _____ C/I. _____ Nro. _____ Dpto. _____

OTROS DOC. _____ Pasaporte _____ Lib. Enrol. _____ etc. _____

NACIMIENTO: _____ Fecha _____ Lugar _____

DOMICILIO: _____ Calle _____ Nro. _____ Teléf. _____ Ciudad o Localidad _____

PROFESION U OCUPACION: Funcionaria

LUGAR: Hospital de Clínicas CARGO. _____

IDEOLOGIA POLITICA: _____ CLASIFICACION: _____

DATOS COMPLEMENTARIOS: _____ Est. Civil _____ Cónyuge _____ Hijos _____

Otros familiares

026720

87

Fecha	Documentos	ANTECEDENTES A REGISTRAR
4.3.76	0288	Figura como candidata a Suplente para integrar la Comisión Directiva de la Asociación de Funcionarios del Hospital de Clínicas durante el período 1967-68. Dicha Asociación es de dirigencia izquierdista. Se postula por la lista - Nol 100. Lema "Unidad Gremial". (E).-

026721-1

JUNTA DE COMANDANTES EN JEFE

S. I. D.

Dep. I Secc. I

Sub Secc. A/N

Ficha Nº ..... Confec. 22/12/8

BUSTOS ARCAS — Apellidos

Angel — Nombres

DOCUMENTOS: C/C ..... Serie ..... Nº ..... C/I. ..... Nº ..... Dpto.

OTROS DOC. ..... Pasaporte ..... Lib. Enrol. ..... etc.

NACIMIENTO: ..... Fecha ..... Lugar

DOMICILIO: ..... Calle ..... Nº ..... Teléf. ..... Ciudad o Localidad

PROFESION U OCUPACION: .....

LUGAR: ..... CARC .....

IDEOLOGIA POLITICA: ..... CLASIFICACION: .....

DATOS COMPLEMENTARIOS: ..... Cónyuge ..... Est. Civil ..... Hijos

..... Otros familiares

026721

fs. 2

Fecha	Documentos	ANTECEDENTES A REGISTRAR
17.9.81.	Doc. 7943	Figura con el Nro. 8 en la Comisión Electoral por la Lista Nro. 1, en las futuras elecciones de la Asociación de Funcionarios Portuarios. Según informe elaborado con fecha 30.5.79.- Eval.A-3.-(FE)

SERVICIO DE INFORMACION DE DEFENSA 026722-9

Dep. 1

Confeccionado el 16.11.71.

E

VARIOS

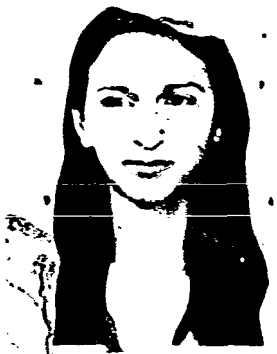

BUSTOS SALES
Aracely Solange
Req, Nº 968.

Apellidos **BUSTOS SALES**

Nombres **ARACELI** Solange (7)

Fecha de Nacimiento 17/9/53 (1)

Lugar de Nacimiento Montevideo (2)

Est. Civil

Cred. Cívica BAB 32.953 (3) Céd. Identidad **1.271.623.**

Otros Documentos

Ocupación Estudiante de Veterinaria (4)

Madre

Domicilio Arapey 1336 (5) Ciudad

Otros datos Estatura mediana, [illegible] (6)

[illegible] Subversiva: [illegible] ([illegible]) ([illegible])

22228

026723

FICHA - COMPLEMENTARIA

DOCUMENTO		ANTECEDENTES
Fecha	Origen	
8/10/71.	B.72.D.237.	**Ocupó la Universidad de la República el 8/10/71, siendo desalojado allas 16.00 horas por la fuerza pública. (W).**
15/10/74	2613	Se requiere su captura por sabérsele vinculada a las organizaciones sediciosas y haber pasado a la clandestinidad.Requ.No. 968.(VV) Indica ④-⑥.-
18/X/74	2714(VV)	
20.4.83	25365/1646	1971/1978:En información referente al M.I.N. obtenida por el Depto. III/S.I.D. en éste período se establece:Indica idem Doc.2613/74 en lo referente al Nº de requerido.Indica (7) y (8). Eval A-2 (B7). FORM:9926.
11941 / 82		- POSEE ANTECEDENTES EN EL CO.NA.E -
PAG. 722		EVAL - A - 1. (C1) INDICA ( ) ( ) ( )

026723-7

26 FEB. 1976

JUNTA DE COMANDANTES EN JEFE

S. I. D.

Dep. I Secc. I

Sub Secc. A/N

Ficha Nro. _____ Confec. _____

BUSTOS BUSTOS de GONZALEZ — Aurora

Apellidos — Nombres

DOCUMENTOS: C/C _____ C/I. _____

Serie Nro. Nro. Dpto.

OTROS DOC. _____

Pasaporte Lib. Enrol. etc.

NACIMIENTO: 18 años en 1964

Fecha Lugar

DOMICILIO: Ascazubí 4711

Calle Nro. Teléf. Ciudad o Localidad

PROFESION U OCUPACION: Obrera textil

LUGAR: YUSC SA CARGO: _____

IDEOLOGIA POLITICA: Comunista CLASIFICACION: _____

DATOS COMPLEMENTARIOS: _____

Est. Civil [redacted] Cónyuge Hijos

Otros familiares

026723

Fecha	Documentos	ANTECEDENTES A REGISTRAR
8.I.76	0001	Afiliado al Partido Comunista el día 10/XII/64.-(Microfilm incautado a Rodney ARISMENDI) Evaluación: B-2 (Z)

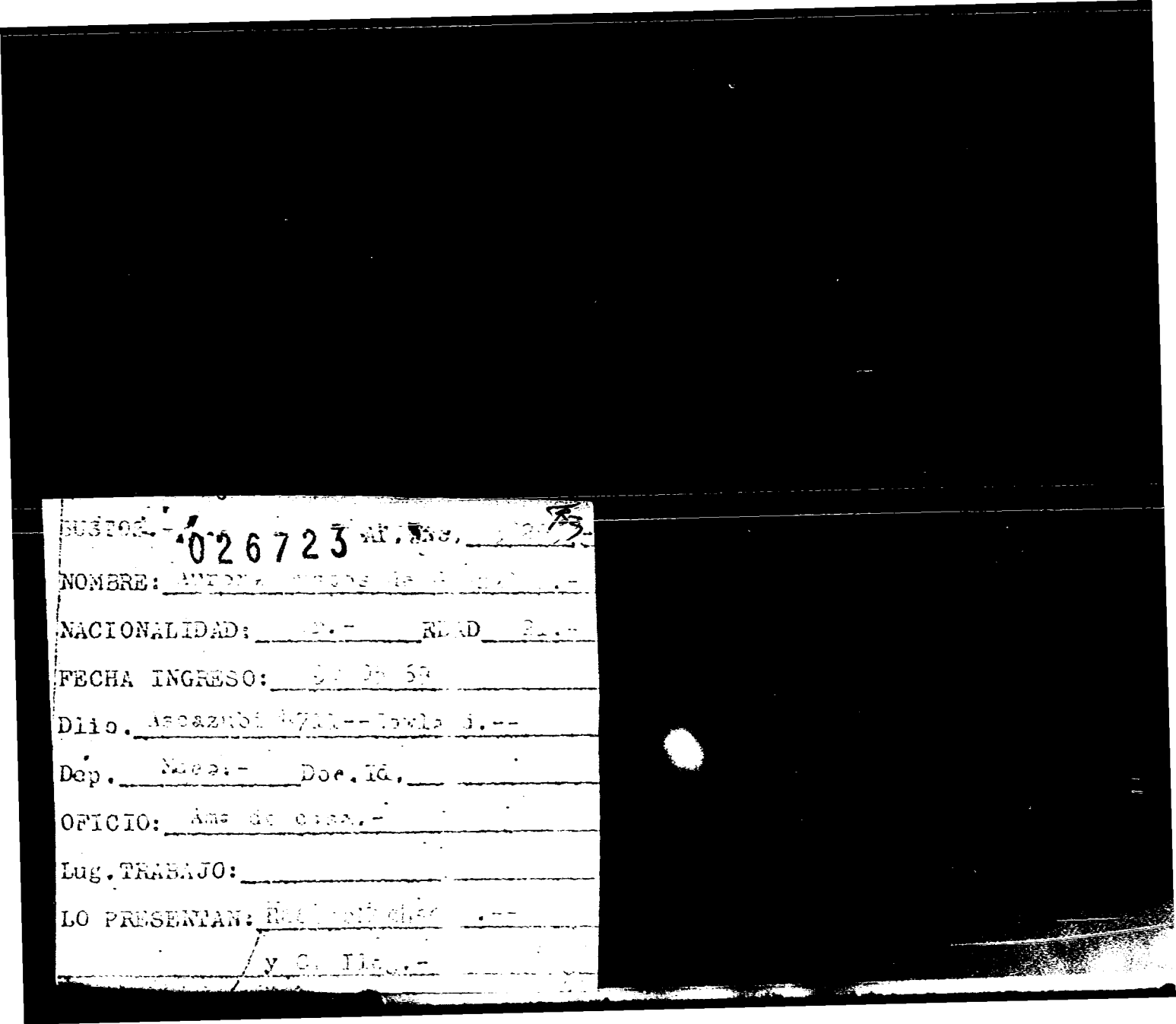
026723
NOMBRE:
NACIONALIDAD:
FECHA INGRESO:
Dep.
OFICIO:
Lug. TRABAJO:
LO PRESENTAN:

BUSTOS.- 026723 Af. Ins. [illegible]

NOMBRE: [illegible]

NACIONALIDAD: [illegible] EDAD [illegible]

FECHA INGRESO: [illegible]

Dlio. [illegible]

Dep. [illegible] Doc. Id.

OFICIO: Ama de casa.-

Lug. TRABAJO:

LO PRESENTAN: [illegible]

y C. [illegible]

BUSTOS.- Af: Nro. 22245.- F64

026723

NOMBRE: Aurora Bustos Bustos.-

NACIONALIDAD: Or. EDAD: 18

FECHA INGRESO: 10 12 64

Dlio.: Ascazubi 4711=Gowland-Yapeyu

Dep.: Mdeo.- Doc. Id.

OFICIO: Obrera Textil.-Conv.O.Textil.

Lug.TRABAJO: "YUNG S.A.".-

LO PRESENTAN:

26 FEB. 1976

JUNTA DE COMANDANTES EN JEFE
S. I. D.

026723

Dep. I Secc. I
Sub Secc. A/N
Ficha Nro. _____ Confec. _____

BUSTOS de GONZALEZ — Aurora
Apellidos — Nombres

DOCUMENTOS: C/C _____ C/I. _____
Serie Nro. Nro. Dpto.

OTROS DOC. _____
Pasaporte Lib. Enrol. etc.

NACIMIENTO: 21 años en 1969
Fecha Lugar

DOMICILIO: Ascasubí 4711
Calle Nro. Teléf. Ciudad o Localidad

PROFESION U OCUPACION: Labores

LUGAR: _____ CARGO: _____

IDEOLOGIA POLITICA: Comunista CLASIFICACION: _____

DATOS COMPLEMENTARIOS: _____
Est. Civil Cónyuge Hijos

Otros familiares

026723

Fecha	Documentos	ANTECEDENTES A REGISTRAR
8.I.76	0001	Afiliada al Partido Comunista el día 30/V/69 con el Nº 38295.-(Microfilm incautado a Rodney ARISMENDI) Evaluación: B-2 (Z)

26.10.76 57

J. C. J. 026723

Dpto. 1

Apellidos BUSTOS BUSTOS

Nombres Aurora

Documentos: Afiliada al P.C. Nº 22245

Ant, Secc.	A	B	C	D	E	G	V
	X						

Secreto

ANTECEDENTES

Fs 8

Doc.0001/76.-(00)

F. Ingr. 10.12.64 18 años

Dom: Ascasubí 4711-Gowland y Yapeyú. Dpto. Montevideo.-

Doc: Carece.-

Obrera textil. YUNG S.A. Cong. Obrero Textil

Eval. B-2.-

J. C. J. 026723 26.10.76

Dpto. 1

Apellidos BUSTOS dde GONZALEZ

Nombres Aurora

Documentos: Afiliada al P.C. Nº 38295

Ant, Secc: A B C D E G V

[X] [ ] [ ] [ ] [ ] [ ] [ ]

Secreto

026723 ANTECEDENTES F10

Doc.000 1/76.-(00)

F. Ingr. 30.05.69 21 años

Dom: Ascasubí 4711-Gowland. Dpto. Montevideo

Doc: Carece.-

Ama de casa.-

Eval. B-2.-

026724-5

26 FEB. 1976

FE/

JUNTA DE COMANDANTES EN JEFE

S. I. D.

Dep. I Secc. I

Sub Secc. A/N

Ficha Nro. _____ Confec. _____

BUSTOS SPINELLI de BUSAKRE — Blanca Iris
Apellidos — Nombres

DOCUMENTOS: C/C NBD 4478 — C/I. _____
Serie Nro. — Nro. Dpto.

OTROS DOC. _____
Pasaporte — Lib. Enrol. — etc.

NACIMIENTO: 30 años en 1969
Fecha — Lugar

DOMICILIO: Manuel Alonso 1677 apto.6
Calle Nro. Teléf. Ciudad o Localidad

PROFESION U OCUPACION: Bibliotecaria - Oficinista

LUGAR: Biblioteca Nacional y Mutual CARGO: de la B.Nacional

IDEOLOGIA POLITICA: Comunista CLASIFICACION: _____

DATOS COMPLEMENTARIOS: _____
Est. Civil — Cónyuge — Hijos

22209

Otros familiares

026724

B2

Fecha	Documentos	ANTECEDENTES A REGISTRAR
8.I.76	0001	Afiliado al Partido Comunista el día 20/I/69 con el Nº 36745.-(Microfilm incautado a Rodney ARISMENDI) Evaluación: B-2 (Z)

26.10.76 153

J. C. J. 026724

Dpto. 1

Apellidos BUSTOS SPINELLI de BUSAKRE

Nombres Blanca Iris

Documentos: Afiliada al P.C. Nº 36745

Ant, Secc.	A	B	C	D	E	G	V
	X						

Secreto

026724 **ANTECEDENTES**

#54

Doc.0001/76.-(00)

F. Ingr. 20.01.69 30 años

Dom: Manuel Alonso 1677/6. Vidal y Fuentes

4 de Julio. Dpto. Montevideo.-

C.C./NBD 4478

Bibliotecaria. Oficinista. Biblioteca

Nacional -Ileg. Mutual de la B. Nacional.-

Eval. B-2.-

026724

[illegible].-　　Af. Nro. 36745.-

NOMBRE: [illegible] Iris Bustos Spicelli de Busakra.-

NACIONALIDAD: Or.　EDAD 30

FECHA INGRESO: 20 01 69.-

DI R. [illegible] Alonso 1677/6=Vidal-[illegible]tes y 4 Julio

Dep. [illegible].-　Doc. Id. [illegible] 4473

OFICIO: Bibliotecaria=Oficinista.-

Lug. TRABAJO: Biblioteca Nacional.- Mutual de la B. Nacional.

LO PRESENTAN:

026725-D

24 FEB. 1976

JUNTA DE COMANDANTES EN JEFE

S. I. D.

Dep. I Secc. I

Sub Secc. A/N

Ficha Nro. _____ Confec. _____

BUSTOS — Apellidos

Carlos — Nombres

DOCUMENTOS: C/C _____ (Serie / Nro.) C/I. _____ (Nro. / Dpto.)

OTROS DOC. _____ (Pasaporte / Lib. Enrol. / etc.)

NACIMIENTO: 32 años en 1957 (Fecha / Lugar)

DOMICILIO: Feminiar 369 (Calle / Nro. / Teléf. / Ciudad o Localidad)

PROFESION U OCUPACION: ~~Maquinista~~

LUGAR: La Mundial — CARGO: _____

IDEOLOGIA POLITICA: Comunista — CLASIFICACION: _____

DATOS COMPLEMENTARIOS: _____ (Est. Civil / Cónyuge / Hijos)

22241

Otros familiares

020725 82

Fecha	Documentos	ANTECEDENTES A REGISTRAR
8.I.76	0001	Afiliado al Partido Comunista el día 20/VII/57 con el N° 6011.-(Microfilm incautado a Rodney ARISMENDI) Evaluación: B-2 (2)

SERVICIO DE INFORMACION DE DEFENSA

Dep. I

MINISTERIO DE DEFENSA NACIONAL M / F
SERVICIO DE INFORMACION DE DEFENSA

[redacted]

026725

Sección "G"

Gremio

Ficha Nº [redacted]

Foto

Nombres y Apellidos: BUSTO Carlos

Fecha y Lugar Nac.: 32 años en 1957 (1)

Cred. Cív.: Serie ..... Nº ..... Ced. Identidad: .....

Otros documentos: .....
(Pasaporte - Libreta Enrolam. - etc.)

Domicilio: Ferrini 360 (2)
(Ciudad o Localidad) (Calle) (Nº) (Teléf.

Profesión: Maquinista (3)

Cargo y Lugar: Textil "La Mundial" (Sección Batanes)

Ideol. Política: COMUNISTA (4) Actuación: ACTIVISTA

Datos Complementarios: .....

Apreciación General: .....

Ficha confeccionada: 11/4/66

FICHA COMPLEMENTARIA

Documento		026725	Antecedentes	75-4
Fecha	Origen			
9.I.76	0001	Indice(1) a (4)		

26.10.76

026725

Dpto. 1

Apellidos BUSTO

Nombres Carlos

Documentos: Afiliado al P.C. Nº 6011

Ant, Secc: A B C D E G V

[X] [ ] [ ] [ ] [ ] [ ] [ ]

Secreto

020725 **ANTECEDENTES**

Doc.0001/76.-(00) FSG

F. Ingr. 20.07.57 32 años

Dom: Faminiar 369. Dpto. Montevideo.-

Doc: Carece.-

Maquinista. "LA MUNDIAL".-

Eval. B-2.-

SERVICIO DE INFORMACION
DE DEFENSA
Dep. I

026726-0

FB/ Sección

Gre

Ficha Nº [redacted]

[redacted]

Foto

Nombres y Apellidos: BUSTOS HORNES Desiderio

Fecha y Lugar Nac.: 56 años en 1975.

Cred. Cív.: Serie ..... Nº ..... Ced. Identidad: 714774

Otros documentos: .....
(Pasaporte - Libreta Enrolam. - etc.)

Domicilio: Guaviyú 2718
(Ciudad o Localidad) (Calle) (Nº) (Teléf.)

Profesión: Obrero de la Fab. Nal. de Cervezas.

Cargo y Lugar: Obreros de la Bebida

Ideol. Política: ..... Ac ión: DIRIGENTE de la Fed. de Obr y Empleados de la Bebida

Datos Complementarios: .....

Apreciación General: .....

.....

.....

Ficha confeccionada: Montevideo [illegible]

026726 FICHA COMPLEMENTARIA

Documento		ANTECEDENTES
Fecha	Origen	
2-6-67	El Popular	-Secretario de Actas y Correspondencia de la Federación de Obreros y Empleados de la Bebida par el período de 1967.-
/II/72.	El Pop.	-Dirigente de la Federación de Obreros y Empleados de la Bebida.-(T).-
4.6.972	"El Pop".	Electo Srio. de Finanzas para el periodo, en las elecciones realizadas en junio de 1972.
12.5.75	Inf.DNII D-842	Integrante del Consejo Directivo de la Federación de Obreros y Empleados de la Bebida.(Evaluación A/1) (K)
3.10.75 JPM PD 07.00 a 07.00	Doc. 1797	- Se le inspeccionó su domicilio con resultados negativos el 29.9.75. Viene siendo interrogado sobre un Boletín Informativo incautado a CORBO BARRIOS, Ramón. de la Fed. de Obreros y Empleados de la Bebida.- (SS.
11.10.75 JPM PD 07.00 a 07.00	Doc. 1827	- El día 3.10.75 fué internado en el Cilindro Municipal en el régimen de las Medidas Prontas de Seguridad.-(SS)-

MINISTERIO DE DEFENSA NACIONAL 026726
S. I. D.

Dep. I Secc. I
Sub-Secc. G
Ficha Nº. Confec
15.5.972

BUSTOS Desiderio
Apellidos Nombres

DOCUMENTOS: C/C C/I
Serie No. No. Dpto.

OTROS DOC.:
Pasaporte Lib. Enrol. etc.

NACIMIENTO:
Fecha Lugar

DOMICILIO:
Calle No. Telef Ciudad o Localidad

PROFESION U OCUPACION:

LUGAR: CARGO

IDEOLOGIA POLITICA CLASIFICACION DIRIGENTE

DATOS COMPLEMENTARIOS

026726

FECHA	DOCUMENTOS	ANTECEDENTES A REGISTRAR
.6.972	"El Pop".	**Secretario de Finanzas de la Federación de Obreros Y Empleados de la Babida.-**
17.12.74	3209	Figura en una relación de dirigentes gremiales del Sindicato de Obreros y Empleados de la Bebida. Evaluación A-2 (BB).

BUSTOS/- Nº Af. 70.620.-

Desiderio BUSTOS/- 0 2 6 7 2 6

Nac. F.Ing 30.11.72 Edad 52.

Doc.Id. C.C. C.I. 714.774.-

Mdeo. Secc 8va. Cervecero

Dir. Guaycurú 2718.-

Of. Obrero. S.T. Fca. Nacional der Cervezas.-

Oscar Risso - Héctor Gonz
les.-

026727-8

26 FEB. 1976

JUNTA DE COMANDANTES EN JEFE

S. I. D.

Dep. I Secc. I

Sub Secc. A/N

Ficha Nro. ____ Confec. ____

BUSTOS — Apellidos

Elbio — Nombres

DOCUMENTOS: C/C LEB 1024 (Serie / Nro.) C/I. ____ (Nro. / Dpto.)

OTROS DOC. ____ (Pasaporte / Lib. Enrol. / etc.)

NACIMIENTO: ____ (Fecha / Lugar)

DOMICILIO: ____ (Calle / Nro. / Teléf.) Paysandú (Ciudad o Localidad)

PROFESION U OCUPACION: ____

LUGAR: ____ CARGO: ____

IDEOLOGIA POLITICA: Comunista CLASIFICACION: ____

DATOS COMPLEMENTARIOS: ____ (Est. Civil / Cónyuge / Hijos)

[redacted]

Otros familiares

026727

B2

Fecha	Documentos	ANTECEDENTES A REGISTRAR
8.I.76	0001	Afiliado al Partido Comunista el día 23/XI/46 con el Nº 1781.-(Microfilm incautado a Rodney ARISMENDI) Evaluación: B-2 (Z)

26.10.75

C. J. 026727

Dpto. 1

Apellidos BUSTOS

Nombres Elbio

Documentos: Afiliado al P.C. Nº 1781

Ant, Secc.	A	B	C	D	E	G	V
	X						

Secreto

026727

ANTECEDENTES 154

Doc.0001/76.-(CO)

F. Ingr. 23.11.46

Dom: Dpto. Paysandú.-

C.C. LEC 1024

Prof: Carece.-

Eval. B-2.-

BUSTOS.- 026727 Ref. No. [illegible] 135

NOMBRE: [illegible] Bustos.-

NACIONALIDAD: _____ EDAD _____

FECHA INGRESO: 23 11 46

Dlio. _____

Dep. [illegible].- Doc. Id. [illegible]

OFICIO: _____

Lug. TRABAJO: _____

LO PRESENTAN: _____

SERVICIO DE INTELIGENCIA
División I
(Seguridad)

MINISTERIO DE DEFENSA NACIONAL
SERVICIO DE INFORMACION DE DEFENSA
M / F
026726-b

Sección 731
Act. Ant. Nac.
Ficha N. [redacted]

Nombres y Apellidos: USTOS DE NUCCIA, Enrique.

Fecha de Nacimiento: 16 de noviembre de 1922.-

Lugar de Nacimiento: Montevideo.-
(País - Ciudad o Localidad - etc.)

Cred. Civ.: Serie ..... N.º ..... Ced. Identidad: .....

Otros documentos: .....
(Pasaporte - Libreta Enrolam. - etc.)

Foto

Domicilio: Montevideo. (Ciudad o Localidad) Buenos Aires (Calle) 227.- (N.º) (Telef.)

Filiación
- Edad Aparente ..... Color del Cutis .....
- Color del Cabello ..... Estatura Aproximada .....
- Complexión ..... Aspecto Social .....
- Señas particulares .....

Ficha confeccionada en [redacted] el [redacted]

[redacted]

026728

ACTIVIDADES

(1) Laborales: Profesión ..... Lugar de trabajo .....

Cargo ..... Antigüedad .....

Otras Actividades .....

.....

(2) Políticas: Ideología Comunista.- ..... Actuación .....

Antecedentes .....

Antecedentes familiares Hijo de Enrique e Irene.-

(3) Sociales: Estado Civil ..... Religión ..... Figuración .....

Grado Instrucción ..... Lugares que frecuenta .....

(4) Económicas: Situación ..... Capital aprox. ..... Vehículo .....
marca y N.o

Otros datos .....

Datos Complementarios .....

Apreciación Personal Gral. .....

.....

.....

BUSTOS DE LUCCIA, Enrique. FICHA COMPLEMENTARIA

Documento		026728 Antecedentes
Fécha	Origen	
Año 1964.-	B-73(5)-D-1.-	- Sindicado comunista por la Jefatura de Policía de Rivera, es de los que transitan desde Montevideo hacia esa frontera.- F-6.-
1971.	Lista 1001 de RIVERA	-Candidato en el ler. lugar Suplente del 3er. Titulara a la Junta Electoral , en las listas del P.Comunista."F
		17.12.77-Fue contestado por MEMO(A)Nº 3649/77 para la Prefectura Nacional Naval.-qq-.

FICHA COMPLEMENTARIA

Documento		026728	Antecedentes	154
Fecha	Origen			

026728

SERVICIO DE INTELIGENCIA

MINISTERIO DE DEFENSA NACIONAL
SERVICIO DE INFORMACION DE DEFENSA

M / F

[redacted]

FOTO

Fecha 21 de setiembre de 1949

Ficha N.º [redacted]

Nombre BUSTOS, Enrique

Nacionalidad

Profesión o actividad Obrero metalúrgico

Lugar de nacimiento

Documentos que posee

Domicilio Teléf

FILIACION

Edad aparente color del

cutis de los cabellos

estatura aspecto social

señas particulares

Fecha	Contenido
16/IX/49	"Justicia"

026728

Lugares donde frecuenta

afiliado a

actividad política y donde actúa
COMUNISMO

Antecedentes policiales

vehículos que posee o que guía

nombre y número de

personas que forman su familia

DATOS COMPLEMENTARIOS

1) Justicia de 16/IX/49 escribe sobre su desalojo.-

026728

24 FEB. 1976

JUNTA DE COMANDANTES EN JEFE

S. I. D.

Dep. I — Secc. I

Sub Secc. A/N

Ficha Nro. _____ Confec. _____

[illegible]USTO de LUCIA — Enrique

Apellidos — Nombres

BAB. (1)

DOCUMENTOS: C/C PAB 5555 — C/I. _____

Serie — Nro. — Nro. — Dpto.

OTROS DOC. _____

Pasaporte — Lib. Enrol. — etc.

NACIMIENTO: 44 años en 1966

Fecha — Lugar

DOMICILIO: Lavalleja 977 — Rivera

Calle — Nro. — Teléf. — Ciudad o Localidad

PROFESION U OCUPACION: Metalúrgico

LUGAR: _____ CARGO: _____

IDEOLOGIA POLITICA: [illegible] CLASIFICACION: _____

DATOS COMPLEMENTARIOS: _____

Est. Civil — Cónyuge — Hijos

Otros familiares

026728 158

Fecha	Documentos	ANTECEDENTES A REGISTRAR
8.I.76	0001	Afiliado al Partido Comunista el día 29/VIII/66 con el N° 25777.-(Microfilm incautado a Rodney ARNOVEDI) Evaluación: B-2 (2)
31-5-76	0754	-Indica lo mismo que el Documento anterior.- Eval:B-1 (M).- Indica (1).-

J. C. J.
Dpto. 1

026728

26.10.76
~~159~~

Apellidos BUSTO de LUCIA

Nombres Enrique

Documentos: Afiliado al P.C. Nº 25777

Ant, Secc: A B C D E G V

[X] [ ] [ ] [ ] [ ] [ ] [ ]

Secreto

026728 **ANTECEDENTES**

Doc.0001/76.-(00) T510

F. Ingr. 29.08.66 44 años

Dom: Lavalleja 977. Dpto. Rivera.-

C.C. PAB 5555

Metalúrgico.-

Eval. B-2.-

Fs 11

026728

JUNTA DE COMANDANTES EN JEFE

S. I. D.

Dep. I Secc. I

Sub Secc. A/N

Ficha Nro. _____ Confec. 20-4-79

BUSTO DE LUCCIA — Apellidos

Enrique — Nombres

DOCUMENTOS: C/C HAA-10784 — Serie — Nro. C/I. _____ — Nro. — Dpto.

OTROS DOC. _____ — Pasaporte — Lib. Enrol. — etc.

NACIMIENTO: _____ — Fecha — Lugar

DOMICILIO: _____ — Calle — Nro. — Teléf. — Ciudad o Localidad

PROFESION U OCUPACION: _____

LUGAR: _____ CARGO: _____

IDEOLOGIA POLITICA: _____ CLASIFICACION: _____

DATOS COMPLEMENTARIOS: _____

Est. Civil [redacted] Cónyuge [redacted] Hijos

[redacted]

026728

#12

Fecha	Documentos	ANTECEDENTES A REGISTRAR
10-12-78	1680	- Delegado de Mesa por las listas : 1001-2001 . , en las elecciones nacionales del año 1971 , por el Departamento de Rivera . Circuito Nº. HAA-23. .- (006) (C)

11941 / 82
PAG. 824

- POSEE ANTECEDENTES EN EL CO.NA.E.
L - A - 1. (C) INDICA ( ) ( ) ( )

SERVICIO DE INFORMACION
DE DEFENSA
Dep. 1

026729-4

Confeccionado el 14.5.73.

VARIOS

FOTO

Apellidos BUSTOS

Nombres Enrique Hugo

Fecha de Nacimiento 22 años 26.12.50

Lugar de Nacimiento Oriental Montevideo

Est. Civil Soltero

Cred. Cívica O.B.C. 4123 Céd. Identidad 37.359 (S.José)

Otros Documentos

Ocupación Albañil (Empresa Denoda)

Padre

Madre Julia

Domicilio Florida y Manuel Rodrigue: Ciudad San José

Otros datos

026729

FICHA COMPLEMENTARIA

82

DOCUMENTO		ANTECEDENTES
Fecha	Origen	
7.5.72.	Dec.877.	Fue detenido por personal del Bn.Ing.5,y puesto a disposición de la Secc.2da.de Policía.- (W).
14.3.980	- - - - - -	Se contestó en C.H.C.P. Nº 629/78 del Dpto. San José a nombre del causante a efectos de su ingreso en la Intendencia Municipal de San José, apoarta datos.(PF)

SERVICIO DE INFORMACION DE DEFENSA

Dep. 1

026730-2

751

Confeccionado el 18.4.75

~~XXXXXXXXX~~
~~XXXXXXXXX~~
GREMIOS

FOTO

Apellidos BUSTOS

Nombres ESTER

Fecha de Nacimiento

Lugar de Nacimiento

Est. Civil

Cred Cívica Céd. Identidad

Otros Documentos

Ocupación Empleada de Asignaciones Familiares

~~Padre~~ LUGAR: CARGO: Nurse (Centro 5)

~~Madre~~ ~~IDEOLOGIA~~: Izquierdista CLASIFICACION: Activista

Domicilio ciudad

Otros datos

Imp. CHILESA Hnos. Ltda. 10010 12 - 73

026730

FICHA COMPLEMENTARIA

DOCUMENTO		ANTECEDENTES
Fecha	Origen	
28.5.74	1286	Figura en una relación de activistas de izquierda pertenecientes al personal del Concejo Central de Asignaciones Familiares.- Evaluación B-1.-(E).-

026731-0

26 Feb. 1976

JUNTA DE COMANDANTES EN JEFE
S. I. D.

Dep. I Secc. I

Sub Secc. A/N

Ficha Nro. _____ Confec. _____

BUSTOS de BOTARI — Apellidos

Felicia — Nombres

DOCUMENTOS: C/C _____ (Serie / Nro.) C/I. _____ (Nro. / Dpto.)

OTROS DOC. _____ (Pasaporte / Lib. Enrol. / etc.)

NACIMIENTO: _____ (Fecha / Lugar)

DOMICILIO: Arquímedes 1140 (Calle / Nro. / Teléf. / Ciudad o Localidad)

PROFESION U OCUPACION: Jubilada

LUGAR: _____ CARGO: _____

IDEOLOGIA POLITICA: Comunista CLASIFICACION: _____

DATOS COMPLEMENTARIOS: _____

Est. Civil — Cónyuge — Hijos

Otros familiares

026731

Fecha	Documentos	ANTECEDENTES A REGISTRAR
8.I.76	0001	Afiliada al Partido Comunista el día 30/VIII/69.-(Microfil incautado a Rodney ARISMENDI) Evaluación: B-2 (Z)

26.10.76

J. C. J. 020731

Dpto. 1

Apellidos BUSTOS de BOTARI

Nombres Felicia

Documentos: Afiliada al P.C. Nº (Ileg.)

Ant, Secc.	A	B	C	D	E	G	V
	X						

Secreto

026731

ANTECEDENTES

754

Doc.0001/76.-(00)

F. Ingr. 30.08.69

Dom: Arquímedes 1140-Cuaró y Suárez. Dpto. Montevideo.-

Doc: Carece.-

Jubilada.-

Eval. B-2.-

BUSTOS.- Af. Nro. 155

026731

NOMBRE: Felicia Bustos de Batari.-

NACIONALIDAD: Or. EDAD

FECHA INGRESO: 30 08 69.-

Dlio. Arquimedes 1140--Cuaro-Suarez

Dep. Mdeo. Doc. Id.

OFICIO: Jubilada.-

Lug. TRABAJO:

LO PRESENTAN: Horacio Semino .-

PASO María Silveira de [illegible]

BUSTOS.- 026731 Nº: 39945.- 156

NOMBRE: Felicia BUSTOS de ROMERO.-

NAC: Urug. F.ING: 30.08.69 [illegible]: 75.

DOC: SBA: 4638.- C.I: _____

DPTO: Mdeo. SECC: 14ta. AG: [illegible]

DLIC: Arquimedes 11406 Cu[illegible] y [illegible]

OF: _____ LT: _____

ORIGEN DEL DATO: P A S [illegible]

LO PRESENTAN: Horacio Se[illegible]

María Silvera de Ga[illegible]

MINISTERIO DE DEFENSA NACIONAL
S. I. D.

026732-8

Dep. I Se

Sub - Secc. G

Ficha N.o ..... Confec.

BUSTOS (Apellidos) GILBERTO (Nombres)

DOCUMENTOS: C/C ..... (Serie, N.o) C/I ..... (N.o, Dpto.)

OTROS DOC. ..... (Pasaporte, Lib. Enrol., etc.)

NACIMIENTO ..... (Fecha, Lugar)

DOMICILIO: ..... (Calle, N.o, Teléf., Ciudad o Localidad)

PROFESION U OCUPACION: .....

LUGAR: ..... ARGO: .....

IDEOLOGIA POLITICA ..... CLASIFICACION Sindicato del [illegible]
(Taximetros)

DATOS COMPLEMENTARIOS ..... Est. Civil ..... Conyuge .....

Nº 26732

762

Fecha	Documentos	ANTECEDENTES A REGISTRAR
26/6/91		El popular hizo uso de la palabra en representación del Sindicato del Autonóvil (Taxímetros) en el 2º Congreso de la CNT realizado entre los dias 23 al 26 de junio del corriente año, donde expresó el respaldo a la orientación de esta central obrera.- (T).-

SERVICIO DE INFORMACION
DE DEFENSA
Dep. I

026733-6

Sección "G"
Gremio
Ficha Nº [redacted]

Foto

Nombres y Apellidos: BUSTOS Gilberto

Fecha y Lugar Nac.:

Cred. Cív.: Serie ..... Nº, ... Ced. Identidad:

Otros documentos:
(Pasaporte - Libreta Enrolam. - etc.)

Domicilio:
(Ciudad o Localidad) (Calle) (Nº) (Teléf.)

Profesión:

Cargo y Lugar: Obrero de la Industria Química

Ideol. Política: Actuac Dirigente, Federación Industria Química.-

Datos Complementarios:

Apreciación General:

Ficha confeccionada: Montevideo, se[illegible] de 19[illegible]

026734-4

24 FEB. 1976

JUNTA DE COMANDANTES EN JEFE

S. I. D.

Dep. I Secc. I

Sub Secc. A/N

Ficha Nro. _____ Confec._____

_____ _____

Apellidos Nombres

DOCUMENTOS: C/C _____ C/I. _____

Serie Nro. Nro. Dpto.

OTROS DOC. _____

Pasaporte Lib. Enrol. etc.

NACIMIENTO: _____

Fecha Lugar

DOMICILIO: _____

Calle Nro. Teléf. Ciudad o Localidad

PROFESION U OCUPACION: _____

LUGAR: _____ CARGO: _____

IDEOLOGIA POLITICA: _____ CLASIFICACION: _____

DATOS COMPLEMENTARIOS: _____

Est. Civil Cónyuge Hijos

026734

Fecha	Documentos	ANTECEDENTES A REGISTRAR
8.I.76	0001	Afiliado al Partido Comunista el día 10/XII/53.-(Microfilm i entregado a Rodney ARISMENDI) Evaluación: B-2 (Z)

J. C. J.
Dpto. 1

026734

26.10.76

Apellidos BUSTOS

Nombres Gilberto

Documentos: Afiliado al P.C. Nº (ileg.)

Ant, Secc: A B C D E G V

[X] [ ] [ ] [ ] [ ] [ ] [ ]

Secreto

026734 **ANTECEDENTES**

Doc.0001/76.-(00)

F. Ingr. 10.12.53

Dom: Dpto. Montevideo.-

Doc: Ilegible.-

Prof: Ilegible.-

Eval. B-2.-

158

026734

[illegible]IOS.- Af. Nro. 4044

NOMBRE: [illegible] Gustas.-

NACIONALIDAD: EDAD

FECHA INGRESO: 10 12 53.-

DIR.

Dep. [illegible].- Doc. Id.

OFICIO: Felipe Centucci [illegible] 4204
4204

L. TRABAJO:

LO PRESENTAN: LETRA "E"

CARPETA [illegible]

026735-1

18 SET. 1974

MINISTERIO DE DEFENSA NACIONAL

S. I. D.

Dep. 1 Sec. 1

Sub - Secc. A/N

Ficha Nro. ..... Confec. .....

BUSTOS (Apellidos) Hugo (Nombres)

DOCUMENTOS: C/C. ..... (Serie / Nro.) C/I. ..... (Nro. / Dpto)

OTROS DOC. ..... (Pasaporte / Lib. Enrol. / etc.)

NACIMIENTO: ..... (Fecha / Lugar)

DOMICILIO: ..... (Calle / Nro. / Teléf. / Ciudad o Localidad)

PROFESION U OCUPACION: ANCAP - Refinería de "la Teja".-

Planta de generació térmica (1)

LUGAR: ..... C.):.....

IDEOLOGIA POLITICA: ..... CLASIFICACION: .....

DATOS COMPLEMENTARIOS: ..... (Est. Civil / Cónyuge / Hijos)

..... (Otros familiares)

026735

Fecha	Documentos	ANTECEDENTES A REGISTRAR
12.9.74	Doc. 2305	- Funcionario comunista y activista de dicha refinería.- Ev.:B-2.-qq-.
14.5.75	Doc.1084	-Idem. Doc. anterior. Indica (1). Eval.B-2. (O)-
01/4/81	D.N.I.I.	- Se contestó C.H.C.P. No 106/80 de San José de la Secc.Sva, solicitada el 12/11/80 por A.F.E., a nombre de BUSTO MARTINEZ, Hugo Nélson. (L).-
21-V-81	.....	-Se contestó por Memo (A) Nº 810/81 para la Direc.Nal. de Bomberos. (P)

JUNTA DE COMANDANTES EN JEFE

S. I. D.

026736-9

Dep. I Secc. I

Sub Secc. A/N

Ficha Nº ..... Contec. 21.4.82

E

BUSTOS [illegible] ..... Hugo Nélson .....
Apellidos Nombres

DOCUMENTOS: C/C ..... C/I. .....
Serie Nº Nº Dpto.

OTROS DOC. .....
Pasaporte Lib. Enrol. etc.

NACIMIENTO: .....
Fecha Lugar

DOMICILIO: .....
Calle Nº Teléf. Ciudad o Localidad

PROFESION U OCUPACION: .....

LUGAR: ..... CAP .....

IDEOLOGIA POLITICA: ..... CLASIFICACION: .....

DATOS COMPLEMENTARIOS: .....
Est. Civil Cónyuge Hijos

.....
Otros familiares

026736

Fecha	Documentos	ANTECEDENTES A REGISTRAR
16.02.82	D.6004/81/ 9	-Se encuentra comprendido en el Art.lo. literal b) del Acto Institucional No.4,por haber sido procesado el 11/4/1973 por los delitos previstos en. C.P.M. 40 Inc. 1,7 C.P.O. 163,54 EVALUACION A-1 (LA)

52

026737-7

26 FEB. 1976

751

JUNTA DE COMANDANTES EN JEFE

S. I. D.

Dep. I Secc. I

Sub Secc. A/N

Ficha Nro. _____ Confec. _____

BUSTOS MARTINEZ — Apellidos

Juan Carlos — Nombres

DOCUMENTOS: C/C _____ (Serie / Nro.) C/I. _____ (Nro. / Dpto.)

OTROS DOC. _____ (Pasaporte / Lib. Enrol. / etc.)

NACIMIENTO: 19 años en 1969 (Fecha / Lugar)

DOMICILIO: Cordobés 166 (Calle / Nro.) Pasaje "Z" y Avda. "C" (Teléf.) Montevideo (Ciudad o Localidad)

PROFESION U OCUPACION: Lustrabotas

LUGAR: _____ CARGO: _____

IDEOLOGIA POLITICA: Comunista CLASIFICACION: _____

DATOS COMPLEMENTARIOS: _____

Est. Civil / Cónyuge / Hijos

Otros familiares

026737

Fecha	Documentos	ANTECEDENTES A REGISTRAR
8.I.76	0001	Afiliado al Partido Comunista el día 30/X/69 con el Nº 41842.-(Microfilm incautado a Rodney ARISMENDI) Evaluación: B-2 (Z)

26.10.76

J. C. J. 025737

Dpto. 1

Apellidos BUSTOS MARTINEZ

Nombres Juan Carlos

Documentos: Afiliado al P.C. Nº 41842

Ant, Secc. A [X] B [ ] C [ ] D [ ] E [ ] G [ ] V [ ]

Secreto

026737 ANTECEDENTES 54

Doc.0001/76.-(00)

F. Ingr. 30.10.69 19,años

Dom: Cordobés 168-Pasaje "Z" y Avda. "C".

Dpto. Montevideo.-

Doc: arece.-

Lustrabotas.-

Eval. B-2.-

[illegible] Af. Nro 41842

C 26737 [illegible]

NO[illegible] Carlos Bustos Martinez.-

NACIONALIDAD: Cr.- EDAD: 19

FECHA INGRESO: 30 10 69

Dlio.: [illegible] Z y Avda "C".

Dop.: [illegible].- Doc. Id.:

OFICIO: [illegible].-

Lug. TRABAJO:

LO PRESENTAN: [illegible].-

[illegible].-

JUNTA DE COMANDANTES EN JEFE

S. I. D.

026738-5

26 FEB. 1976

Dep. I Secc. I

Sub Secc. A/N

Ficha Nro. _____ Confec. _____

Apellidos: [illegible] de [illegible]

Nombres: Juana MARÍA

DOCUMENTOS: C/C _____ (Serie / Nro.) C/I. _____ (Nro. / Dpto.)

OTROS DOC. _____ (Pasaporte / Lib. Enrol. / etc.)

NACIMIENTO: [illegible] años en 1949 (Fecha / Lugar)

DOMICILIO: [illegible] (Calle / Nro. / Teléf. / Ciudad o Localidad)

PROFESION U OCUPACION: _____

LUGAR: _____ CARGO: _____

IDEOLOGIA POLITICA: [illegible] CLASIFICACION: _____

DATOS COMPLEMENTARIOS: _____

Est. Civil / Cónyuge / Hijos

Otros familiares

026738

Fecha	Documentos	ANTECEDENTES A REGISTRAR
8.I.76	0001	Afiliada al Partido Comunista el día 30/IX/69 con el No. 40590.- (Microfilm incautado a Rodney (REDI) Evaluación: B-2 (Z)

BUSTOS.- Af. Nro. 16550.-

NOMBRE: Juana Ma. Bustos/de Conde.-

NACIONALIDAD: Or.- EDAD 25

FECHA INGRESO: 16 11 61.-

Dlio. Timote 527--Aldao-Joaquin Pose

Dep. Mino. Doc. Id. [illegible].-

OFICIO: Labores.-

Lug. TRABAJO:

LO PRESENTAN:

F59

026738

26 FEB. 1976

F5

JUNTA DE COMANDANTES EN JEFE

S. I. D.

Dep. I Secc. I

Sub Secc. A/N

Ficha Nro. ____ Confec. ____

BUSTOS de CONDE — Apellidos

Juana María — Nombres

DOCUMENTOS: C/C BAA 13687 (Serie / Nro.) C/I. ____ (Nro. / Dpto.)

OTROS DOC. ____ (Pasaporte / Lib. Enrol. / etc.)

NACIMIENTO: 26 años en 1961 (Fecha / Lugar)

DOMICILIO: Timote 527 (Calle / Nro. / Teléf. / Ciudad o Localidad)

PROFESION U OCUPACION: Labores

LUGAR: ____ CARGO: ____

IDEOLOGIA POLITICA: Comunista CLASIFICACION: ____

DATOS COMPLEMENTARIOS: ____ (Est. Civil / Cónyuge / Hijos)

Otros familiares

026738

Fecha	Documentos	ANTECEDENTES A REGISTRAR
8.I.76	0001	Afiliada al Partido Comunista el día 16/XI/61 con el Nº 16550.-(Microfilm incautado a Rodney ARISMENDI) Evaluación: B-2 (Z)

26.10.76

J. C. J.
Dpto. 1

026738

Apellidos BUSTOS ARENA de CONDE

Nombres Juana

Documentos: Afiliada al P.C. Nº 40590

Ant, Secc. A B C D E G V

[X] [ ] [ ] [ ] [ ] [ ] [ ]

Secreto

026738 ANTECEDENTES

Doc.0001/76.-(00)

F. Ingr. 30.09.69 36 años

Dom: Timotes 4971-Aldao y Lazcano. Dpto. Montevideo.-

Doc: Carece.-

Ama de casa.-

Eval. B-2.-

26.10.76

J. J. 026738

Dptò. 1

Apellidos BUSTOS de CONDE

Nombres Juana María

Documentos: Afiliada al P.C. Nº 16550

Ant, Secc.	A	B	C	D	E	G	V
	X						

Secreto

026738 ANTECEDENTES

Doc.0001/76.-(00)

F. Ingr. 16.11.61 26 años

Dom: Timote 527 entre Aldao y Joaquín

Pose. Nuevo París. Dpto. Montevideo.-

C.C. BAA 13687

Iabores.-

Eval. B-2.-

026739-3

26 FEB. 1976

JUNTA DE COMANDANTES EN JEFE

S. I. D.

Dep. I Secc. I

Sub Secc. A/N

Ficha Nro. _____ Confec. _____

BUSTOS de ROSA — Julia

Apellidos — Nombres

DOCUMENTOS: C/C _____ C/I. _____

Serie Nro. Nro. Dpto.

OTROS DOC. _____

Pasaporte Lib. Enrol. etc.

NACIMIENTO: 22 años en 1968

Fecha Lugar

DOMICILIO: Zona de Pesca — Pajas Blancas

Calle Nro. Teléf. Ciudad o Localidad

PROFESION U OCUPACION: Labores

LUGAR: _____ CARGO: _____

IDEOLOGIA POLITICA: Comunista CLASIFICACION: _____

DATOS COMPLEMENTARIOS: _____

Est. Civil Cónyuge Hijos

Otros antecedentes

026739

Fecha	Documentos	ANTECEDENTES A REGISTRAR
8.I.76	0001	Afiliado al Partido Comunista el día 15/I/68 con el Nº 30339.-(Microfilm incautado a Rodney ARISMENDI) Evaluación: B-2 (Z)

26.10.76

J. C. J. 026739

Dpto. 1

Apellidos BUSTOS de ROSA

Nombres Julia

Documentos: Afiliada al P.C. Nº 30339

Ant, Secc. A [X] B [ ] C [ ] D [ ] E [ ] G [ ] V [ ]

Secreto

026739 ANTECEDENTES

Doc.0001/76.-(00)

F. Ingr. 15.01.68 22 años

Dom:Zona de Pesca. Pajas Blancas. Dpto. Montevideo.-

Doc: Carece.-

Labores.-

Eval. B-2.-

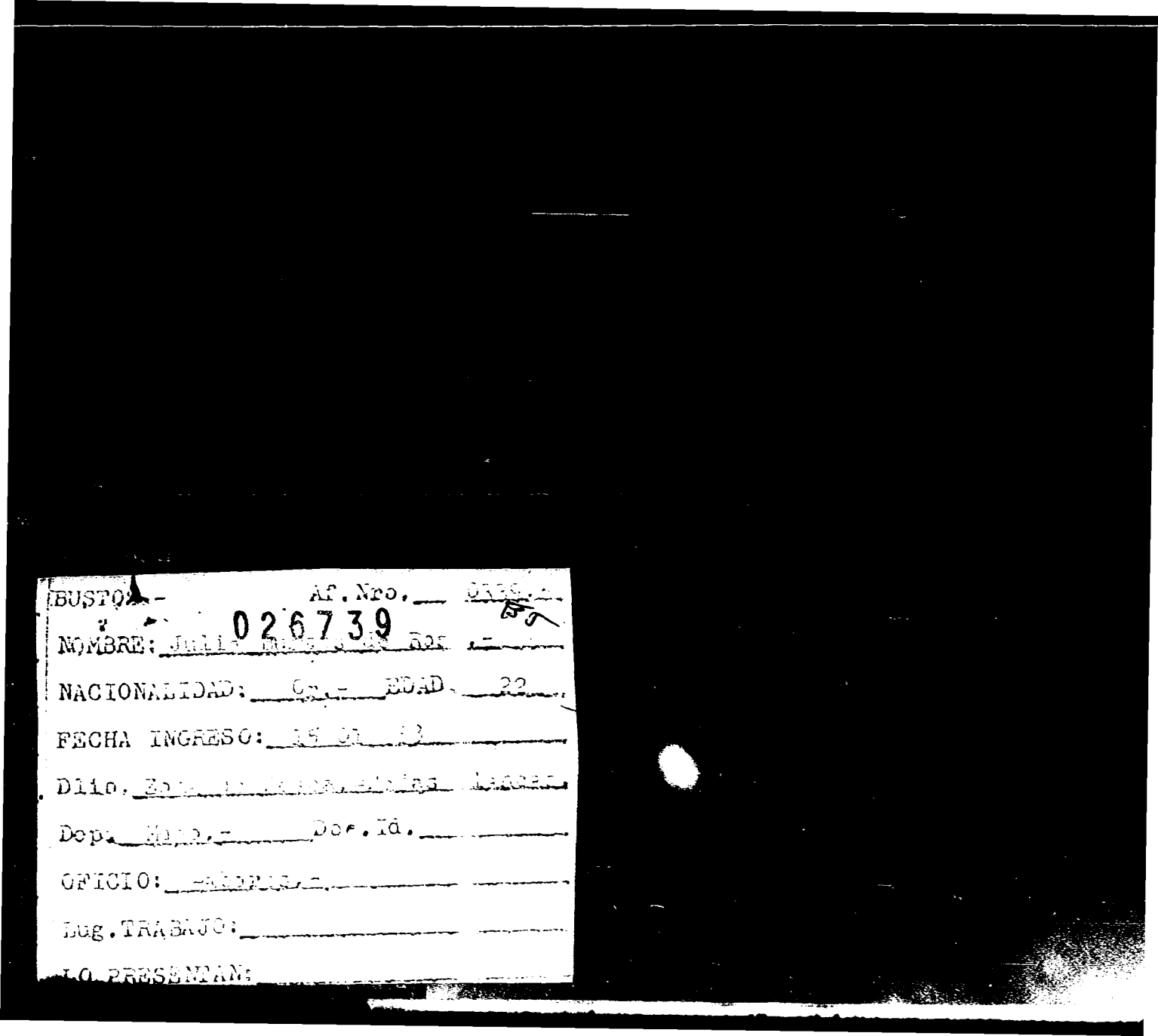

BUSTO: - Af. Nro. [illegible]

026739

NOMBRE: [illegible]

NACIONALIDAD: [illegible] EDAD: 22

FECHA INGRESO: [illegible]

Dlio. [illegible]

Dep. [illegible] Doc. Id.

OFICIO: [illegible]

Lug. TRABAJO:

LO PRESENTAN:

BUSTOS 026740 Afiliado Nº 67564 ... FSI

... MONTEV. Sec. .... Agrup. ...

Fecha de Ingreso 29.9.72 .. Cred. Civ. A UA 9759

JULIO CESAR BUSTOS COITIÑo

ORIENTAL .... Edad 4.4.45

... DIAS 2110/1 N García

... PALMIRA

... RO ....

....

... AÑOS .....

... [illegible]

152

10.8.77

026740-1

JUNTA DE COMANDANTES EN JEFE

S. I. D.

Dep. I Secc. I

Sub Secc. A/N

Ficha Nro. _____ Confec. _____

BUSTOS COITIÑO — Apellidos

Julio César — Nombres

DOCUMENTOS: C/C _____ Serie _____ Nro. _____ C/I. _____ Nro. _____ Dpto. _____

OTROS DOC. _____ Pasaporte _____ Lib. Enrol. _____ etc.

NACIMIENTO: _____ Fecha _____ Lugar _____

DOMICILIO: _____ Calle _____ Nro. _____ Teléf. _____ Ciudad o Localidad

PROFESION U OCUPACION: Ex-Soldado del Liceo Militar "General Artigas"

LUGAR: _____ CARGO: _____

IDEOLOGIA POLITICA: _____ CLASIFICACION: _____

DATOS COMPLEMENTARIOS: _____ Est. Civil _____ Cónyuge _____ Hijos

22261

Otros familiares

026740

Fecha	Documentos	ANTECEDENTES A REGISTRAR
2.8.77 PEI No. A12/B/977 Depto II EME	D.0776	- Se reconoce como afiliado al Partido Comunista. Puesto a disposición del Señor Juez Militar de Instrucción dispuso su libertad.- Eval. A-1.- (S).-
14.3.77	D.0245	-Internado por MFS el 28.2.77.En averiguaciones.-Pasó a Jue Detenido el 31.1.77. A disposición de la Justicia por el Juez M.I.1er.T.Recluído en UU.DD.- (U).

026741-9

26 FEB. 1976

751

JUNTA DE COMANDANTES EN JEFE

S. I. D.

Dep. I Secc. I

Sub Secc. A/N

Ficha Nro. ____ Confec. ____

BUSTOS de BUSTOS — Apellidos

María Rosa — Nombres

DOCUMENTOS: C/C BVA 7403 — Serie Nro. — C/I. ____ — Nro. Dpto.

OTROS DOC. ____ — Pasaporte Lib. Enrol. etc.

NACIMIENTO: 46 años en 1969 — Fecha Lugar

DOMICILIO: Ascazubí 4711 — Calle Nro. Teléf. Ciudad o Localidad

PROFESION U OCUPACION: Doméstica

LUGAR: ____ CARGO: ____

IDEOLOGIA POLITICA: Comunista CLASIFICACION: ____

DATOS COMPLEMENTARIOS: ____ — Est. Civil Cónyuge Hijos

Otros familiares 32265

026741

Fecha	Documentos	ANTECEDENTES A REGISTRAR
8.I.76	0001	Afiliada al Partido Comunista el día 30/V/69 con el Nº 38277.-(Microfilm incautado a Rodney ARIZMENDI) Evaluación: B-2 (Z)

026741 26.10.76

C. C. J.

Dpto. 1

Apellidos BUSTOS de BUSTOS

Nombres Ma. Rosa

Documentos: Afiliada al P.C. Nº 38277

Ant, Secc.	A	B	C	D	E	G	V
	X						

Secreto

026741 ANTECEDENTES FY

Doc.0001/76.-(00)

F. Ingr. 30.05.69 46 años

Dom: Ascasubí 47111. Gowland. Dpto. Monte-
video.-

C.C. BVA 7403

Doméstica.-

Eval. B-2.-

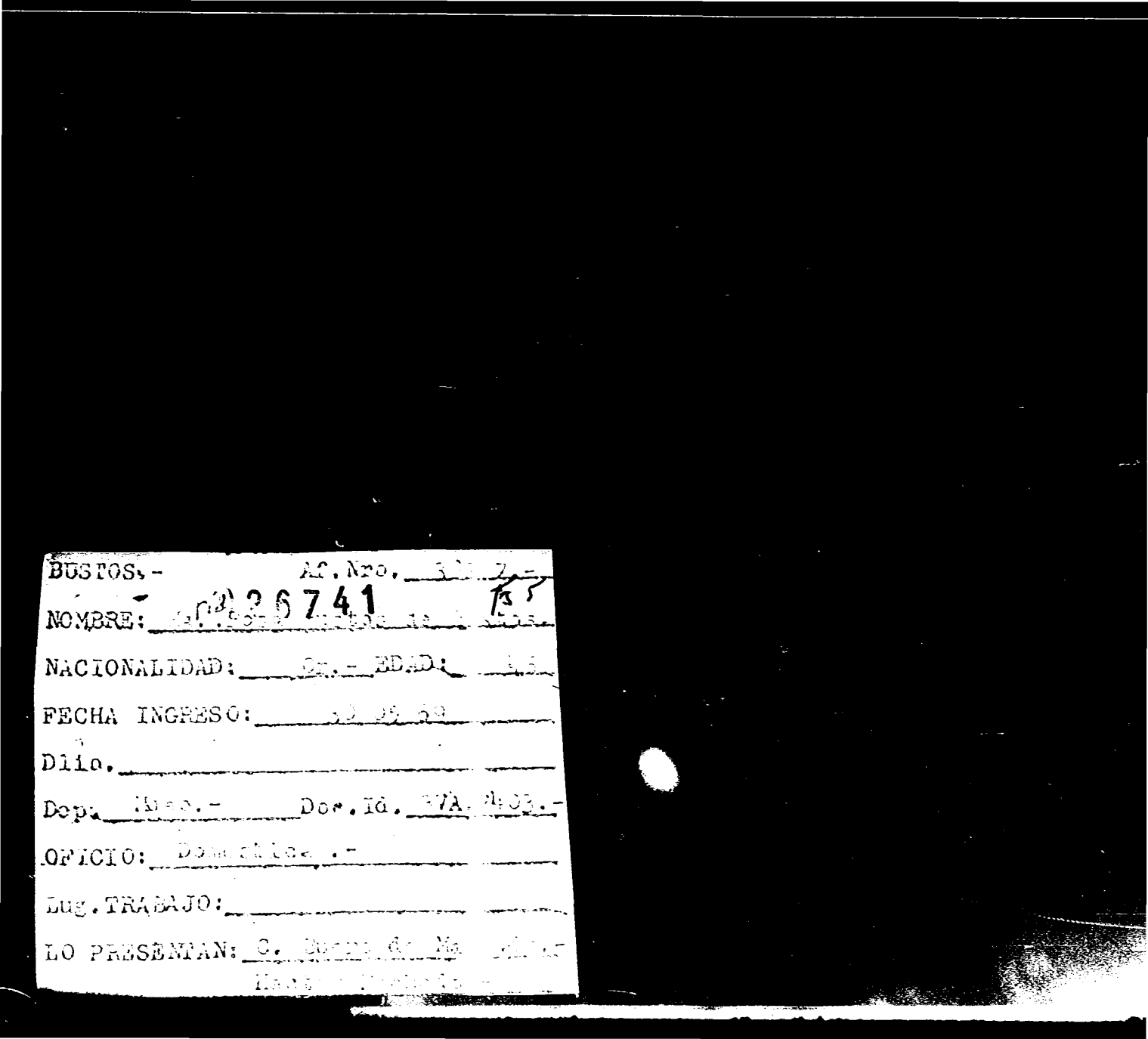

BUSTOS.- Af. Nro. [illegible]

NOMBRE: [illegible] 26741 [illegible]

NACIONALIDAD: Or.- EDAD: [illegible]

FECHA INGRESO: [illegible]

Dlio.

Dep. [illegible].- Doc. Id. [illegible].-

OFICIO: Domestica.-

Lug. TRABAJO:

LO PRESENTAN: C. [illegible]

[illegible]

MINISTERIO DE DEFENSA NACIONAL
SERVICIO DE INFORMACION DE DEFENSA

M/F

026742-7

Ficha Nº

SERVICIO DE INFORMACION DE DEFENSA
Dep. I

Sección

confeccionada el 12/11/9[illegible]

104

FOTO

Apellidos BUSTOS

Nombres María Teresa

Fecha de Nacimiento:

Lugar de Nacimiento:

Cred. Cív.: Ced. Identidad:

Prontuario: F. Censal:

Padre:

Madre:

Domicilio: Dr. Martinez Diaz Rosario Ciudad: Colonia Uruguay

Otros datos (Documentos y señas personales)

22206

026742

FICHA COMPLEMENTARIA

F-2

Documento			ANTECEDENTES
Nº	Fecha	Origen	
	15/VI/956	77/29	Suscriptor de propaganda comunista distribuída por Editorial Pueblos Unidos. **Evaluación F-2.**

026743-5

26 FEB. 1976

JUNTA DE COMANDANTES EN JEFE

S. I. D.

Dep. I — Secc. I

Sub Secc. A/N

Ficha Nro. ______ Confec. ______

[illegible] PERALTA de [illegible] — María Teresa
Apellidos — Nombres

DOCUMENTOS: C/C DAA 2739 — C/I. ______
Serie — Nro. — Nro. — Dpto.

OTROS DOC. ______
Pasaporte — Lib. Enrol. — etc.

NACIMIENTO: 29 años en 1969
Fecha — Lugar

DOMICILIO: [illegible] A. [illegible] — San José
Calle — Nro. — Teléf. — Ciudad o Localidad

PROFESION U OCUPACION: [illegible]

LUGAR: ______ CARGO: ______

IDEOLOGIA POLITICA: [illegible] CLASIFICACION: ______

DATOS COMPLEMENTARIOS: ______
Est. Civil — Cónyuge — Hijos

228664
Otros familiares

026743

Fecha	Documentos	ANTECEDENTES A REGISTRAR
9 8.I.76	0001	Afiliado al Partido Comunista el día 30/IX/69 con el No.40690.- (Microfilm incautado a Pedro [illegible]) Evaluación: E-2 (2)

26.10.76

J.C. J.

Dpto. 1

026743

Apellidos BUSTOS PERALTA de DUTROEL

Nombres Ma. Teresa

Documentos: Afiliada al P.C. Nº 40690

Ant, Secc. A [X] B [ ] C [ ] D [ ] E [ ] G [ ] V [ ]

Secreto

026743 ANTECEDENTES

Doc.0001/76.-(00)

F. Ingr. 30.09.69 29 años

Dom: Pedro Barro-Rivera y A. Pelossi.

Ciudad de San José. Dpto. San José.-

C.C. DAA 2733

Ama de casa.-

Eval. B-2.-

026743

Afiliado N.o 40690

Departamento San José Seccional San José

Fecha de ingreso 30.9.69 Ciudad

Nombre y Apellido Ma. Teresa Busto Peralta de Dutruel

Nacionalidad oriental Cred. Civ. DEA 2733

Edad 29 años

Domicilio Pedro Berro- Rivera y A. Pelossi

Oficio ama de casa

Lugar de Trabajo

CANAL 10

026744-3 V

FSI

JUNTA DE COMANDANTES EN JEFE

S. I. D.

DEP. VII SECC. I

SUB SECC. A/N

FICHA Nº ____ CONFEC. 26.5.8

BUSTOS — Mecha

Apellidos — Nombres

DOCUMENTOS: C/C ____ Nº ____ Dpto. C/I. ____ Serie ____ Nº

OTROS DOC. ____ Pasaporte ____ Li. Enrol ____ etc.

NACIMIENTO: ____ Fecha ____ Lugar

DOMICILIO: ____ Calle ____ Nº ____ Teléf. ____ Ciudad o Localidad

PROFESION U OCUPACION: Actor "[illegible]"

LUGAR: I.A.I.T.A. Canal 10 CARGO: ____

IDEOLOGIA POLITICA: ____ CLASIFICACION: ____

DATOS COMPLEMENTARIOS: ____ Est. Civil ____ Cónyuge ____ Hijos

____ Otros familiares

026744

FECHA	DOCUMENTOS	ANTECEDENTES A REGISTRAR
ENE-80	DFII.	~~No~~ Si registra antecedentes. No se encuentra documento.- (FC)

026745-0 [redacted]

SERVICIO DE INTELIGENCIA

MINISTERIO DE DEFENSA NACIONAL
SERVICIO DE INF. M I E EFENSA
M/F
A 0112-2541

Fecha Montevideo, 4 de agosto de 1951.-

Ficha N.º [illegible]

FOTO

Nombre BUSTOS, Miguel.

Nacionalidad

Profesión o actividad Poeta.

Lugar de nacimiento

Documentos que posee

Domicilio Teléf.

FILIACION

Edad aparente color del

cutis de los cabellos

estatur aspecto social

señas particulares

22288

26745

Fecha	Contenido
1) 3.VIII.51	1- Justicia

Lugares donde frecuenta .....

afiliado a .....

actividad política y donde actúa

COMUNISMO.

Antecedentes policiales .....

vehículos que posee o que guía

nombre y número de

personas que forman su familia .....

DATOS COMPLEMENTARIOS

1) Este semanario publica una poesía de que es autor e intitulada Canto a la Paz.-

026746-8

FS1

JUNTA DE COMANDANTES EN JEFE
S. I. D.

Dep. I Secc. I

Sub Secc. A/N

Ficha Nº ..... Confec. 8.06.8

BUSTOS VIVES de GASPERI — Apellidos

Myrna Susana — Nombres

DOCUMENTOS: C/C ..... (Serie / Nº) C/I. 47.933 Colonia(1) (Nº / Dpto.)

OTROS DOC. ..... (Pasaporte / Lib. Enrol. / etc.)

NACIMIENTO: 4-2-48 (2) (Fecha / Lugar)

DOMICILIO: Rmbla Costanera Paraguay Ap.7 Colonia (3) (Calle / Nº / Teléf. / Ciudad o Localidad)

PROFESION U OCUPACION: Directora

LUGAR: Escuela No. 130 Colonia CARGO: .....

IDEOLOGIA POLITICA: ..... CLASIFICACION: .....

DATOS COMPLEMENTARIOS: Casada con Egidio Germán GASPERI ASSANDRI (4)
(Est. Civil / Cónyuge / Hijos)

Otros familiares

Fecha	Documentos	026748 ANTECEDENTES A REGISTRAR	52
25.05.82	D. 15210 28	Funcionario del CONAE que fue sumariado en aplicación del procedimiento disciplinario previsto en la Ordenanza No. 17. REINTEGRADO por R. I. No. 46/137/76, de 13/12/76.- Evaluación: A-1. Indica ( ) ( ) ( ) ( ) (VL)	

11941 / 82	- POSEE ANTECEDENTES EN EL CO.NA.E -
PAG. 824	EVAL - A - 1. (c) (d) INDICA (1) (d) (9)

SERVICIO DE INFORMACION DE DEFENSA

Dep. 1

026747-6

Confeccionado el 26 JUL. 1974

V A R I O S

FOTO

Apellidos BUSTOS

Nombres Raúl

Fecha de Nacimiento

Lugar de Nacimiento

Est. Civil

Cred Cívica Céd. Identidad

Otros Documentos

Ocupación Médico

Padre

Madre

Domicilio Ciudad

Otros datos

Imp. CHILESA Hnos. Ltda.

~~29654~~

026747

FICHA COMPLEMENTARIA

52

DOCUMENTO		ANTECEDENTES
Fecha	Origen	
26.11.71	"MARCHA" (Pag.28)	"Firmante de un Manifiesto de Adhesión de Médicos al "Frente Amplio".(KK).
16.5.74	Doc.1072	Indica lo mismo que lo anterior.(KK).
		11.7.78-Se contestó por MEMO(A)Nº 1199/78 para el Dpto. C-2/Es.Ma.Co.-qq-.

SERVICIO DE INFORMACION DE DEFENSA
Dep. I

026748-4

311 Sección

Gre

Ficha Nº

Nombres y Apellidos: BUSTOS Rogelio

Fecha y Lugar Nac.:

Cred. Cív.: Serie Nº Ced. Identidad:

Otros documentos:
(Pasaporte - Libreta Enrolam. - etc.)

Domicilio:
(Ciudad o Localidad) (Calle) (Nº) (Teléf.)

Profesión:

Cargo y Lugar: Paycueros (Paysandú)

Ideol. Política: Actuación: DIRIGENTE de la Unión de Ob
Democráticos de Paycueros.-

Datos Complementarios:

Apreciación General:

Foto

Ficha confeccionada: 28 de febrero de 1967

FICHA COMPLEMENTARIA 026748 352

Documento		ANTECEDENTES
Fecha	Origen	
		Tesorero de la Unión de Obreros Democráticos de Payqueros de la ciudad de Paysandú.- Esta gremial es considerada netamente democrática y mantiene buenas relaciones con la patronal.-

026749 -2 7 SET. 1974

MINISTERIO DE DEFENSA NACIONAL

S. I. D.

Dep. I Secc, I

Sub - Secc. G

Ficha Nro.____ Confec.____

BUSTOS (Apellidos) Ruben (Nombres)

DOCUMENTOS: C/C.____ (Serie / Nro.) C/I.____ (Nro. / Dpto.)

OTROS DOC.____ (Pasaporte / Lib. Enrol. / etc.)

NACIMIENTO:____ (Fecha / Lugar)

DOMICILIO:____ (Calle / Nro. / Teléf. / Ciudad o Localidad)

PROFESION U OCUPACION:____

LUGAR:____ CARGO:____

IDEOLOGIA POLITICA:____ CLASIFICACION: Dgte. Sind. Independiente

DATOS COMPLEMENTARIOS:____ (Est. Civil / Conyuge / Hijos)

Otros familiares

026749

Fecha	Documentos	ANTECEDENTES A REGISTRAR
24.7.73	2062	Representó al Sind. Independiente en la reunión de organizaciones gremiales con los Ministros del Interior y S.S., realizada el 24.7.73 en Sala Verdi. Evaluación A-1. (K)

MINISTERIO DE DEFENSA NACIONAL
S. I. D.

026750-0

Dep. I Secc. I
Sub - Secc. G
Ficha Nro. ____ Confec.

BUSTOS (Apellidos) WALTER (Nombres)

DOCUMENTOS: C/C ____ (Serie ____ Nro.) C/I. ____ (Nro. ____ Dpto.)

OTROS DOC. ____ (Pasaporte ____ Lib. Enrol. ____ etc.)

NACIMIENTO: ____ (Fecha ____ Lugar)

DOMICILIO: San José (Calle) 1128 (Nro.) ____ (Teléf) ____ (Ciudad o Localidad)

PROFESION U OCUPACION: ____

LUGAR: ____ CARGO: ____

IDEOLOGIA POLITICA: ____ CLASIFICACION: Dirigente

DATOS COMPLEMENTARIOS: ____ (Est Civil [redacted] Conyuge ____ Hijos ____)

Otros familiares

026750

52

Fecha	Documentos	ANTECEDENTES A REGISTRAR
26.6.75	842 Ev.A-1.	Secretario de Actas del Sindicato Independiente de Mac-Gregor.(E).-

VARIOS 16.7.82

JUNTA DE COMANDANTES EN JEFE
S. I. D.

026751-8

Dep. I Secc. I

Sub. Secc. A/N

Ficha N.º ..... Confec. .....

BUSTTI LUZARDO — Apellidos

Gual — Nombres

DOCUMENTOS: C/C ..... Serie ..... N.º C/I. ..... N.º ..... Dpto.

OTROS DOC. ..... Pasaporte ..... Lib. Enrol. ..... etc.

NACIMIENTO: ..... Fecha ..... Lugar

DOMICILIO: ..... Calle ..... N.º ..... Teléf. ..... Ciudad o Localidad

PROFESION U OCUPACION: .....

LUGAR: ..... CA .....

IDEOLOGIA POLITICA: ..... CLASIFICACION: .....

DATOS COMPLEMENTARIOS: ..... Est.Civil ..... Cónyuge ..... Hijos

..... Otros familiares

026751

Fecha	Documentos	ANTECEDENTES A REGISTRAR
08.07.82	16.626	Figura como Vocal de la Sociedad de Productores de Lecha de Villa Rodriguez, ciudad de San José. Eval.: B-2 Indica ( ) ( ) ( ).(VL) (LA).- FORM. Nº 01771

026752-6

F51

JUNTA DE COMANDANTES EN JEFE

S. I. D.

Dep. I V Secc. I

Secc. A/N

Ficha Nº ..... Confec. 15.3.83

BUTAZZONI — Apellidos

Fernando. — Nombres

DOCUMENTOS: C/C. ..... Serie ..... Nº ..... C/I. ..... Nº ..... Dpto.

OTROS DOC. ..... Pasaporte ..... Lib. Enrol. ..... etc.

NACIMIENTO: ..... Fecha ..... Lugar

DOMICILIO: ..... Calle ..... Nº ..... Teléf. ..... Ciudad o Localidad

PROFESION U OCUPACION: .....

LUGAR: ..... CARGO: .....

IDEOLOGIA POLITICA: ..... CLASIFICACION: .....

DATOS COMPLEMENTARIOS ..... Est. Civil ..... Cónyuge ..... Hijos

Otros familiares

026752

Fecha	Documentos	ANTECEDENTES A REGISTRAR
15.3.83	22787/82	-Firmante de un artículo que apareciera publicado en la revista clandestina "CUESTION" bajo el titulo de "BAJO LAS BANDERAS DEL SANDINISMO", donde realiza una breve reseña de la creación del "Frente Sandinista de Liberación Nacional" y su líder el extinto Grel. Sandino. Posteriormente se refiere a la revolución Nicaraguense y a la actividad del grupo subversivo antes mencionado en dicho país de Centro América.-Eval.C-4.-(TJ) Form. 6786.--
27.1.84	0710/79 pág.2	10.3.79:RADIO MOSCU:QUINCE MINUTOS CON URUGUAY:Informa sobre la edición de su libro "Los días de nuestra sangre", que según declaraciones del causante muestra "el retroceso en la educación y la cultura del Uruguay". Aduce además que ganó el premio XXX de las Américas 1979. Eval.B-2.(ME)

026753-4

E 751

MINISTERIO DE DEFENSA NACIONAL
S. I. D.

Dep. 1 Sec. 1

Ficha Nº____ Confec. 28/2/73

BUTAZONI REPETTO — José Fernando
Apellidos — Nombres

DOCUMENTOS: C/C.____ Serie ____ Nro. C/I.____ Nro. ____ Dpto.

OTROS DOC. ____
Pasaporte — Lib. Enrol. — etc.

NACIMIENTO: 19 Años. (1973)
Fecha — Lugar

DOMICILIO: ____
Calle — Nro. — Teléf. — Ciudad o Localidad

PROFESION U OCUPACION: Comerciante

LUGAR: ____ GO: ____

IDEOLOGIA POLITICA: ____ CLASIFICACION: ____

DATOS COMPLEMENTARIOS: Casado — NIETO, Nancy Aracelli (Extre.).
Est. Civil — Cónyuge — Hijos

026753

Fecha	Documentos	ANTECEDENTES A REGISTRAR
21/2/73.	Doc.178. "El Día".	Segun informa la prensa, fué detenido en Chile junto a 13 (trece) uruguayos mas, por robo y matanza de ganado, dicho grupo estaba integrado entre otros por: CHAPPER CORREA, Luis Alberto, DI LANDRO REGALADO, Guillermo Pedro, (Ambos requeridos por las FF.CC) y PERLA SUGLIANO, Gladys Ana.
22.3.73 JPM PM	423 Feb 1973	Indica lo mismo que el Doc. anterior.-(DD) (bb)
6.6.83	27076/83 P/S.038/ 039.-	- 04.11.82 - En información actualizada a la fecha por el SID, se establece que es responsable de la organización LA HABANA por el Movimiento 26 de Marzo y corresponsal de la revista CUESTION en La Habana por dicho movimiento.- Ev.1: A-1.- (AJ).- FORM: 10726.

SERVICIO DE INTELIGENCIA
División I
(Seguridad)

MINISTERIO DE DEFENSA NACIONAL
SERVICIO DE INTELIGENCIA
026754-2 /F

Sección G.
Gremios
Ficha N.º [redacted]

Foto

Nombres y Apellidos: BUTI ...ntonio.-

Fecha y Lugar Nac.: .....

Cred. Civ.: Serie ..... N.º ..... Ced. Identidad: .....

Otros documentos: .....
(Pasaporte - Libreta Enrolam. - etc.)

Domicilio: .....
(Ciudad o Localidad) (Calle) (N.º) (Telef.)

Profesión: .....

Cargo y Lugar: .....

Ideol. Política: ..... Actuación: .....

Datos Complementarios: .....

Apreciación General: .....

.....

Ficha confeccionada: 2/2/...

FICHA COMPLEMENTARIA 026754

Documento		Antecedentes
Fecha	Origen	
13/7/64	El País	Secretario del Sindicato Médico del Uruguay

026755-9

26 FEB. 1976

JUNTA DE COMANDANTES EN JEFE

S. I. D.

Dep. I Secc. I

Sub Secc. A/N

Ficha Nro. _____ Confec. _____

GUTIERREZ — Apellidos

Alfredo — Nombres

DOCUMENTOS: C/C BCB 7718 — Serie Nro. — C/I. _____ — Nro. Dpto.

OTROS DOC. _____ — Pasaporte Lib. Enrol. etc.

NACIMIENTO: 40 años en 1969 — Fecha Lugar

DOMICILIO: García Lorc 127 — Calle Nro. Teléf. Ciudad o Localidad

PROFESION U OCUPACION: Jubilada

LUGAR: _____ CARGO: _____

IDEOLOGIA POLITICA: Comunista CLASIFICACION: _____

DATOS COMPLEMENTARIOS: _____ — Est. Civil Cónyuge Hij

Otros datos

026755

Fecha	Documentos	ANTECEDENTES A REGISTRAR
8.I.76	0001	Afiliada al Partido Comunista el día 30/VI/69.-(Microfilm incautado a Rodney ARISMENDI) Evaluación: B-2 (Z)

26.10.76

J. C. J. 026755

Dpto. 1

Apellidos BUTIERREZ

Nombres Alfredo

Documentos: Afiliado al P.C. Nº (Ileg.)

Ant, Secc.	A	B	C	D	E	G	V
	X						

Secreto

026755

ANTECEDENTES

Doc.0001/76.-(00)

F. Ingr. 30.06.69 40 años

Dom: García Lorca 127. Dpto. Montevideo.-

C.C. BCB 7718

Jubilada.-

Eval. B-2.-

[illegible] 026755 [illegible]

[illegible] Este B. Artigas

Afiliado Nº [illegible]

Dep. [illegible] Sec. [illegible] Agrup. [illegible]

Fecha de Ingreso [illegible] Cred. Civ. [illegible]

Nombre [illegible]

Nacionalidad [illegible] Edad [illegible]

Domicilio [illegible]

Oficio [illegible]

Lugar de Trabajo [illegible]

Quienes lo Presentan [illegible]

SERVICIO DE INFORMACION
DE DEFENSA
Dep. 1

026756-7

Confeccionada 09 SET. 1975

VARIOS

FOTO

Apellidos BUTIERREZ

Nombres Diego

Fecha de Nacimiento

Lugar de Nacimiento

Est. Civil

Cred Cívica Céd. Identidad

Otros Documentos

Ocupación Capataz-Peón de SEUSA

Padre

Madre

Domicilio Escocia 2160 bis ap. 1 Ciudad

Otros datos Frente amplista

Imp. CIUESA Hnos. Ltda.

020780

FICHA COMPLEMENTARIA

DOCUMENTO		ANTECEDENTES
Fecha	Origen	
7.9.72	4321	Figura en nómina de personal de SEUSA, activista pro-comunista en contra de la Empresa. (Evaluación E-5)

CIVIL Y GOBIERNO 026757-5 F51

JUNTA DE COMANDANTES EN JEFE

S. I. D.

Dep. I Secc. I

Sub Secc. A/N

Ficha Nº ..... Confec. 3.11.8

BUTIN CABRERA (3) — Apellidos

Miguel Angel — Nombres

DOCUMENTOS: C/C MFA 9845 (4) — Serie / Nº

C/I. 1.947.077 (5) — Nº / Dpto.

OTROS DOC. ..... — Pasaporte / Lib. Enrol. / etc.

NACIMIENTO: 23.3.943 (6) — Fecha

Colonia (7) — Lugar

DOMICILIO: Rogelio C. Sosa 182 (8) — Calle / Nº

Cardona - Soriano (9) — Teléf. / Ciudad o Localidad

PROFESION U OCUPACION: Comerciante (10)

LUGAR: ..... CARG

IDEOLOGIA POLITICA: Partido Nacional Arias-Butin Nov./82 (12)

CLASIFICACION: CONVENCIONAL (13)

DATOS COMPLEMENTARIOS: Casado (11) — Cónyuge

Herrera-Butín, Lista 25. (2) — Est. Civil / Hijos

Otra Agrupación

026757

Fecha	Documentos	ANTECEDENTES A REGISTRAR
17.8.80	"EL PAIS" Pág. 13.-	- Secretario de la Coordinadora Nacional Herrérista. (S)
28.7.81	6396	-Intervino como participante directo de la Coordinadora Nacional Herrerista y la Conjunción Patriotica Interpartidaria que mantuviera conversaciones preliminares con la COMASPO, con la finalidad de brindar un panorama mas claro respecto al dialogo politico iniciado el 13.07.8[illegible] (TU) "LA MAÑANA" 13.07.981.-
25.7.81 P.D. Nº2	D.6320 04/81	-23.7.81:-Estuvo presente en el homenaje que se realizará al Dr. Luis A. de Herrera, en la intersección de Avda. Gral. Flores y Luis A. de Herrera al cumplirse en la fecha un nuevo aniversario de su nacimiento.- -Asistieron al mismo aproximadamente 70 personas entre ellos una delegación del Dpto. de Lavalleja (Minas), se logró identificar en dicho acto a: Romeo [illegible], Antonio [illegible] BITO [illegible], [illegible] y otros..-(DD)Eval.A-1 -También asistió a la ca[illegible] Juan Carlos Gómez 1382, [illegible] llevó a cabo un homenaje al Dr. Luis A. de Herrera, [illegible] que asistieron 1[illegible] personas.- En la parte oratoria, hi[illegible] uso de la palabra Carlos [illegible], Juan [illegible] [illegible], acto [illegible] en [illegible] [illegible] 7/[illegible]..-([illegible]

752

020757

FECHA	DOCUMENTOS	ANTECEDENTES A REGISTRAR
		BUTIN, Miguel A.
25.09.81	8170	Es designado Secretario de La Coordinadora Nacional Popular Herrerista en la Asamblea celebrada por dicha Coordinadora el 12.09.81, en la Casa del Partido Nacional. Ocupa el cargo de Representante del Departamento de Soriano. Indica: (1) y (2). Eval. A-1. (AD)
29.10.81	Doc.9101	"El Diario"29/10/81/-Junto a los restantes delegados del Partido Nacional, elevan una nota con un documento adjunto al Presidente de la Comisión de Asuntos Políticos de las Fuerzas Armadas Gral. Abdón RAIMUNDEZ. Dicho proyecto es titulado: "BASES ARTICULADAS PARA LA REDACCION DEL ANTEPROYECTO DE LEY DE LOS PARTIDOS POLITICOS" y está compuesto de 24 artículos en 10 capítulos, en el cual se recogen los criterios acordados por las fracciones integrantes del nacionalismo.-(AD).-
31.10.81	Doc.9161	"Mundo Color"29/10/81/-Junto a los Sres. Vital Oribe PALOMEQUE y Juan E. PIEGAS, firman una nota enviada al Presidente de la COMASPO Gral. Abdón RAIMUNDEZ, los cuales en nombre de la "Coordinadora Herrerista" exponen su posición sobre las dispociciones tran torias de la Ley de los Partidos.-(AD)
31.10.81	Doc.9151	"El País"30/10/81/-Indica lo mismo que el Doc.9161.-(AD).-
5.11.81	Doc.9246	"EL PAIS" 4.11.81. Junto con los Sres. Juan A. Piegas y Vital C. Palomeque, dieron a conocer todo lo concerniente al tema de Estatuto de los Partidos, [illegible] las [illegible] ciones con la COMASPO y con [illegible] del Partido Nacional. (AD).

FECHA	DOCUMENTOS	026757 ANTECEDENTES A REGISTRAR
17/11/81	Doc.9579	"EL PAIS" 14/11/81. Estuvo presente por (Coordinadora Herrerista) en la reunión que se realizó con la COMASPO, en la cual lograron un acuerdo sobre varias disposiciones a incluir en el Estatuto de los Partidos Políticos. (VM).
17/11/81	Doc.9569	"EL DIA" 22/10/81. Con fecha 21/10/81 se reunió junto a otros dirigentes para tratar los distintos temas que serán presentados próximamente a la COMASPO.(VM).
12.4.82	D.13535	El 19/MAR/82 concurrió a la sede del ESMACO entre otros dirigentes políticos. En la oportunidad se reunieron con el Presidente de la COMASPO, Gral. RAPELA, quien expresó "que los partidos políticos no han comprendido cual es el camino a seguir en este proceso de transición" y puso de manifiesto su reprobación(en representación de las FF.AA)a las constantes críticas realizadas en particular por distintos medios de prensa, sobre la política económica y propugnando por el liberalismo político y el pluralismo con participación de la izquierda, levantamiento de las proscripciones, derrogación de actos institucionales y solicitudes de amnistía general. Posteriormente el Gral. RAPELA, afirmó que el desarrollo del cronograma puede entorpecerse si persiste, por parte de los políticos, la polarización que se viene llevando a cabo entre los sectores que defendieron(en el Plebiscito de 1980) el "SI" y el "NO". A las expresiones generaron diversas reacciones entre los políticos, la cual motivó una reunión [illegible] do Nacional, [illegible] NO, en la [illegible]

FECHA	DOCUMENTOS	026757 ANTECEDENTES A REGISTRAR
	///...	emitirá su opinión sobre los problemas políticos, económicos y sociales toda vez que lo estime necesario.-Eval.A-2.-(AD)
20.10.82.	D.1995	19.10.80.: Hace uso de la palabra en una serie de conferencias llevadas a cabo por la comisión de la Juventud de la Coordinadora Nacional Herrerista, en el "Palacio Sudamérica". Disertó sobre el tema "La conyuntura histórica del 73 la salida institucional Contemporanea".-(NN)
7.7.82.	D.16655	Se establece que es Secretario de la Coordinadora Nacional Popular Herrerista".-Eval.A-1.-(AD) (Form. No. 01817)
22.9.82	D.19709	La Agrupación "Poncho Blanco", a través del causante, efectuó declaraciones tendientes a motivar a la juventud para integrarse a sus filas, fustigando a los grupos nacionalistas que aparecen ahora con las mismas figuras que en 1971.-Eval.A-1.-(AD).-(Form. No.03103)
29.10.82.	D.21725	El Comité Central de la Agr[illegible]ón "[illegible]", liderado por el [illegible] llevando a cabo [illegible]

FECHA	DOCUMENTOS	026757 ANTECEDENTES A REGISTRAR 756
	///...	líticos o en procura de adhesiones, sino con el fin de interesar si en realidad les correspondía tal beneficio a los ex-obreros del [illegible] corroborando lo antes mencionado en una audición radial. Indagados al respecto los orientadores de la mencionada Agrupación conjuntamente con el causante, manifestaron que: haber sabido las actividades desempeñadas por REILLY, se lo hubieran impedido.-Eval.:1-1.- (FE) Indica (3) (FORMULARIO No.4078)
20.9.82	D.19465 RE.19008	-28.10.80: Se establece: Integra la Comisión Provisória del Herrerismo junto a Antonio Maria FREITAS, Ricardo BLANCO HUGHES, Alberto FERNANDEZ KELLY y Antonio GABITO BARRIOS. -02.11.80: Se establece: que participó de una reunión realizada en la Casa del P. Nacional (Juan Carlos Gómez 1384). De la misma participaron entre otros: Por el Sector "Centro Cívico Herrerista 22 de Julio ", Dr. Martín GUTIERREZ, Antonio GABITO BARRIOS y Ricardo REILLY. -09.11.80: Se establece que en la fecha participó de una reunión realizada en la ciudad de Juan Lacaze (Colonia), en la que se decidió apoyar el [illegible] en el plebiscito constitucional Eval.:B-2.- (D)(MB).- Rechazado 4447

FECHA	DOCUMENTOS	BUTIN CABRERA 026757 ANTECEDENTES A REGISTRAR MIGUEL ANGEL
13.?.82	18008	Figura en el 1 lugar de la lista MAF del Partido NACIONAL Agrupación TONCHO BLANCO Dpto. de FLORIDA como candidato para integrar los Deliberantes Departamentales y Convenciones Nacionales en las Elecciones internas de los PP.PP. del 28 de Noviembre de 1982. (D)(MS) INDICS (4) AL (11) - FORMULARIO 4448
15.10.82	———	Por Oficio Nº. 850/82 el S.I.D. comunica a la Corte Electoral, que de acuerdo a las disposiciones vigentes, no existen objeciones para que el causante integre la lista de referencia. (D)(MS)
20.1.83.	23825 fás. 06 (B) (L6)	Formuló declaraciones al vespertino "Ultimas Noticias" del 12.1.83., referidas a las relaciones entre su sector y los sectores mayoritarios del P!N., expresando que a pesar del resultado eleccionario del 28.11.82., son una fuerza que tendrá que ser respetada por cualquier gobierno que se constituya en el futuro.. Mal.A-1.-(TJ) Form. 5185.-
26.1.83	23957	Asistió a una reunión realizada el 19.1.983, en la casa de Fernando OLIU, junto a los representantes de los Mov. Por la Patria y Nacional de Rocha y dirigentes de los sectores minoritarios: Alejandro ZORRILLA DE SAN MARTIN (Acción Nac. Herrerista), Ing. Héctor DEL CAMPO (Divisa Blanca), Antonio GIANOLA (Herrerismo) y Martín (GUTIERREZ). Dicha reunión tuvo como objeto tratar los temas de la

FECHA	DOCUMENTOS	026757 ANTECEDENTES A REGISTRAR
		Convención al ser instalada el 25.1.983, por parte de la Corte Electoral. Se evidenció, una especial preocupación, en evitar desbordes de los denominados grupos "radicales" en el seno de la Convención, que propugnan una dura actitud contra el actual proceso que vive nuestro país. Eval.: B-2. (CA).
13/1/83	23691/034	Electo la. fórmula del Organo Deliberante Nacional del Partido Nacional por el Departamento de Soriano Hoja de Votación M.A.F de acuerdo al resultado de las Elecciones Internas de los Partidos Políticos habilitados, efectuadas el 28-XI-82. — Eval. A-1 (BB). Indica 12 y 13.
14.3.83	22750/82	-En ocasión de partivipar Luis M. AZANZA en la parte oratoria del acto político organizado por la Agrupación "APARICIO SARAVIA" del P.N. el 23OCT82 en 18 de julio y Piedras de la C. Mercedes, hizo alusión a la denuncia presentada por el causante contra Oscar VILLALBA y que culminara con el procesamiento de éste por el delito de "Difamación".- Eval.B-2.-Form. 6638.-(T
19.3.83	8875/81	El 6.10.81 se iniciaron formalmente las conversaciones entre los PP.TT. y la CC.ASPC, con el fin de estudiar el Estatuto que regirá para las actividades partidarias, concurriendo el causante en representación del "Comité Nacional Herrerista" del P.N..-Eval:A-1(Form. 7299)(A)

FECHA	DOCUMENTOS	026757 ANTECEDENTES A REGISTRAR	
21.3.83.	879/80	-9/NOV/80:Hizo uso de la palabra en local del Gimnasio del Club Independencia de la ciudad de Juan Lacaze en una reynión ofrecida por simpatizantes del Partido Nacional sector "Herrerismo" al Sr.Carlos Milton CARAT OTERO,en ocasión de su onomástico y con el objetivo de apoyar el "SI" en el plebiscito del 30/NOV/80.Evaluación:A-1.(KE) F. 4395.	
10.6.83.	27324/03	28/5/83: Asistió al 66º Congreso Anual de la Federación Rural del Uruguay realizado en el local de la Rural del Prado.-Eval.A-1.-(FE) (Form.No. 0857)	
24.3.84	6090/013	Integra en calidad de Titular el Organo Ejecutivo ... mental del Partido Nacional por el Departamento de Dona ... - Eval- (A-1) (KE)	

026758-3

SERVICIO DE INFORMACION DE DEFENSA
Dep. I

Sección

Gre

Ficha Nº

Nombres y Apellidos: BUTINI Luis

Fecha y Lugar Nac.:

Cred. Cív.: Serie Nº Ced. Identidad:

Otros documentos:
(Pasaporte - Libreta Enrolam. - etc.)

Domicilio: Tacuarembó
(Ciudad o Localidad) (Calle) (Nº) (Teléf.)

Profesión:

Cargo y Lugar:

Ideol. Política: Actu n:

Datos Complementarios:

Apreciación General:

Foto

Ficha confeccionada: Montevideo, noviembre [illegible]

026758

FICHA COMPLEMENTARIA

Documento		ANTECEDENTES
Fecha	Origen	
24-XI-47	Renovada	Candidato de la Asociación Obreros y Empleados de la ciudad de Tacuarembó, al Consejo de Salarios, Datos del año 1946.-

026759-1 22/8/71 [illegible]

MINISTERIO DE DEFENSA NACIONAL
S. I. D.

Dep. I Secc. 1
Sub-Secc. G
Ficha N.o ..... Confec. 2/8/

BUTLER SUDRIERS (Apellidos) Augusto (Nombres)

DOCUMENTOS: C/C ..... (Serie, N.o) C/I ..... (N.o, Dpto.)

OTROS DOC. ..... (Pasaporte, Lib. Enrol., etc.)

NACIMIENTO ..... (Fecha, Lugar)

DOMICILIO: ..... (Calle, N.o, Teléf., Ciudad o Localidad)

PROFESION U OCUPACION: Arquitecto

LUGAR: ..... CARGO: .....

IDEOLOGIA POLITICA ..... CLASIFICACION .....

DATOS COMPLEMENTARIOS ..... (Est. Civil, Conyuge, Hijos)

..... otros familiares

026759

	Documentos	ANTECEDENTES A REGISTRAR
71	El P$_o$p.	-Electo integrante del Consejo Deliberativo de la Sociedad de Arquitectos del Uruguay, por el período 1971/72.-

SERVICIO DE INTELIGENCIA
MINISTERIO DE DEFENSA NACIONAL
SERVICIO DE INFORMACION DE DEFENSA

M / F

026760-9

Fecha Montevideo, 31 de julio de 1954.-

Ficha N.º [redacted]

Nombre BUTLER, Carlos.

Nacionalidad

Profesión o actividad Est.de la F.de Ingeniería.

Lugar de nacimiento

Documentos que posee

Domicilio Teléf.

FOTO

FILIACION

Edad aparente color del cutis de los cabellos estatura aspecto social señas particulares

026760

Fecha	Contenido
1) 29.VII.54	III-M_2-Ast.16

Lugares donde frecuenta .....

..... afiliado a .....

..... actividad política y donde actúa

.....

Antecedentes policiales .....

..... vehículos que posee o que guía

..... nombre y número de

personas que forman su familia .....

.....

.....

DATOS COMPLEMENTARIOS

1) Integrante de la delegación de la Facultad de Ingeniería que participará en los "juegos Deportivos" a realizarse en Budapest, organizados por la "Unión Internacional de Estudiantes", entidad comunista.-

026760

783

FECHA	DOCUMENTOS	BUTLER, Carlos — ANTECEDENTES A REGISTRAR
14.11.78	D. 1565	Integra una relación de personas que solicitaron autorización para efectuar un homenaje al Gral. Aparicio Saravia el día 10/SET/78, con motivo del 74 Aniversario de la muerte del caudillo, para divho acto solo fue autorizado la colocación de una ofrenda floral, en el mismo se ocasionaron disturbios, debido a manifestaciones del público, tales como, "WILSON" y "MUERAN LOS ENVENENADORES", por lo que fue interrumpido, teniendo que actuar efectivos policiales.- (AA).-
7-6-78 D.N.I.I.	**Doc.0680**	**-Al mes de Junio de 1978, integra la Comisión de Hacienda del Partido Nacional.- (en calidad de Presidente).- (V)**
29.3.79	"MUNDO COLOR" Pág.4.-	-En su condición de Presidente de la Comisión de Hacienda del Partido Nacional firma una declaración pública en la que rechaza las manifestaciones públicas hechas por el Dr. SIMMENS AMARO, al ser designado éste por el Poder Ejecutivo integrante de la Comisión Administradora del Patrimonio, por considerar que el Patrimonio de la Persona Jurídica Partido Nacional, no estubo ni estaba acéfala. (S)
22.8.80	"EL PAIS" Pág.10.-	- Integra en calidad de [illegible]al la Comisión Directiva del Movimiento "Defensores de las Leyes", del Partido Nacional. (S)
11/9/982		Se contestó Memo(A) N°227/982 para [illegible]

FECHA	DOCUMENTOS	026760 ANTECEDENTES A REGISTRAR
21.8.80 PD.	D.1940	-Se llevó a cabo una reunión de carácter político en la "Casa del Partido Nacional" ante una concurrencia de 30 persona aproximadamente.En dicho acto se encontraba el causante,desconociéndose el tema tratado.Eval.A-1.(EM) Form.No.01368.-
16.9.83	254/80 Pag.37	- 29.7.80: Se reúnen en su domicilio aproximadamente cuarenta personas pertenecientes al Movimiento Militantes Blancos, no reconociéndose a ninguna figura política destacad Eval.A-1 (Y)
8.4.84	1313/79 pag.12	-Indica Idem anotación del 29.3.79 del "MUNDO COLOR" apartando: -Firmante de una nota publicada en el diario "EL DIA" el 6.5.79 donde reclama la "usurpación de los bienes del Partido Nacional".Eval:A-1(M).-

026761-7 8 JUL. 1974

MINISTERIO DE DEFENSA NACIONAL

S. I. D.

Dep. I Secc, I

Sub - Secc. G

Ficha Nro.____ Confec.____

BUTLER PFEIFF (Apellidos) Guillermo (Nombres)

DOCUMENTOS: C/C.____ (Serie / Nro.) C/I.____ (Nro. / Dpto.)

OTROS DOC. ____ (Pasaporte / Lib. Enrol. / etc.)

NACIMIENTO: 35 años en 1973 (Fecha / Lugar)

DOMICILIO: Pedro Berro 854 (Calle / Nro. / Teléf. / Ciudad o Localidad)

PROFESION U OCUPACION: ____

LUGAR: ____ CARGO: ____

IDEOLOGIA POLITICA: ____ CLASIFICACION: ____

DATOS COMPLEMENTARIOS: ____ (Est. Civil / Conyuge / Hijos)

Otros Particulares

026761

Fecha	Documentos	ANTECEDENTES A REGISTRAR
1.7.73	1620	Figura en relación de detenidos por desocupación de locales, está a disposición del Comando. (K)
1.7.73	1633	Indica lo mismo que el anterior. (K)

026762-5

SERVICIO DE INFORMACION DE DEFENSA
Dep. I

Ficha Nº ..... confeccionada el 11/XI/969

Sección .....

FOTO

Apellidos BUTLER CARDOSO(1)

Nombres Julia César (2)

Fecha de Nacimiento: 19/2/32 (3)

Lugar de Nacimiento: Montevideo (4)

Cred. Cív.: [illegible] (5) Ced. Identidad: [illegible] (6)

Prontuario: ..... F. Censal: .....

Padre: Julio(7)

Madre: [illegible] Mercedes(8)

Domicilio: [illegible] (9) Ciudad: .....

Otros datos (Documentos y señas personales) Arquitecto [illegible]

Form

026762

FICHA COMPLEMENTARIA

52

Documento			ANTECEDENTES
Nº	Fecha	Origen	
	21/XI/66	B75-D1455	Firma manifiesto del Partido Democrata Cristiano apoyando su Plan de Gobierno para las proximas elecciones nacionales .-
		LXIII	Indica (1) a (10). Solicitó O.N.O.P. Nº 1560 DE SUB. Se. Pdte. solicitada el 17/11/7º .-(U)

SERVICIO DE INFORMACION
DE DEFENSA

Dep. 1

026763-3

Confeccionado el 10-VI-1969.-

VARIOS

FOTO

Apellidos BUTLEROFF COSTA ( )

Nombres María Julia

Fecha de Nacimiento 22 años (1968) 24/11/46 (8)

Lugar de Nacimiento Uruguay Montevideo (9)

Est. Civil Soltera

Cred. Cívica: Céd. Identidad Nº 1.786.052 (1)
o 1.276.967. (3)

Otros Documentos

Ocupación Estudiante del Instituto I.A.V.A.

Padre [illegible] (6)

Madre [illegible] (7)

Domicilio Román Toribio 3380 (2) Peysandú 1913. Tomas Gomez 3774. (4) Ciudad Montevideo

Otros datos: [illegible]

Integrante de "R.O.E." "C.P.R. 33" (11)

FICHA COMPLEMENTARIA

26763

DOCUMENTO		ANTECEDENTES fs2
Fecha	Origen	
15-XI-1968 Parte 310	B72-D37	-Detenida durante las Medidas Prontas de Seguridad en la fecha indicada.-
29-9-1971 (1)	D.72.97	-Detenida junto con Julio Maria Moreira Gomez en el Departamento de Salto,en virtud de poseerse datos confidenciales que sindicaban a estas personas como vinculadas a elementos subversivos fueron conducidos a la Jefatura de Policia de Montevideo para ser indagadas Posteriormente recobraron la libertad. Indica 1 y 2. (C.C)
21/3/72. 29/3/72	Doc.429. D-584	Detenida en las calles Cambay y Cno.Carrasco, en momentos que en compañia de otras 6 personas realizaban pegatina de murales relacionados con el conflicto de S[illegible]L y del Comite de Familiares de Presos Politicos,allanado su domicilio se incauto u relevamiento de las zonas Sayago y Pe[illegible]rol.(BE).
1.III.1972	J.P.M.	* Internado en la fecha Bajo M.P.S. (J).-
29/2/72	D-584	Dicha persona estaba integrando [illegible] los que intervinieron en [illegible] contra CARLOS SAENZ [illegible]

026763

FECHA	DOCUMENTOS	ANTECEDENTES A REGISTRAR BUTLEROFF COSTA , María Julia
29/2/972	D-584	El 7/2/71-Fue indentificada en la catedral como integrante de un numeroso grupo de personas que obligaron a los sacerdotes a abandonar el altar y tomaron el micrófono emitiendo una arenga política social con motivo del conflicto de los periodicos BP color y VEA Efectuaron además volanteadas en el lugar. 3.9./71: Fue detenida por personal policial del destacamento de DAIMAN junto con una persona de nombre Julio MOREIRA GOMEZ. La detencion se llevó a cabo en la ruta 3 cuando intentaban cruzar hacia el sur en ómnibus. Había llegado hace diez días a Salto en compañía integrante grupo "Independiente" alojandose en la casa del sacerdote entrevista Jean Paul [illegible]. Según declaraciones de la mencionada declaró que son perifé[illegible]cos de los tupamaros. Se les incautó en la oportunidad material de izquierda.
24/12/971.SUM	59.D.213 (J)	El 24/12/71. fue detenida con grupos de obreros [illegible] que ocupaban [illegible]firma. Fue interrogada y dejada en libertad el 31/12/71.([illegible])
3.3.72	[illegible]	- [illegible] 1º de marzo, [illegible]
[illegible]		[illegible]

FECHA	DOCUMENTOS	026763 ANTECEDENTES A REGISTRAR
3.3.72	2180	El día 29 de Febrero fue detenido junto a otras personas al encontrarse en pegatina referente al conflicto SERAL S.A. (DD)
06/04/83	25145 [illegible] 071 al 72	1971/1978: En información referente al P.V.P., obtenida por el Dpto. III/SID en éste período se establece que integró del "Partido Demócrata Cristiano", "Grupos Juveniles del Instituto Nacional de Estudios Sociales", "Juventudes Militantes", "Movimiento de Independientes", "U.T.A.A." y "M.L.N. (T)".- 15.11.68: Indica Idem. B 72 - D 37 Aportando: Causa d su detención: levantar barricadas e incendiar gomas, siendo internada en la Escuela de Nurses "Doctor Carlos Nery".- Es Secretaria de Prensa y Propaganda de los grupos juveniles del Instituto Normal de Estudios Sociales (fachada del P.D.C.). 7/11/71: y 3/9/71 id doc. 584 24/12/71 y fecha 31 /71 idem. doc. 584 y 2180 9/3/72: Integrab a la ROE (Agrupación UFU) vinculada a Agrupación "AFE". Eval A - 2 . Indica del (6) al ( ) (P) Form.9000

FECHA	DOCUMENTOS	ANTECEDENTES A REGISTRAR 026763 135
		BUTLEROFF COSTA, María Julia. 22290
31/08/83	D.29769 Pág.03,53, 71.-	-1971/1978.En información referente al "O.P.R.33", obtenida por el Dpto.III/S.I.D., en éste período, se establece: Integrante de la Organización Subversiva "R.O.E.". EVAL.A-2. (P). Aporta (11).- FORM.13.871.-

026764-1 VARIOS 28.06.82

JUNTA DE COMANDANTES EN JEFE

S. I. D.

Dep. I Secc. I

Sub Secc. A/N

Ficha Nº ..... Confec. .....

BUTOIU Iosif

Apellidos Nombres

DOCUMENTOS: C/C. ..... C/I. .....

Serie Nº Nº Dpto.

OTROS DOC. 89907

Pasaporte Lib. Enrol. etc.

NACIM'ENTO: 02.10.38 Dragoslavele-Rumania

Fecha Lugar

DOMICILIO: .....

Calle Nº Teléf. Ciudad o Localidad

PROFESION U OCUPACION: Técnico de Automóviles-

LUGAR: ..... CARGO: .....

IDEOLOGIA POLITICA: ..... CLASIFICACION: .....

DATOS COMPLEMENTARIOS .....

Est. Civil Cónyuge Hijos

Otros familiares

Fecha	Documentos	026764 ANTECEDENTES A REGISTRAR	52
07.06.82	15.677	Figura en una relación de personas que solicitan visa de ingreso al País, ante la Dirección Nacional de Migración. Viaja para prestar asistencia técnica a la firma "FABREL S.A." .- Eval.A-1.-(LA) (GM) . FORM. N° 01231	

SERVICIO DE INFORMACION
DE DEFENSA
Dep. 1

026765-8

Confeccionado el 25 JUL. 1974

V A R I O S

FOTO

Apellidos BUTON

Nombres Jorge

Fecha de Nacimiento

Lugar de Nacimiento

Est. Civil

Cred. Civica Céd. Identidad

Ctros Documentos

Ocupación Médico

Padre

Madre

Domicilio Ciudad

Otros datos

~~2204~~

026765

FICHA COMPLEMENTARIA

52

DOCUMENTO		ANTECEDENTES
FECHA	ORIGEN	
16-V-74	Doc. 1072 (Ev. A-1) (1)	-Figura en una relación de Médicos Docentes de la Facultad de Medicina adheridos al Frente Amplio.- (UU). Indica: (1).-(00)

026766-6

JUNTA DE COMANDANTES EN JEFE

S. I. D.

Dep. I Secc. I

Sub Secc. A/N

Ficha N.° ..... Confec. 04/08/83

BUTONI (Apellidos) Nora (Nombres)

DOCUMENTOS: C/C. ..... (Serie / N.°) C/I. ..... (N.° / Dpto.)

OTROS DOC. ..... (Pasaporte / Lib. Enrol. / etc.)

NACIMIENTO: ..... (Fecha / Lugar)

DOMICILIO: ..... (Calle / N.° / Teléf. / Ciudad o Localidad)

PROFESION U OCUPACION: .....

LUGAR: ..... CARGO .....

IDEOLOGIA POLITICA: ..... CLASIFICACION: "P.C."

DATOS COMPLEMENTARIOS: ..... (Est. Civil / Cónyuge / Hijos)

..... (Otros familiares)

Fecha	Documentos	026766 ANTECEDENTES A REGISTRAR
04/08/83	D.26314 Pág.3008	-1971/1978.En información referente al "P.C.", obtenida por el Dpto.III/S.I.D., en éste período, se establece: Integrante del Partido Comunista. Regional 5 (Secc."Este") Participante de la Conferencia Nacional del Partido Comunista, realizada el 1o. y 2 de Diciembre de 1972. EVAL.A-2 (P).- FORM.12.662.

VARIOS

18.06.82

JUNTA DE COMANDANTES EN JEFE
S. I. D.

026767-4

Dep. I Secc. I
Sub Secc. A/N
Ficha Nº ..... Confec. .....

BUTRICO AIROLDI — Herbert
Apellidos — Nombres

DOCUMENTOS: C/C A.T.B.4784 (Serie / Nº) C/I. 613.795 (Nº / Dpto.)

OTROS DOC. 104.814
Pasaporte — Lib. Enrol. — etc.

NACIMIENTO: 25.02.31 (Fecha) Montevideo (Lugar)

DOMICILIO: Aconcagua 5285 (Calle / Nº) — (Teléf.) — Montevideo (Ciudad ó Localidad)

PROFESION U OCUPACION: Empleado

LUGAR: ..... CAR .....

IDEOLOGIA POLITICA: ..... CLASIFICACION: .....

DATOS COMPLEMENTARIOS: Casado
Est. Civil — Cónyuge — Hijos

Hijo de: Luis Butrico y Victoria Airoldi

Otros familiares

Fecha	Documentos	026767 ANTECEDENTES A REGISTRAR
13.04.82	13.627	Solicita expedición de pasaporte en el Consulado Uruguayo en Nueva York . Evaluación:A-1.Indica ( ) ( ) ( ) ( ) ( ) (M)(VL)(LA)(GM).
5.06.82	15.041	El Ministerio de Relaciones Exteriores autoriza al Consulado Uruguayo en Nueva York a expedir o renovar Pasaporte a nombre del causante. Eval.: A-1. Indica ( ) ( )(GM) (LA) FORM 02066.

K2

SERVICIO DE INFORMACION DE DEFENSA

Dep. 1

026768-2

F-1

Confeccionado el 5 de Abril de 1971

VARIOS

FOTO

Apellidos BUTTAFUOCO FERREIRA

Nombres Freddy Gervacio

Fecha de Nacimiento 18 de Julio de 1948

Lugar de Nacimiento 1a.Sec.de Tacuarembó - Uruguay

Est. Civil

Cred. Cívica Céd. Identidad

Otros Documentos

Ocupación

Padre Juan Bautista Buttafuoco

Madre Ema Ferreira

Domicilio Chaná 2243 P.4 Ap.15 Ciudad Montevideo

Otros datos

026768

FICHA COMPLEMENTARIA

DOCUMENTO		ANTECEDENTES
Fecha	Origen	
1970	B77 - D44 Paq.2 Pág.123	-Su nombre y demás datos figuran en documentación incautada en allanamiento realizado por la Policía al M.R.O.-

SERVICIO DE INFORMACION
DE DEFENSA
Dep. 1

FICHA PROVISORIA 026768 753

Confeccionado el 28.7.73

V A R I O S

FOTO

Apellidos BUTTAFOUCO

Nombres Freddy

Fecha de Nacimiento

Lugar de Nacimiento

Est. Civil

Cred. Cívica Céd. Identidad

Otros Documentos

Ocupación

Padre

Madre

Domicilio Ciudad

Otros datos

FICHA COMPLEMENTARIA

DOCUMENTO		ANTECEDENTES
Fecha	Origen	
1971.	Lista 1808	Candidato en el 27.lugar a la Junta Departamental por el dpto.de Tacuarembó sub lema Frente del Pueblo(SS)

11941 / 82
P.G. 804

- POSEE ANTECEDENTES EN EL CO.NA.E -
EVAL - A - 1.Cc) INDICA ( ) ( ) ( )

SERVICIO DE INTELIGENCIA
División I
(Seguridad)

MINISTERIO DE DEFENSA NACIONAL
SERVICIO DE INFORMACION DE DEFENSA

M / F

I. 026769-0

Sección Fs1
Act. Ant. Nac. [redacted]
Ficha N.º [redacted]

Nombres y Apellidos: BUTTATOUCO DE PALACIOS Helda

Foto

Fecha de Nacimiento: .....

Lugar de Nacimiento: .....
(País - Ciudad o Localidad - etc.)

Cred. Civ.: Serie ..... N.º ..... Ced. Identidad: .....

Otros documentos: PP.N°109136
(Pasaporte - Libreta Enrolam. - etc.)

Domicilio: .....
(Ciudad o Localidad) (Calle) (N.º) (Telef.)

Filiación:
- Edad Aparente ..... Color del Cutis .....
- Color del Cabello ..... Estatura Aproximada .....
- Complexión ..... Aspecto Social .....
- Señas particulares .....

Ficha confeccionada en Montevideo el 10 de agosto de 1964.-

[redacted]

026769

ACTIVIDADES

(1) Laborales: Profesión ..... Lugar de trabajo .....

Cargo ..... Antigüedad .....

Otras Actividades .....

.....

(2) Políticas: Ideología ..... Actuación .....

Antecedentes Partió de México con destino a Cuba en julio de 1963.-

30/IV/964 B-76-D-106

Antecedentes familiares .....

(3) Sociales: Estado Civil ..... Religión ..... Figuración .....

Grado Instrucción ..... Lugares que frecuenta .....

(4) Económicas: Situación ..... Capital aprox. ..... Vehículo .....
marca y N.o

Otros datos .....

Datos Complementarios .....

Apreciación Personal Gral. .....

.....

.....

JUNTA DE COMANDANTES EN JEFE

S. I. D.

026770 A. N°

Dep. I Secc. I

Sub Secc. A/N

Ficha Nº _____ Confec. 22.4.8

BUTTAZONI (Apellidos) FERNANDO (Nombres)

DOCUMENTOS: C/C ..... (Serie) ..... (Nº) C/I. ..... (Nº) ..... (Dpto.)

OTROS DOC. ..... (Pasaporte) ..... (Lib. Enrol.) ..... (etc.)

NACIMIENTO: ..... (Fecha) ..... (Lugar)

DOMICILIO: ..... (Calle) ..... (Nº) ..... (Teléf.) ..... (Ciudad o Localidad)

PROFESION U OCUPACION: Escritor

LUGAR: ..... CA[illegible]O: .....

IDEOLOGIA POLITICA: ..... CLASIFICACION: .....

DATOS COMPLEMENTARIOS: ..... (Est. Civil) ..... (Cónyuge) ..... (Hijos)

..... (Otros familiares)

Fecha	Documentos	026770 ANTECEDENTES A REGISTRAR
20.4.82	D.13910	LA HABANA:Durante el "I COLOQUIO DE LITERATURA CUBANA", participó una delegación de escritores uruguayos de orientación marxista entre los cuales se encuentra el causante. EVAL:A-1. (VM).

026770

753

JUNTA DE COMANDANTES EN JEFE
S. I. D.

Dep. I Secc. I

Sub Secc. A/N

Ficha Nº ..... Confec. 03.6.8

BUTAZZONI (Apellidos) Fernando (Nombres)

DOCUMENTOS: C/C ..... (Serie / Nº) C/I. ..... (Nº / Dpto.)

OTROS DOC. ..... (Pasaporte / Lib. Enrol. / etc.)

NACIMIENTO: ..... (Fecha / Lugar)

DOMICILIO: ..... (Calle / Nº / Teléf. / Ciudad o Localidad)

PROFESION U OCUPACION: .....

LUGAR: ..... CARGO: .....

IDEOLOGIA POLITICA: ..... CLASIFICACION: .....

DATOS COMPLEMENTARIOS: ..... (Est. Civil / Cónyuge / Hijos)

..... (Otros familiares)

Fecha	Documentos	026778 ANTECEDENTES A REGISTRAR
25.5.82	D.15218	-Redactor y corresponsal de la Revista " CUESTION". En la cual se pública un extenso artículo vinculando a la Logía P-2 con personalidades de nuestro gobierno e integrantes de nuestras FF.AA. Como así también a distintos ciudadanos de nuestro País. Rev. "CUESTION" No.9 (BM)
7.3.83.	24818/88 Rop 033 (BC)	DESDE URUGUAY" FEB-83: Ganó el premio novela de la editorial EDUCA de Panamá con la obra "Noche abierta".-Eval. A-1.-(FE) (Form. No. 6826)
7.2.84	27076/83 Pág. 038/ 039.-	04.11.82 - En información actualizada a la fecha por el SID , se establece que el causante integra el movimiento seispunbista, integrado al Mov. 26 de Marzo que han sido detectados (Agrupación LA HABANA) y es colaborador y corresponsal de la Revista Cuestión en Cuba.- Eval: A-2.- (AA).-

SERVICIO DE INTELIGENCIA
División I
(Seguridad)

MINISTERIO DE DEFENSA NACIONAL
SERVICIO DE INFORMACION DE DEFENSA
M / F
026771-6

Sección
Act. Ant. Nac.
Ficha N.º [redacted]

Nombres y Apellidos: BUTTER Abraham

Fecha de Nacimiento:

Lugar de Nacimiento: Polonia (judío)-Galitzia.
(País - Ciudad o Localidad - etc.)

Foto

Cred. Civ.: Serie ..... N.º ..... Ced. Identidad: 382308

Otros documentos:
(Pasaporte - Libreta Enrolam. - etc.)

Domicilio: Juan L.Lacaze
(Ciudad o Localidad) (Calle) (N.º) (Telef.)

Filiación

Edad Aparente 50 años(948) Color del Cutis blanco

Color del Cabello castaño Estatura Aproximada mediana

Complexión ..... Aspecto Social bueno

Señas particulares .....

Ficha confeccionada en Montevideo el 28 de Abril de 1948.-

026771

ACTIVIDADES

(1) Laborales: Profesión Comerciante Lugar de trabajo .....

Cargo ..... Antigüedad .....

Otras Actividades .....

(2) Políticas: Ideología Comunista Actuación .....

Antecedentes .....

Antecedentes familiares Taibe Morsovicaite (esposa).- .....

(3) Sociales: Estado Civil ..... Religión ..... Figuración .....

Grado Instrucción ..... Lugares que frecuenta .....

(4) Económicas: Situación ..... Capital aprox. ..... Vehículo .....
marca y N.o

Otros datos .....

Datos Complementarios .....

Apreciación Personal Gral. .....

BUTTE 26771 FICHA COMPLEMENTARIA Abraham FBI

Documento		Antecedentes
Fecha	Origen	
28.IV.948	Inf.Bn.I.4	-Dueño de la tienda "La Montevideana".-Fue garantía de los muebles y útiles para la instalación del Comité Comunista de la localidad de Juan Lacaze.-
12-IX-948	Inf.Bn.I.4.F. Individual	-Afiliado al Partido Comunista.Actúa en el comunismo de Juan Lacaze.-
24-III-965	B-37-D-6	-Sindicado como comunista en Juan L.Lacaze.-

026772-H
VARIOS

FS1

JUNTA DE COMANDANTES EN JEFE

S. I. D.

Dep. I 13.07.82 Secc. I

Sub Secc. A/N

Ficha Nº ..... Confec. .....

BUTTERI BONNAFON — Apellidos

Oscar Sadi — Nombres

DOCUMENTOS: C/C. ..... (Serie / Nº) C/I. ..... (Nº / Dpto.)

OTROS DOC. ..... (Pasaporte / Lib. Enrol. / etc.)

NACIMIENTO: ..... (Fecha / Lugar)

DOMICILIO: R. Pres. Pedreira No. 38 1303 (Niteroi) (Calle / Nº / Teléf. / Ciudad o Localidad)

PROFESION U OCUPACION: .....

LUGAR: ..... CARGO: .....

IDEOLOGIA POLITICA: ..... CLASIFICACION: .....

DATOS COMPLEMENTARIOS ..... (Est. Civil / Cónyuge / Hijos)

..... (Otros familiares)

ARCHIVO

Fecha	Documentos	026772 ANTECEDENTES A REGISTRAR	
10.06.82	15.786	Figura en una Lista de ciudadanos uruguayos residentes en distintas ciudades del Brasil. Eval.: A-1.- (M) (VL) FORM Nº 01629	

52

751

SERVICIO DE INFORMACION
DE DEFENSA
Dep. 1

026773-2

Confeccionado el 23 SET. 1975

V A R I O S

FOTO

Apellidos BUTTURINI

Nombres Lida B.

Fecha de Nacimiento

Lugar de Nacimiento

Est. Civil

Cred. Cívica Céd. Identidad

Otros Documentos

Ocupación Doctora

Padre

Madre

Domicilio Guaná 2261 Ciudad Montevideo

Otros datos

222238

CHIESA Hnos. Ltda.

026773

FICHA COMPLEMENTARIA

DOCUMENTO		ANTECEDENTES
Fecha	Origen	
14.7.75	D. 1268	Figura en una nómina de personas recepteras de material de propaganda marxista.- Evaluación B-2.-(I).-

SERVICIO DE INFORMACION DE DEFENSA

Dep. I

Sección .....

MINISTERIO DE DEFENSA NACIONAL
SERVICIO DE INFORMACION DE DEFENSA

F

Fich. Nº 026774-0 confeccionada el 26-I-1966.

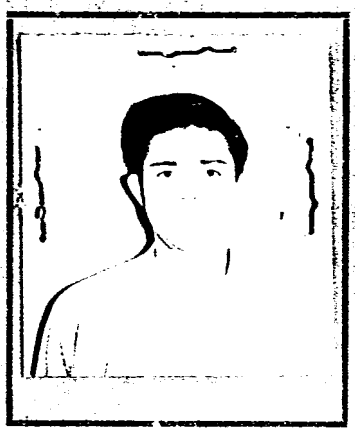

Apellidos BUTULA SILVEIRA

Nombres Antonio Jesús

Fecha de Nacimiento: 8 de Octubre de 1945.

Lugar de Nacimiento: Montevideo

Cred. Cív.: A.S.A. 10685 Ced. Identidad: 1.005.570

Prontuario: ..... F. Censal: .....

Padre: Antonio Butula

Madre: María Margarita Silveira

Domicilio: 18 de Julio 2033 bis.Ap.6 Ciudad: .....

Otros datos (Documentos y señas personales): Auxiliar 1 Banco República.-

Form. 3

026/74

52

FICHA COMPLEMENTARIA

Documento			ANTECEDENTES
Nº	Fecha	Origen	
	1-XII-965	B-68-D-3.	-Detenido en momentos en que se encontraba participando de una Asamblea realizada dentro del Banco,
	21-X-965	B-75-D-2166.	siendo la misma violatoria de las Medidas Prontas de Seguridad existentes en ese momento.-
	23/7/68	18/33	- Concurre a recibir Instrucción Militar al Batallón de Ingenieros Nº4(Laguna del Sauce) durante la vigencia de Medidas Prontas de Seguridad.-

GREMIOS

23.07.82

JUNTA DE COMANDANTES EN JEFE
S. I. D.

026775-7

Dep. I Secc. I

Sub. Secc. A/N

Ficha N.º ..... Confec. .....

BUTUREIRA ..... José .....

Apellidos Nombres

DOCUMENTOS: C/C ..... C/I. .....

Serie N.º N.º Dpto.

OTROS DOC. .....

Pasaporte Lib. Enrol. etc.

NACIMIENTO: .....

Fecha Lugar

DOMICILIO: .....

Calle N.º Teléf. Ciudad o Localidad

PROFESION U OCUPACION: .....

LUGAR: ..... C): .....

IDEOLOGIA POLITICA: ..... CLASIFICACION: .....

DATOS COMPLEMENTARIOS: .....

Est.Civil Cónyuge Hijos

.....

Otros familiares

026775

Fecha	Documentos	ANTECEDENTES A REGISTRAR
21.07.82	17.013	Candidato en el 4to. lugar al Consejo de Disciplina por la Lista 19 de la Asociación de Bancarios del Uruguay bajo el Lema " FRENTE UNIFICADOR", Sub-lema " Plena Democracia Sindical y Unidad para la Lucha ", para el período 68-70.- (LA)(GM)Final.A-1.- FORM Nº 0192

026776-5

26 FEB. 1976

JUNTA DE COMANDANTES EN JEFE

S. I. D.

Dep. I Secc. I

Sub Secc. A/N

Ficha Nro. _____ Confec. _____

BUTELYN — Esteban

Apellidos — Nombres

DOCUMENTOS: C/C BAB --- C/I. _____

Serie Nro. Nro. Dpto.

OTROS DOC. _____

Pasaporte Lib. Enrol. etc.

NACIMIENTO: 25 años en 1960

Fecha Lugar

DOMICILIO: Calle Nº 3 Nº 5359

Calle Nro. Teléf. Ciudad o Localidad

PROFESION U OCUPACION: Mecánico

LUGAR: "[illegible] ALVARADO" CARGO: _____

IDEOLOGIA POLITICA: Comunista CLASIFICACION: _____

DATOS COMPLEMENTARIOS: _____

Est. Civil [redacted] Cónyuge Hijos

Otros familiares

026776

Fecha	Documentos	ANTECEDENTES A REGISTRAR
8.I.76	.0001	Afiliado al Partido Comunista el día 31/VII/60 con el Nº 12310.-(Microfilm incautado a Rodney ARISMENDI) Evaluación: B-2 (Z)

26.10.76

J. C. J. 026776

Dpto: 1

Apellidos BUTURYN

Nombres Esteban

Documentos: Afiliado al P.C. Nº 12310

Ant, Secc.	A	B	C	D	E	G	V
	X						

Secreto

026776 **ANTECEDENTES**

Doc.0001/76.-(00)

F. Ingr. 31.07.60 25 años

Domº Calle Nº 3 Nº 5359. Dpto. Montevideo.-

C.C. BMB...

Mecánico. "HUGO ALVARINA".-

Eval. B-2.-

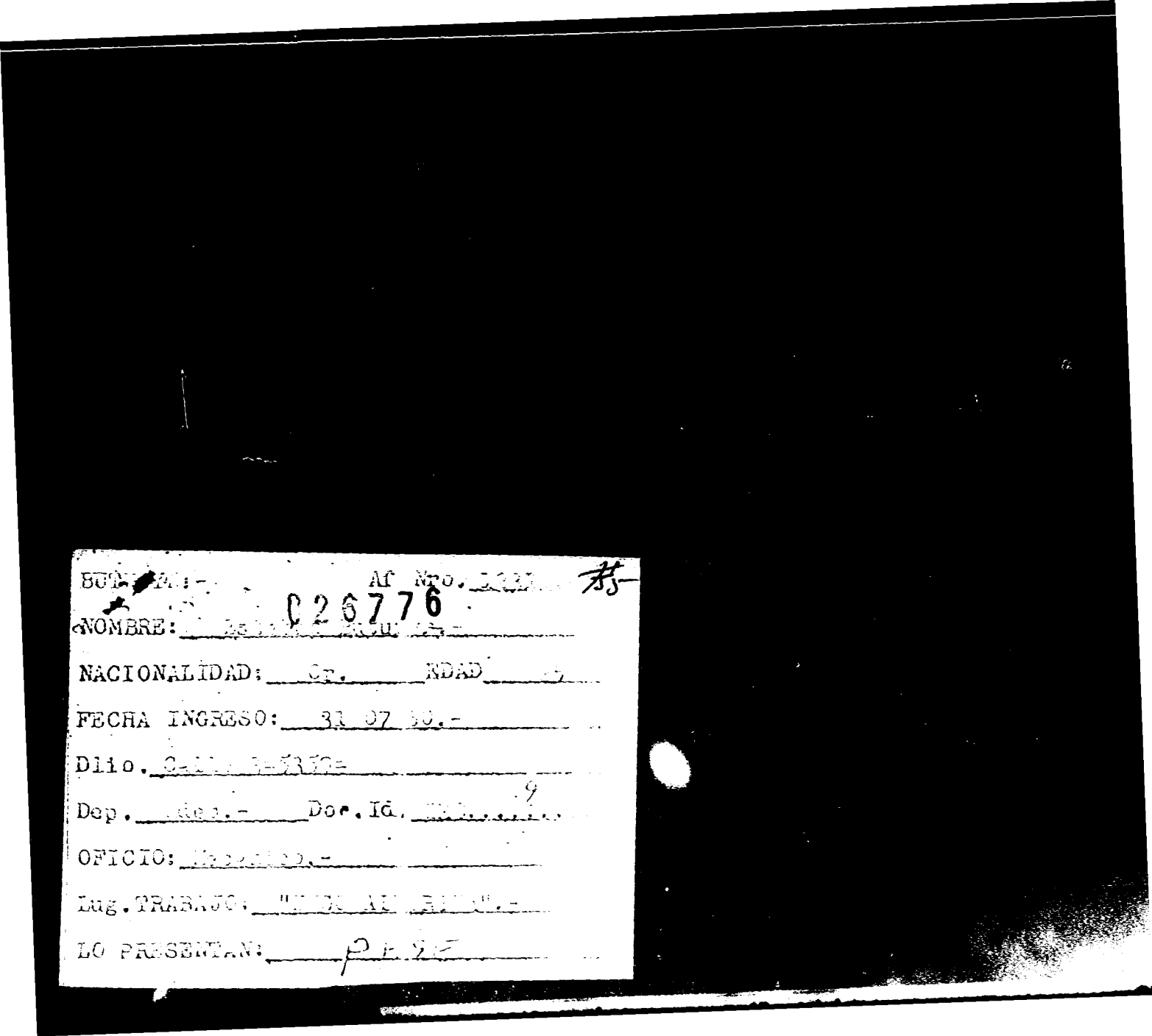
C 26776
NACIONALIDAD:
FECHA INGRESO: 31 07 50.-
OFICIO:
LO PRESENTAN:

026777-3

JUNTA DE COMANDANTES EN JEFE

S. I. D.

Dep. I Secc. I

Sub Secc. A/N

Ficha Nº ____ Confec. 26/X/80

BUVE LEMES — Elba Nelly

Apellidos — Nombres

DOCUMENTOS: C/C CAA 21.249 (Serie, Nº) C/I. 48.929 (Nº, Dpto.)

OTROS DOC. ____ (Pasaporte, Lib. Enrol., etc.)

NACIMIENTO: 28/V/50 (Fecha) Canelones (Lugar)

DOMICILIO: Tomás Aldabalde 447 e Italia (Calle, Nº, Teléf.) La Paz (Canelones) (Ciudad o Localidad)

PROFESION U OCUPACION: Empleado del CONAE Maestra

LUGAR: ____ CAI ____

IDEOLOGIA POLITICA: ____ CLASIFICACION: ____

DATOS COMPLEMENTARIOS: ____ (Cónyuge, Est. Civil, Hijos)

Padres: [illegible]

Otros familiares: [illegible]

026777

Fecha	Documentos	ANTECEDENTES A REGISTRAR
	DNII	-14/X/80-Referente a la solicitud Nº 021/80 de la Jefatura de Policía de Canelones, la misma posee la siguiente anotación: 29/3/75-En la fecha es detenida por personal de la Seccional 1a. del Dpto. conjuntamente con otras personas de tendencia izquierdista, en el domicilio de Victor MESERAS, por realizar una reunión no autorizada, el mismo día recobra la libertad por orden del Sr. Sub Jefe de Policía. Figura en un manifiesto de apoyo al Frente Amplio de los Maestros de Canelones, en 1971.-(C.H.C.P. Nº221/80 de Canelones Ingreso del 24/7/80).-(U)
26.381	D.0178	- 21.12.80 - Presenta recurso ante el Delegado del S.I.D. en el Departamento de Canelones, al habérsele incluido en la Categoría "C" de Constancia de Habilitación, el que es elevado a este Servicio el 26.II.981 para consideración.- (C)
		/3.4.81 - Por Exp. Nro. 105/D-I/81 de este Servicio se comunica al Delegado del S.I.D. en el Dpto, de Canelones que esta Dirección ha resuelto otorgar al causante la Cat. "B" de C.H.C.P.- (AA).-

026778-1

SERVICIO DE INFORMACION DE DEFENSA

Dep. 1

Confeccionado el 16.11.71.

V A R I O S

FOTO

Apellidos BUXAREO SAN MARTIN

Nombres ANA MARIA

Fecha de Nacimiento

Lugar de Nacimiento

Est. Civil

Cred. Cívica Céd. Identidad 1.113.112.

Otros Documentos

Ocupación

Padre

Madre

Domicilio Ciudad

Otros datos

FICHA COMPLEMENTARIA 026778 F52

DOCUMENTO		ANTECEDENTES
Fecha	Origen	
8/10/71.	B.72.D.237	Ocupó la Universidad de la República el 8/10/71, sindo desalojado a las 16.00 horas por la fuerza pública. (W).

026779-9 29 JUL 1974

MINISTERIO DE DEFENSA NACIONAL
S. I. D.

Dep. I Secc. I
Sub - Secc. G
Unificada 18/8/81 (GH) Ficha Nro.____ Confec.____

BUXAREO SAINT MARTIN (Apellidos) Enrique Manuel José Antonio (Nombres)

DOCUMENTOS: C/C. B... 32.239 (1) (Serie / Nro.) C/I. 1.213.024 (Nro. / Dpto.)

OTROS DOC. ____ (Pasaporte / Lib. Enrol. / etc.)

NACIMIENTO: 17.6.950 (Fecha) Montevideo (Lugar)

DOMICILIO: Gral. Prim 3215 (Calle / Nro.) ____ (Teléf.) Montevideo (Ciudad o Localidad)

PROFESION U OCUPACION: Bancario AEBU (Tendencia Izquierdista)

LUGAR: Banco República CARGO: ____

IDEOLOGIA POLITICA: ____ CLASIFICACION: Activista

DATOS COMPLEMENTARIOS: ____ (Est. Civil / Conyuge / Hijos)

Hijo de Manuel y Alcira

Otros familiares

026779

Fecha	Documentos	ANTECEDENTES A REGISTRAR
.7.73	D.N.I.I.	Fue detenido el 30.6.73 en el local de la A.E.B.U., liberado el 5.7.73. (K)
15.8.73	2365	Figura en información obtenida en interrogatorios realizados a detenidos gremiales en la E.A.y S. (K)
19/II/974	0274	- Se establece que se encuentra afiliado al PARTIDO COMUNISTA con el No.65.068, de acuerdo a documentación incautada por C.C.C.A..- (CC)
4/10/77	D.1024	- Figura en una nómina de empleados bancarios afiliados al Partido Comunista. Agr. F.R. Pintos. Ocupó secretarías de Base, Eval. A-1 (U).-
28/1/981	C.H.C.P. No.4069/81-PERMANENCIA-MONTEVIDEO	ANTECEDENTES REGISTRADOS EN EL DEPARTAMENTO No.3 DE LA D.N.I.I. 07/III/970- Fue detenido al producirse la desocupación de la Fábrica EGSA. Interrogado manifiesta estudiante del I.AV.A y que había concurrido a hacer entrega de [illegible] dinero de una colecta de apoyo a los obreros. 02/V/971 - Detenido por personal de la Seccional 24a., en Carlos Ma. Ramírez y Vizcaya, cuando se retiraba del campamento cañero en compañía de otras personas, siendo conducido a esta Dirección para ser interrogado y practicándose un allanamiento en su domicilio. Manifestó que había concurrido al campamento para interiorizarse de [illegible]

FECHA	DOCUMENTOS	ANTECEDENTES A REGISTRAR 026779

BUXAREO SANIT MARTIN, Enrique Manuel Jose Antonio 53

///...

problemas y confraternizar. En cuanto a los panfletos, en los que se re clama tierra y se reivindica al ex-líder SENDIC, expresó que habían sid distribuídos en la circunvalación del P. Legislativo en circunstancias en que se realizaba una manifestación. El Sr. Juez de Instrucción de 3er. Turno, dispuso que recuperara la libertad.-

30/VI/973- Detenido al procederse a allanar el local de A.E.B.U. Fue internado en la Escuela de Armas y Servicios.-

11/X/974- Detenido por personal del Departamento No.5 dela D.N.I.I. en averiguación, de acuerdo a las declaraciones de la detenida Alicia Irene HERRERO LANCHE, sería distribuidor de ejemplares de las Cartas Semanales del Partido Comunista. Con fecha 29/XI/974, el Sr. Juez Militar de Inst. de 4to. Turno dispuso su libertad.-

09/VIII/978- Realiza trámites de Pasaporte con intenciones de viajar al Canadá en calidad de Turista, por espacio de tres meses, siendo autorizado.-

24/VI/962- En la fecha se afi al PARTIDO COMUNISTA con el No.65068 siendo presentado por Raúl LOPEZ y Abraham CHARRIAN, según material incautado por O.C.O.A. en Febrero de 1976.- (Operación "Morgan").-

24/VII/981- En la fecha secontestó dicha Constancia para PERMANENCIA del causante en el B.R.O.U..- (Indica 1).- (CC)

...////

FECHA	DOCUMENTOS	026779 ANTECEDENTES A REGISTRAR
		///...
17/10/80 No.1431- MONTEVIDEO	C.H.C.P. PERMANENCIA	31/7/981- En la fecha se contestó dicha Constancia para PERMANENCIA del causante en el B, República, haciendo referencia de que sus antecedentes ya habían sido informados respondiendo a la C.H. anterior.(CC)
16/7/81	D.6039	15/1/79- Fue presentado para su afiliación al PCU, por Abrahan CHAKRIAN y Raúl LOPEZ SPOSITO, según material incautado por OCOA en Feb/76, "Operación Morgan". Eval. A-2.- (CX).-
3.3.83.	24629/83	Habiendo solicitado C.H.C.P. el 17.10.80, se le otorgó Cat "C" el 4.5.82.Eval.A.1.Form.5898.(AE).

BUXA[illegible] 026779 Afiliado Nº 65068 F5

Dep. Mont. Sec. BANCARIOS Agrup. ...

Fecha de Ingreso 24/6/72 Cred. Civ. BAB ?

Nombre BUZAREO SAINT MARTIN Enrique

Nacionalidad Oriental [illegible] Edad 21

Domicilio [illegible] 3215
[illegible] y Rius

[illegible]

[illegible] Bco. [illegible]

[illegible] presentan Raúl Ló[illegible]
Abraham [illegible]

51

026780-7

MINISTERIO DE DEFENSA NACIONAL
S. I. D.

Dep. 1 Sec. 1
Sub-Secc. A/N
Ficha Nº____ Confec. 15.2.9

BUXAREO SAIN MARTIN — Apellidos
Francisco Fernando Miguel — Nombres

DOCUMENTOS: C/C.____ (Serie / Nro.) C/I 1.290.192 (Nro. / Dpto.)

OTROS DOC. ____ (Pasaporte / Lib. Enrol. / etc.)

NACIMIENTO: 18 Años (1971) (Fecha / Lugar)

DOMICILIO: General prim 3215 (Calle / Nro. / Teléf. / Ciudad o Localidad)

PROFESION U OCUPACION: Estudiante de Educación Física

LUGAR: ____ CAR[illegible]

IDEOLOGIA POLITICA: ____ CLASIFICACION: ____

DATOS COMPLEMENTARIOS: Soltero (Est. Civil / Cónyuge / Hijos)

Hija de : MANUEL y ALICIA (Otros fa[illegible])

026780

Fecha	Documentos	ANTECEDENTES A REGISTRAR
7.9.1971.	D. 2251	-Su nombre apareece en una relación de detenidos en la Dirección Nacion de Información e Inteligencia.-(J).-

026781-5

26 FEB. 1976

JUNTA DE COMANDANTES EN JEFE

S. I. D.

Dep. I Secc. I

Sub Secc. A/N

Ficha Nro. _____ Confec._____

BUXAREO RODRIGUEZ — Guillermo

Apellidos — Nombres

DOCUMENTOS: C/C ATA 5771 — C/I. _____

Serie Nro. — Nro. Dpto.

OTROS DOC. _____

Pasaporte Lib. Enrol. etc.

NACIMIENTO: 22 años en 1967

Fecha Lugar

DOMICILIO: 21 de Setiembre 2158

Calle Nro. Teléf. Ciudad o Localidad

PROFESION U OCUPACION: empleado

LUGAR: Municipio . Secc. Limpiezas CARGO: _____

IDEOLOGIA POLITICA: Comunista CLASIFICACION: _____

DATOS COMPLEMENTARIOS: _____

Est. Civil [redacted] Cónyuge Hijos

Otros familiares

026781

Fecha	Documentos	ANTECEDENTES A REGISTRAR
8.I.76	0001	Afiliado al Partido Comunista el día 31/XII/67 con el Nº 30321.-(Microfilm incautado a Rodney ARISMENDI) Evaluación: B-2 (Z)

26.10.76

J. C. J.
Dpto. 1

026781

Apellidos BUXAREO RODRIGUEZ

Nombres Guillermo

Documentos: Afiliado al P.C. Nº 30321

Ant, Secc.	A	B	C	D	E	G	V
	X						

Secreto

02.07 81 ANTECEDENTES 54

Doc.0001/76%-(00)

F. Ingr. 31.12.67 22 años

Dom: 21 de Setiembre 2ñ58 esq. Ellauri.

Dpto. Montevideo.-

C.C. ATA 5771

Municipal.- Limpieza.-

Eval. B-2.-

BUXAREO.- Af. Nro 30.21.-

02 781

NOMBRE: Guillermo Buxareo Rodriguez.-

NACIONALIDAD: Or. EDAD: 22.-

FECHA INGRESO: 31 12 67

Dlio.: 21 de Setiembre 2158=esq. Ellauri.-

Dep.: Mdeo.- Doc. Id. ATA.5771.-

OFICIO: Municipal Limpieza.-(ELECTRICISTA)

Lug. TRABAJO: Municipal.-

LO PRESENTAN:

SERVICIO DE INFORMACION DE DEFENSA

026782-3

751

Dep. 1

Confeccionado el 4-VI-1969.-

V A R I O S

FOTO

Apellidos BUXAREO

Nombres Santiago

Fecha de Nacimiento 39 años (1968)

Lugar de Nacimiento Uruguay

Est. Civil Casado

Cred. Cívica: Céd. Identidad 584.101

Otros Documentos

Ocupaeión Feriante

Padre

Madre

Domicilio Menorca 2184 Ciudad Montevideo

Otros datos:

FICHA COMPLEMENTARIA

026782

DOCUMENTO		ANTECEDENTES
Fecha	Origen	
18-VIII-1968 Parte 132	B72 - D37	-Detenido durante las Medidas Prontas de Seguridad en la fecha indicada por coartar la libertad de trabajo.-

SERVICIO DE INFORMACION DE DEFENSA
Dep. I

Sección .....

MINISTERIO DE DEFENSA NACIONAL
SERVICIO DE INFORMACION DE DEFENSA
- 026783 - A

Ficha Nº ..... confeccionada el 3-II-1965.-

FOTO

Apellidos BUXEDAS

Nombres C.

Fecha de Nacimiento: .....

Lugar de Nacimiento: .....

Cred. Cív.: ..... Ced. Identidad: .....

Prontuario: ..... F. Censal: .....

Padre: .....

Madre: .....

Domicilio: ..... Ciudad: .....

Otros datos (Documentos y señas personales) .....

Fórm. 3

026783

FICHA COMPLEMENTARIA

F 52

Documento			ANTECEDENTES
Nº	Fecha	Origen	
	2-XII-1964	B-75(1) D-803.	-Es citado por la Comisión de Organización del Movimiento Amigos de Epoca para una reunión a realizarse el día 3 del corriente a las 19.30 horas.

026784-9

PE 45

MINISTERIO DE DEFENSA NACIONAL

S. I. D.

Dep. 1 Sec. 1

Sub - Secc. A/N

Ficha Nro. Confec. 7.6.73

BUXEDAS. LOPEZ Dolores Carmen (ó CARMEN)

Apellidos Nombres

DOCUMENTOS: C/C. Serie Nro. C/I. Nro. Dpto.

OTROS DOC. Pasaporte Lib. Enrol. etc.

NACIMIENTO: Fecha Lugar

DOMICILIO: Calle Nro. Teléf. Ciudad o Localidad

PROFESION U OCUPACION:

LUGAR: CARGO

IDEOLOGIA POLITICA: CLASIFICACION:

DATOS COMPLEMENTARIOS: Est. Civil Cónyuge Hijos

Otros familiares

026784

Fecha	Documentos	ANTECEDENTES A REGISTRAR
17.V.73	Doc.Respuesta.-Colaborador en el Nro.5 de la Revista RESPUESTA.(SS)	

MINISTERIO DE DEFENSA NACIONAL
S. I. D.

026784

Dep. I Secc. I

Sub-Secc. G

Ficha N.o ..... Confec. 12 NOV

(1) BUXEDAS LOPEZ
o BUVEDES
Apellidos

(2) Dolores Carmen
Nombres

DOCUMENTOS: C/C ..... C/I .....
Serie N.o N.o Dpto.

OTROS DOC. .....
Pasaporte Lib. Enrol. etc.

NACIMIENTO .....
Fecha Lugar

(3) DOMICILIO: Francisco Araucho 1147
Calle N.o Teléf. Ciudad o Localidad

PROFESION U OCUPACION: Maestra

LUGAR: ..... CARGO .....

IDEOLOGIA POLITICA ..... CLASIFICACION DIRIGENTE

DATOS COMPLEMENTARIOS .....
Est. Civil Conyuge Hijos

.....
otros familiares

026784

Documentos	ANTECEDENTES A REGISTRAR
El Pop. 16/III/76	Electa integrante de la Comisión Directiva del Movimiento Coordinador del Magisterio, se postuló por la Lista Nº.1.-
4290 4/12/74	Afiliada a la FUM, dirigente de tendencia radical que acompañó el conflicto de Magisterio desde su iniciación.- (Indica (1) al (3).-(EE) Eval. A-2.-
3.7.75 D.842 Ev.A-1.	Integrante de la Comisión Directiva del Sindicato Movimiento Coordinador del Magisterio de Montevideo.(E).-

SERVICIO DE INTELIGENCIA
División I
(Seguridad)

MINISTERIO DE DEFENSA NACIONAL
SERVICIO DE INFORMACION DE DEFENSA
026784

Sección «A»
Act. Ant. Nac.
Ficha N.º [redacted]

Nombres y Apellidos: BUXEDAS LOPEZ Dolores Carmen

Foto

Fecha de Nacimiento: 37 años en 1974.

Lugar de Nacimiento: Uruguay
(País - Ciudad o Localidad - etc.)

Cred. Civ.: Serie ..... N.º ..... Ced. Identidad: 782.906

Otros documentos: .....
(Pasaporte - Libreta Enrolam. - etc.)

Domicilio: Francisco Araucho Nro. 1147.
(Ciudad o Localidad) (Calle) (N.º) (Telef.)

Filiación
- Edad Aparente ..... Color del Cutis .....
- Color del Cabello ..... Estatura Aproximada .....
- Complexión ..... pecto Social .....
- Señas particulares .....

Ficha confeccionada en Montevideo el 10 de octubre de 1968.-

026784

ACTIVIDADES

(1) Laborales: Profesión Maestra Lugar de trabajo

Cargo Antigüedad

Otras Actividades

(2) Políticas: Ideología Unión Popular Actuación

Antecedentes Firmante de un manifiesto de la Unión Popular. Marcha 23.XI.962.-

Antecedentes familiares

(3) Sociales: Estado Civil Religión Figuración

Grado Instrucción Lugares que frecuenta

(4) Económicas: Situación Capital aprox. Vehículo
marca y N.o

Otros datos

Datos Complementarios

Apreciación Personal Gral.

BUZZOS FICHA COMPLEMENTARIA Dolores Carmen

Documento Fecha	Origen	026784 Antecedentes
24-I-962	B-75-(1)-D-31	Firmante de un manifiesto por la no intervención y condena cualquier tentativa de sanción,ya sea económica,política o militar y todo intento de ruptura de relaciones con el Gobierno de Cuba,violatorio del principio de no intervención.
21-IV-964	B-75-(1)-D-70	Integra el Cuerpo de Redacción de "Epoquita",Suplemento del diario "Epoca".-
4.XII/72	Doc. 4290	- Dirigente de la Federación Uruguaya del Magisterio, de tendencia Radical, que acompañó el conflicto del Magisterio desde su iniciación hasta el momento.(R)-
7. 4.73 JPM PD 07. a 07.00	Doc. 0741	- Al efectuarse un allanamiento en su domicilio sito en Francisco Araucho Nro. 1147 fué detenido. Se encontro un murete del jardín de la finca boletines de la Federación Uruguaya del Magisterio .-(SS)-

FICHA COMPLEMENTARIA

Documento		026784	Antecedentes
Fecha	Origen		

0267 84

759

19 ENE. 1979

Dep. I Secc. I

Sub Secc. A/N

Ficha Nro. _____ Confec. _____

JUNTA DE COMANDANTES EN JEFE

S. I. D.

BUXEDAS LOPEZ — Apellidos

Dolores Carmén — Nombres

DOCUMENTOS: C/C AXA 11255 — Serie Nro. — C/I. _____ Nro. Dpto.

OTROS DOC. _____ Pasaporte Lib. Enrol. etc.

NACIMIENTO: _____ Fecha Lugar

DOMICILIO: _____ Calle Nro. Teléf. Ciudad o Localidad

PROFESION U OCUPACION: _____

LUGAR: _____ CARGO: _____

IDEOLOGIA POLITICA: _____ CLASIFICACION: _____

DATOS COMPLEMENTARIOS: _____ Est. Civil Cónyuge Hijos

_____ Otros familiares

026784

Fecha	Documentos	ANTECEDENTES A REGISTRAR
25 SET. 1978		- Delegado de M[illegible] por las listas 90-190.-
1 9 6		, en las elecciones nacionales del año 1971, por el Departamento de **Montevideo**.- . Circuito N°. 637.- .- (0099) (V)

11941 / 82	- POSEE ANTECEDENTES EN EL CO.NA.E-
PAG. 825	EVAL - A - 1. (C) (D) INDICA ( ) ( ) ( )

Ficha confeccionada en 1972 (AA)

026785-6

PE

MINISTERIO DE DEFENSA NACIONAL
S. I. D.

Dep. 1 Secc. I
Sub-Secc. A/N
Ficha Nro..... Confec. .....

BUXEDAS BATISTA — Apellidos
María del Carmen — Nombres

DOCUMENTOS: C/C. ..... (1) C/I. 850.252 .....
Serie Nro. Nro Dpto.

OTROS DOC. .....
Pasaporte Lib. Enrol. etc.

NACIMIENTO: 32 años (en 1972)
Fecha Lugar

DOMICILIO: Juan Ramón Gomez Nº3021.- 9 0 521.
Calle Nro. Teléf. Ciudad o Localidad

PROFESION U OCUPACION: (2) empleada de la escribanía [illegible]rique Silva

LUGAR: ..... **CARGO:** .....

IDEOLOGIA POLITICA: ..... **CLASIFICACION:** .....

DATOS COMPLEMENTARIOS: Casada
Est. Civil [redacted] Conyuge Hijos

Otros familiares

026785

Fecha	Documentos	ANTECEDENTES A REGISTRAR
29-2-72	374	Fúe detenida en momentos que portaban volantes del Comité de Familiares de Presos Políticos, junto a Silvia María DURA NUÑEZ persona esta con amplios - antecedentes.(AA)
1/3/72	2179(DD)	
SUMI 108		
21/3/72	452	Indica lo mismo que el documento 374.(EE)
21/3/72	452	Indiba del ① al ②.(EE)
12.7.72	Doc.1987	Dicha persona visitó al extremista RAMOS BENTANCOUR Horacio Darío -(SS)-

SERVICIO DE INFORMACION DE DEFENSA
Dep. 1

026786-4

451

Ficha Nº ..... confeccionada el 20-V-1969.-

Sección .....

FOTO

Apellidos BUXEDAS LOPEZ o FIERRO

Nombres Martín Francisco

Fecha de Nacimiento: 28 años (1968)

Lugar de Nacimiento: Uruguay

Cred. Cív.: ..... Ced. Identidad: 850.315

Prontuario: ..... F. Censal: .....

Padre: Joaquín (1)

Madre: María (2)

Domicilio: Denisetti 1415 • Fco. Arauco 1[illegible]. (3) Ciudad: Montevideo

Otros datos (Documentos y señas personales) Soltero. Ingeniero Agrónomo.

Foto

026786 FICHA COMPLEMENTARIA FS2

Documento			ANTECEDENTES
Nº	Fecha	Origen	
Parte 52	9-VII-68	B72-D37	-Detenido en la fecha indicada y durante las Medidas Prontas de Seguridad en momentos en que pegaba murales exhortando al pueblo a salir a la calle.-
	7/5/971	MARCHA	-Figura como adherente al Frente Amplio en una lista de Docentes y egresados de la Facultad de Agronomía de la Universidad del Trabajo y técnicos vinculados a la actividad agropecuaria .-
D.1063	20/5/72		Visito a su amigo José Pedro LOPARDO TELECHEA, en el Penal de Punta Carretas.- (II)
.....	2/XII/64.	B.75.(1) D. 803.	Es citado por la Comisión de organización del Movimiento Amigos de "Epoca" para una reunión a realizarse el día 3 del corriente a las 19.30horas.-
.....	16/XI/64.	B.75.(1)D.735-	Figura cor 18º. titular del lema "Por un Diari
.....	18/IX/64.	B.75.(1)D.747-	de toda l [illegible]quierda, sin partido y si dueño" para las e[illegible]cciones del Comité Ejecutivo del Diario "Epoca".-
	24.4.73.	D. 761.	Redactor de la Revista "MATE AMARGO".- (F). (Jorge [illegible])

026786

FICHA COMPLEMENTARIA

453

Documento			ANTECEDENTES
Nº	Fecha	Origen	
	18.3.72.	365-	-Figura en una relación de personas que reciben correspondencia de Editorial "Grito de Asencio" y Rev."Para Todos".-(W)(Indice - 3)
	4.1.84	33227	"JAQUE" 25.11.83: En su edición de la fecha informa que el causante figura entre los columnistas en el tema del Agro de dicho semanario.(BR).-

JUNTA DE COMANDANTES EN JEFE

S. I. D.

026787-2

451

Dep. [redacted] Secc. I

Sub Secc. A/N

Ficha No. .... Confec 26.5.81

BUXEDAS ..... Rosario .....
Apellidos Nombres

DOCUMENTOS: C/C. ..... **C/I.** .....
Serie No. No. Dpto.

OTROS DOC. .....
Pasaporte Lib. Enrol. etc.

NACIMIENTO: .....
Fecha Lugar

DOMICILIO: .....
Calle No. Teléf. Ciudad o Localidad

PROFESIÓN U OCUPACIÓN: .....

LUGAR: ..... **CARGO:** .....

IDEOLOGÍA POLÍTICA: ..... **CLASIFICACIÓN:** .....

DATOS COMPLEMENTARIOS .....
Est. Civil Cónyuge Hijos

Amiga: del recluso RAMOS Darío. .....
Otros familiares

FECHA	DOCUMENTOS	026787 ANTECEDENTES A REGISTRAR	F.S.2
26.5.83	0663/80 pag,3	-16.6.80-Visita en el EMR.1 al recluse Nro. 511 RAMOS Darío.Eval:A-1(M).- Form:10385.-	

SERVICIO DE INTELIGENCIA

Dep: I (Seguridad)

Sección

MINISTERIO DE DEFENSA NACIONAL
SERVICIO DE INFORMACION DE DEFENSA

Ficha N.º M/ **confeccionada el** 10-V-965.

I V 02 67 88 -0

Foto

Apellidos BUY

Nombres Miguel A.-

Fecha de Nacimiento:

Lugar de Nacimiento:

Cred. Civ.: **Ced. Identidad:**

Prontuario: **F. Censal:**

Padre:

Madre:

Domicilio: Guipúzcoa 181 Ciudad: Montevideo.-

Otros datos (Documentos y señas personales)

026788

FICHA COMPLEMENTARIA

Fs2

Documento			Antecedentes
N.º	Fecha	Origen	
B-76-D-6.	10-V-965.		.-Recibe propaganda comunista.-Recibe propaganda comunista.- Evaluación :F-6.

SERVICIO DE INFORMACION
DE DEFENSA
Dep. 1

026789-8

FS1

Confeccionado el 13.4.72

VARIOS

FOTO

Apellidos BUYANOFF

Nombres ALBERTO

Fecha de Nacimiento

Lugar de Nacimiento

Est. Civil

Cred. Cívica Céd. Identidad

Otros Documentos

Ocupación ESTUDIANTE

Padre

Madre

Domicilio Ciudad

Otros datos

2916

026789

Fc2

FICHA COMPLEMENTARIA

DOCUMENTO		ANTECEDENTES
Fecha	Origen	
29.10.71	16/1	-En diciembre de 1970 figura como Becario de la Universidad de la República, percibiendo un sueldo mensual neto de $ 17.820.oo.-(E)
21/12/72	Dec.4315	-Indica Dec.anterior,percibiendo un sueldo neto de $16.000.-(H)

026790-b

[redacted]

SERVICIO DE INTELIGENCIA

MINISTERIO DE DEFENSA NACIONAL
SERVICIO DE INF[illegible] DE DEFENSA

M / F

Fecha Enero 27 de 1948.-

Ficha N.° [redacted]

[redacted]mbre BUYANOF, BATURRO, Alberto.

Nacionalidad Ruso.-

Profesión o actividad

Lugar de nacimiento

Documentos que posee

Domicilio Teléf.

FOTO

FILIACION

Edad aparente color del

cutis de los cabellos

estatura aspecto social

señas particulares

[redacted]

Fecha	Contenido
27.I.48	Se inicia
29.IV.48	Inf.Riveray del
	May.Barros.

026790 F52

Lugares donde frecuenta

afiliado a COMUNISMO.

actividad política y donde actúa

Cté.Eslavo de la 9a.sec.de Rivera.

Antecedentes policiales

vehículos que posee o que guía

nombre y número de

personas que forman su familia

DATOS COMPLEMENTARIOS

Presidente de la Sociedad Eslava en Rivera en el año 1945-Citado además en la Nota 806/47 del Ministerio de Relaciones Exteriores de Santiago de Chile.-Trabaja con un omnibus de su propiedad en la linea Rivera-Minas de Corrales.No confirmada su actuación o simpatía.te del comunismo.

026791-H

F51

JUNTA DE COMANDANTES EN JEFE

Dep. I Secc. I

Sub Secc. A/N

Ficha Nro. ____ Confec. ____

S. I. D.

/GAREPPE (1)

BUYANOFF de TORELLO — Apellidos

Elena Petronella — Nombres

DOCUMENTOS: C/C H.A.A. 5505 (2) C/I. 852.859

Serie Nro. Nro. Dpto.

OTROS DOC. ____

Pasaporte Lib. Enrol. etc.

NACIMIENTO: 25 de Mayo de 1929 (3) Dpto. Colonia

Fecha Lugar

DOMICILIO: Cnel. Brandzen Nº2242 (1965- 1970) (4)
Ana M. de Lavalleja Nº 2212 (Jul/970 a la fecha)

Calle Nro. Teléf. Ciudad o Localidad

PROFESION U OCUPACION: Asistente social - Consejo del Niño (5)

LUGAR: ____ CARGO ____

IDEOLOGIA POLITICA: ____ CLASIFICACION: ____

DATOS COMPLEMENTARIOS: ____

Est. Civil Cónyuge Hijos

Casada con Luis Torello 22312

Otros familiares

026791

Fecha	Documentos	ANTECEDENTES A REGISTRAR
10.9.76	Doc.1189/	La mencionada, que actualmente trabaja en el Consejo del Niño, se postula para integrar el Cuadro Docente de la Escuela de Servicio Social Universitaria. Su nombramiento está a consideración del ESMACO. Votó al F.A. en las últimas Elecciones Nacionales desplegando intensa actividad en el sector del P.C. Realiza frecuentes comentarios atacando a las Fuerzas Armadas.Eval B-3 (TT).-
27.9.76	Doc. 1242/	Es designada Profesora de la Escuela de Servicio Social Univ. como ayudante de cátedra. En dicha Escuela realiza agitación y críticas entre los alumnos, en contra de las Fuerzas Armadas creando un ambiente de desconfianza y descreimiento entre el alumnado. Eval. A-1. (TT).-
27.9.76	Doc.1227/	Se estima podría ser la esposa del Dr. Luis Torello Giordano, Ministro del Tribunal de Apelaciones. Este matrimonio era muy amigo del Dr. Gadea y Sra. conocidos Tupamaros de Treinta y Tres, pero en los últimos tiempos trataban de alejarse de sus amist "izquierdistas" porque los comprometían. Eval A-2. (TT).-
	12/7/978	- Constancia de Habilitación para Cargos Públicos No. 571 de la Seccional 5ta. Indica (1) al (5).- (CC)
		4.VIII.79.- Se hizo Memo (I) No.049/79 para la D.E.III.-

FECHA	DOCUMENTOS	026791 ANTECEDENTES A REGISTRAR Elena Petrone la BUXANOFF GARENTE de TORELLO	F53
28.?.79	2421	30.V.979 – Presenta recurso ante el Delegado del S.I.D. en el Departamento de Montevideo al habérsele incluido en la Categoría "C" de C.H.C.P., el que es elevado a este Servicio el 25.9.79 para consideración. ANTECEDENTES QUE REMITIERA LA D.N.I.I. Idem a los registrados en este Servicio. 19.XII.979 - La causante presenta nota ampliatoria ante este Servicio. 07.XI.979 - Por Exp. No. 375/D-I/979 de este Servicio se comunica al Delegado del S.I.D. en el Departamento de Montevideo, que luego de efectuar un reestudio de las anotaciones de la causante, incluyendo informe ampliatorio y actas a persona de su conocimiento, esta Dirección ha resuelto otorgarle C.H.C.P. Cat. "B". (C) Ind. (6)	

MINISTERIO DE DEFENSA NACIONAL

S. I. D.

026792-2

8 AGO. 1974

Dep. I Secc. I

Sub - Secc. G

Ficha Nro. _____ Confec. _____

BUYDID RODRIGUEZ — Apellidos

Abel José — Nombres

DOCUMENTOS: C/C. O.C.A. 9988 (Serie / Nro.) C/I. 1.731.169 (Nro. / Dpto.)

OTROS DOC. _____ (Pasaporte / Lib. Enrol. / etc.)

NACIMIENTO: 25.3.953 (Fecha) Florida (Lugar)

DOMICILIO: Menorca 2156 (Calle / Nro.) Montevideo (Teléf. / Ciudad o Localidad)

PROFESION U OCUPACION: Empleado

LUGAR: A.C.de J. CARGO: _____

IDEOLOGIA POLITICA: _____ CLASIFICACION: _____

DATOS COMPLEMENTARIOS: _____ (Est. Civil / Conyuge / Hijos)

Hijo de Ciria y [illegible]

Otros familiares: [illegible]

026792

Fecha	Documentos	ANTECEDENTES A REGISTRAR
3.8.74	Of.P/M	Fué detenido el 1.7.73 cuando ocupaba el local de la A.C.de J., liberado el 3.7.73. (K)

FS3

026792

JUNTA DE COMANDANTES EN JEFE

S. I. D.

Dep. I Secc. I

Sub Secc. A/N

Ficha Nro. ____ Confec. 28/7/77

HUYDID (Apellidos) Abel José (Nombres)

DOCUMENTOS: C/C QCA 9244 (Serie / Nro.) C/I. ____ (Nro. / Dpto.)

OTROS DOC. ____ (Pasaporte / Lib. Enrol. / etc.)

NACIMIENTO: 18 años (Fecha) ____ (Lugar)

DOMICILIO: Av. Artigas s/n (Calle / Nro.) ____ (Teléf.) Sarandí Grande (Florida) (Ciudad o Localidad)

PROFESION U OCUPACION: Empleado

LUGAR: Bar CARG ____

IDEOLOGIA POLITICA: ____ CLASIFICACION: ____

DATOS COMPLEMENTARIOS: ____ (Est. Civil / Cónyuge / Hijos)

Otros familiares

026792 454

Fecha	Documentos	ANTECEDENTES A REGISTRAR
17/5/76	D. 0669	-Afiliado al Partido Comunista. Presentado por Tomás OTERO y Héctor BERMUDES.- (U)

28/7/77

J. C. J.
Dpto. 1

026792

Apellidos HUYDID

Nombres Abel José

Documentos. AFILIADO AL PARTIDO COMUNISTA No. 63646

Ant. Secc. A B C D E G V

Secreto

026792

456

ANTECEDENTES

FECHA INGRESO: 15/12/71

EDAD: 18 años

DOCUMENTO: QC 9244

DOMICILIO: Avda. Artigas s/n-Sarandí Grande

PROFESION: Empleado de Bar.

D.0689 - 17/5/76 - (U).-

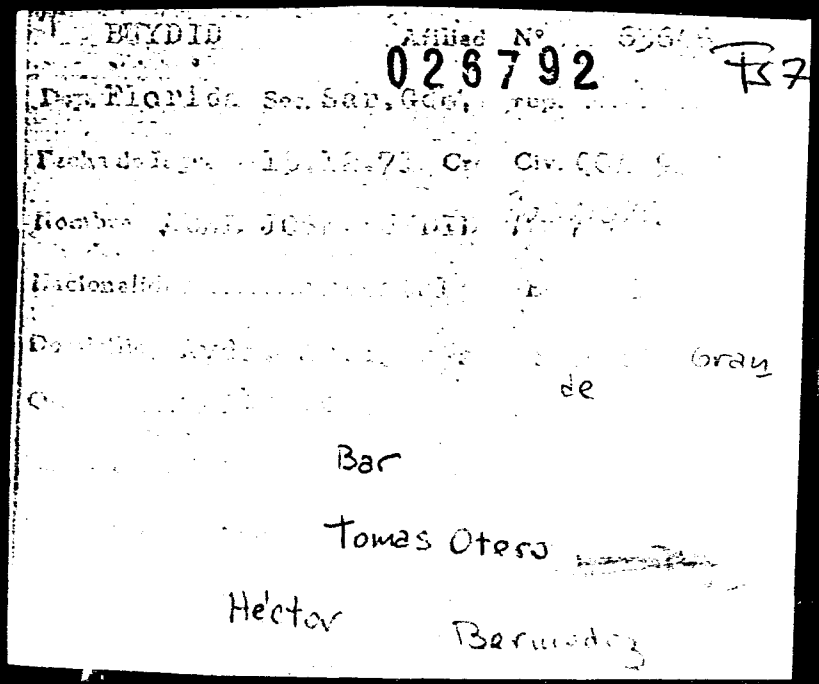

BUYDID Afiliad Nº 026792 B7

Dep. Florida Sec. Sar. Gdo. Grup.

Fecha de Ingr. 15.12.71 Cr. Civ. [illegible]

Nombre [illegible]

Nacionalid. [illegible]

Domicilio [illegible] Gran

[illegible] de

Bar

Tomas Otero

Héctor Bermudez

SERVICIO DE INFORMACION DE DEFENSA

Dep. 1

026793-0

451

Confeccionado el 22 de mayo de 1970.-

VARIOS

FOTO

Apellidos BUYUKIAN.-

Nombres

Fecha de Nacimiento

Lugar de Nacimiento

Est. Civil

Cred. Cívica: Céd. Identidad

Otros Documentos

Ocupación

Padre

Madre

Domicilio Ciudad

Otros datos:

FICHA COMPLEMENTARIA 026793 TSE

DOCUMENTO		ANTECEDENTES
Fecha	Origen	
24-1-1968.-	15(1).-1.-	-Sería socio en la Cantina del Country Club de Piriápolis, la que está a cargo de Miguel Adhemar GROSSO DELMONTE (Cas trista).-

026794-8

Dep. A. N. Sección I

Sub Secc. A/N

Ficha N.° ..... Confec. 3.8.83

JUNTA DE COMANDANTES EN JEFE

S. I. D.

BUZETA ..... Juan Carlos M. .....

Apellidos Nombres

DOCUMENTOS: C/C. ..... C/I. .....

Serie N.° N.° Dpto.

OTROS DOC. .....

Pasaporte Lib. Enrol. etc.

NACIMIENTO: .....

Fecha lugar

DOMICILIO: .....

Calle N.° Teléf. Ciudad o Localidad

PROFESION U OCUPACION: .....

LUGAR: ..... CARG .....

IDEOLOGIA POLITICA: ..... CLASIFICACION: .....

DATOS COMPLEMENTARIOS: .....

Est. Civil Cónyuge Hijos

.....

Otros familiares

Fecha	Documentos	026794 ANTECEDENTES A REGISTRAR	
5.8.83	0868/79 Pág.39	1971:Candidato a la Junta Departamental,Lista 190(P.D.C./ F.A)en las Elecciones Nacionales de la fecha,por el Dpto. de Canelones.-Eval:A-2(Form.12661)(AD)	
	11941 / 82 PAG. 825	- POSEE ANTECEDENTES EN EL CO.NA.E- EVAL - A - 1. CO INDICA ( ) ( ) ( )	

F51

SERVICIO DE INFORMACION DE DEFENSA

Dep. 1

026795-5

Confeccionado el 8 de Julio de 1970

VARIOS

FOTO

Apellidos BUZETTA

Nombres Winston

Fecha de Nacimienlo

Lugar de Nacimiento

Est. Civil

Cred. Cívica Ced. Identidad

Otros Documentos

Ocupación Bancario - Banco Hipotecario (2)

Padre

Madre Canstatt 2906 (2)

Domicilio Pedro Berro 1274 Ap.2 Ciudad Montevideo

Otros datos UTE: 7.06.54

026795

FICHA COMPLEMENTARIA

DOCUMENTO		ANTECEDENTES
Fecha	Origen	
10/VIII/68	B.18-D.37	- Figura en documentación que le fuera incautada a Omar Mangarelli mientras se encontraba detenido en el Grupo de Artillería Nº5.-
8 - 1 - 75		-Por relación de funcionarios del Bco Hipotecario, se sabe que se desempeña allí como Auxiliar 1ro. (RR) (1)(2)

026796-3

FS1

JUNTA DE COMANDANTES EN JEFE

S. I. D.

26 Feb. 1976

Dep. I Secc. I

Sub Secc. A/N

Ficha Nro. _____ Confec. _____

BUZO **LUGO** Aibar

Apellidos Nombres

DOCUMENTOS: C/C _____ C/I. _____

Serie Nro. Nro. Dpto.

OTROS DOC. _____

Pasaporte Lib. Enrol. etc.

NACIMIENTO: 20 años en 1961

Fecha Lugar

DOMICILIO: San Isidro Pando Canelones

Calle Nro. Teléf. Ciudad o Localidad

PROFESION U OCUPACION: empleado

LUGAR: Municipio Suc. Vialidad CARGO: _____

IDEOLOGIA POLITICA: Comunista CLASIFICACION: _____

DATOS COMPLEMENTARIOS: _____

Est. Civil [redacted] Cónyuge Hijos

Otros familiares

026796

F12

Fecha	Documentos	ANTECEDENTES A REGISTRAR
8.I.76	0001	Afiliado al Partido Comunista el día 3/IX/61 con el No. 16004.- (Microfilm incautado a Rodney ARISMENDI). Evaluación: B-2 (Z)

26.10.76 43

J.C. J. 020796

Dpto. 1

Apellidos BUZO

Nombres Aibar

Documentos: Afiliada al P.C. Nº 16004

Ant, Secc.	A	B	C	D	E	G	V
	X						

Secreto

026796 ANTECEDENTES 754

Doc.0001/76.-(00)

F. Ingr. 03.09.61 20 años

Dom: San Isidro. Pando. Dpto. Canelones.-

Doc: Carece.-

Municipal. Vialidad.-

Eval. B-2.-

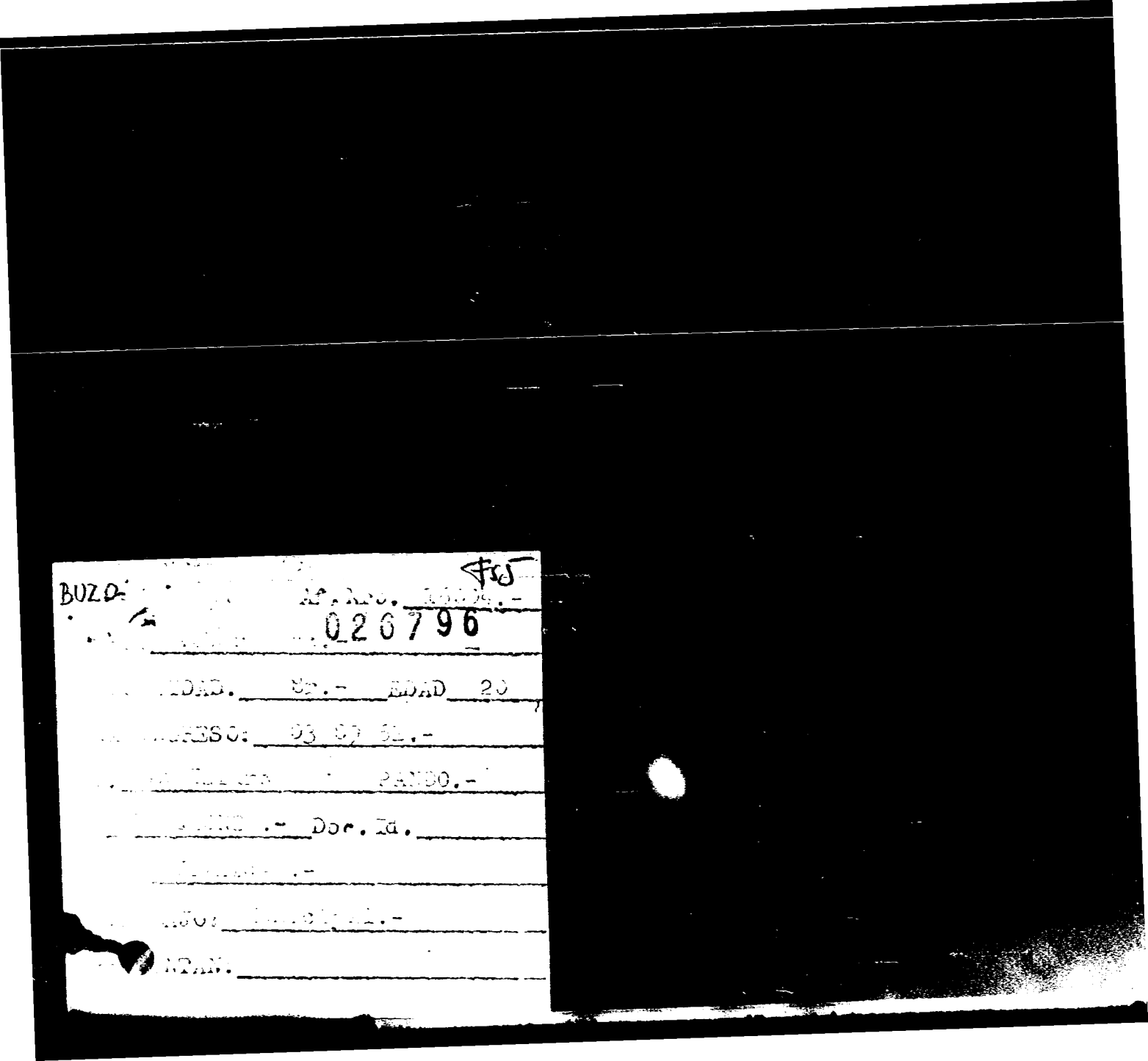

BUZO

Af. Nro. [illegible].-

026796

[illegible]IDAD. Sr.- EDAD 20

[illegible]RESO: 03 [illegible] 51.-

[illegible] PANDO.-

[illegible] .- Doc. Id.

[illegible] .-

[illegible]JO: [illegible].-

[illegible]NTAN.

026796 F56

026796-3 B.7

No. Carp. Doc.29750/257

Foto de Frente	Foto de Perfil

BUZO LUGO Aibar
Apellido Paterno Apellido Materno Nombre(s)

Documentos C. C. Registro Nacional C. I. (Brasil)Nº9137722-6

Domicilio BRASIL

Teléfono ..... Sección Policial .....

Lugar y Fecha de Nacimiento URUGUAY 6.1.42

Profesión ..... Ocupación .....

Otras actividades .....

Actuación .....

Ideología .....

Situación económica ..... Capital aprox. ..... Vehículo .....

Raza ..... Estatura ..... Peso ..... Color de cabello .....

Color de ojos ..... Complexión ..... Señas .....

Estado civil soltero Nombre del cónyuge .....

Nacionalidad del cónyuge ..... Nombre y edad de los hijos .....

Padre, Nombre BUZO Damina Nacionalidad .....

Madre, Nombre LUGO Odilia Nacionalidad .....

Estudios .....

Otros datos Al 26.8.83 reside en Brasil. Eval.A-1. (MD)

N. de I. - 08-08 - 5.000 - 1/81
Central de Impresiones Ltda.

026797-1

JUNTA DE COMANDANTES EN JEFE

S. I. D.

Dep. I BXX Secc. I

Sub Secc. A/N

Ficha N.° ..... Confec. ....

FSI

Buzo Gomez — Apellidos

Augusto Exequiel — Nombres

DOCUMENTOS: C/C. ..... Serie ..... N.° ..... C/I. ..... N.° ..... Dpto.

OTROS DOC. ..... Pasaporte ..... Lib. Enrol. ..... etc.

NACIMIENTO: ..... Fecha ..... Lugar

DOMICILIO: ..... Calle ..... N.° ..... Teléf. ..... Ciudad o Localidad

PROFESION U OCUPACION: .....

LUGAR: ..... GO: .....

IDEOLOGIA POLITICA: ..... CLASIFICACION: .....

DATOS COMPLEMENTARIOS: ..... Est. Civil ..... Cónyuge ..... Hijos

..... Otros familiares

JUNTA DE COMANDANTES EN JEFE
S. I. D.

026798-9

Dep. I Secc. I

Sub. Secc. A/N

Ficha N.º ..... Confec. 10.9.82

BUZO (Apellidos) Carlos Adolfo (Nombres)

DOCUMENTOS: C/C ..... (Serie / N.º) C/I. ..... (N.º / Dpto.)

OTROS DOC. ..... (Pasaporte / Lib. Enrol. / etc.)

NACIMIENTO: ..... (Fecha / Lugar)

DOMICILIO: Bvar. Artigas Nº 2490 (Calle / N.º / Teléf. / Ciudad o Localidad)

PROFESION U OCUPACION: Estudiante del Liceo Suarez

LUGAR: ..... CARGO .....

IDEOLOGIA POLITICA: ..... CLASIFICACION: .....

DATOS COMPLEMENTARIOS: ..... (Est Civil / Cónyuge / Hijos)

- 169.179 -

..... (Otros familiares)

026708

Fecha	Documentos	ANTECEDENTES A REGISTRAR
14.I.82	10.978.	21.II.971 - En la fecha ingresa como afiliado a la "U.J.C con el Nº 27.345, según material incautado por C.C.C.A. en procedimiento realizado el 21 de diciembre de 1981.- EVAL: A - 1
10.9.82	. . . .	Se contesto en Memo(A) Nº 2176/82 para Dpto.IV/S.I.D. (UU form 2761.

026799-7

E

MINISTERIO DE DEFENSA NACIONAL
S. I. D.

Dep. I Secc. I

[redacted] 17/7/72.

BUZO (BUZZO) (GOMEZ) (1) (2)
Apellidos

Fernando JOSE (7) RAMON (8)
Nombres

Alias "Ramon"

DOCUMENTOS: C/C. LAA 23742 (9) C/I. 4 1.348 (5)
Serie Nro. Nro. Dpto.

OTROS DOC.
Pasaporte (6) Lib. Enrol. etc.

NACIMIENTO: 19 años 1972 Río Negro
Fecha Lugar

DOMICILIO: BRASIL 3183 (10) Río Negro
Calle Nro. Teléf. Ciudad o Localidad

PROFESION U OCUPACION: Estudiante de Abogacia

LUGAR: CARGO:

IDEOLOGIA POLITICA: (4) CLASIFICACION: (3) MIN. Integ. Col. 25.

DATOS COMPLEMENTARIOS: Soltero
Est. Civil Conyuge Hijos

Otros familiares

026799

Fecha	Documentos	ANTECEDENTES A REGISTRAR
30/6/72.	Doc.2005.	Fué detenido en Fray Bentos Dep. de Río Negro, por ser integrante de un C.A.T., efectuar volanteadas y Pintadas para la organización extremista M.L.N..(Tupamaros).(BB).
Jul/72.	D. 2685. PM. JPM.	Por declaraciones de Oscar Ruiz Alvin, se logró su detención en el Dpto.de Fray Bentos..
15/VI/72	D.1832 (J)	En la chacra propiedad de su padre, ocultó tres armas de fuego que les fueron entregadas por la organización, a trav[...] del extremista detenido, Luis SOSA RODRIGUEZ.. (F). INDICE-(1 al 4)
Nov./72.	J.P.M.P.M. Doc.4483.	Procesado el día 8/11/72 por el delito de:"Asociación para Delinquir". (bb[...]
19.10.72	3578	Detenido 7.6.72.Personalidad.Caracter normal,.Peligrosidad poca.Integración al MLN.Reclutamiento Marzo 1972,por Paul Kennedy.Motivo simpatía Gradosimpatía.Funcionamiento.Col Norte 25.Zona Fray Bentos.Sector político.Grupo Cat.Tarea Propaganda.Actitud en el interrogatorio.Colaboración media, Conducta buena.Factores de Redusión.Seguridad normal.Aislamiento normal.Integrante de un CAT conjuntamente con Osvaldo Ferreira(Pepe),Nery Sena Junco(Juancho),Raúl Suarez(Arnaldo) participó en volanteadas y pintadas en apoyo a la Organizació[...] Tuvo escondido en la chacra de supadre un paquete con tres revolveres(uno de ellos pertenecientes alCIM).Indica ⑤ ⑥.(
20/6/72	D.1630	
[illegible]	[illegible]04	[illegible]

Fernando.- (1).- F53

026799

FICHA COMPLEMENTARIA

DOCUMENTO		ANTECEDENTES
Fecha	Origen	
13/2/74.-	Doc.412.-	:Liberado bajo el régimen de "Libertad Vigilada" el día 7/6/73.-(bb).-
13.7.76	Doc. 0900	-Habiendose encontrado en "Libertad Vigilada" -Unid. Pres. Bn.I.9- se halla actualmente en Libertad Definitiva. (TT) Eval. A - 1.-
16.02.82	D. 5757/81/72	-Figura en una relacion de la Corte Electoral, de ciudadanos inscriptos en el Registro Civico Nacional, que se encuentran comprendidos en el Art. 1, Literal "B" del Acto Institucional No. 4, con prohibicion de ejercer el derecho de voto. (Procesados por delitos de "Lesa Nacion").EVALUACION A-1(VL) Indica (7) (8)(9)(
16.02.82	D.6004/81/09	-Se encuentra comprendido en el Art.1o. literal b) del Acto Institucional No.4,por haber sido procesado el 237 x 1972 por los delitos previstos en. C.P.M. C.P.O. 150 EVALUACION A-1 (LA)

026799

FICHA COMPLEMENTARIA

DOCUMENTO		ANTECEDENTES
Fecha	Origen	
6.4.83	24862/83	-Figura en una relación procedente de la P.M.E., de libertades otorgadas por la Justicia Militar desde el año 1972 al 31.07.80.Detenido el 08.06.72, libe rado el 21.12.74.-EVAL:A-1 (Q) FORM:8561
6.4.83	24745/83	-Figura en una relación de liberados procedente de P.M.E.Detenido el 08.06.72, liberado el 25.08.75. Pertenece al M.L.N., sector CAT.-EVAL:A-1 (Q) FORM 8568.-
23.9.83	25985/6	6.6.72: Detneido en base a las declaraciones de Lu SOSA(a)"JUAN", interrogado declara vinculaciones c Osvaldo FERREIRA, Nery SENA JUNCO, Raúl SUAREZ. Ev A-1.(ME)

11941 / 82 - POSEE ANTECEDENTES EN EL CONAE -
PAG. 826 EVAL - A - 1. (Q) INDICA ( ) ( ) ( )

026800-3

26 FEB. 1976

JUNTA DE COMANDANTES EN JEFE

S. I. D.

Dep. I Secc. I

Sub Secc. A/N

Ficha Nro. _____ Confec. _____

BUZO — Apellidos

Hugo — Nombres

DOCUMENTOS: C/C _____ Serie _____ Nro. _____ C/I. _____ Nro. _____ Dpto. _____

OTROS DOC. _____ Pasaporte _____ Lib. Enrol. _____ etc. _____

NACIMIENTO: 20 años en 1949 — Fecha _____ Lugar _____

DOMICILIO: 6 de Abril 1249 — Calle _____ Nro. _____ Teléf. _____ Salto — Ciudad o Localidad

PROFESION U OCUPACION: [illegible]

LUGAR: [illegible] CARGO: _____

IDEOLOGIA POLITICA: [illegible] CLASIFICACION: _____

DATOS COMPLEMENTARIOS: _____ Est. Civil _____ Cónyuge _____ Hijos

22320

Otros familiares

452

026300

Fecha	Documentos	ANTECEDENTES A REGISTRAR
[illegible]	[illegible]	[illegible]
30/4/76	0571	- Ifual que el Doc.0001-Eval.B.1.(K).-

J. C. J. 026800 26.10.76 453

Dpto. 1

Apellidos BUZO

Nombres Hugo

Documentos: Afiliado al P.C. Nº (Ileg.)

Ant, Secc.	A	B	C	D	E	G	V
	x						

Secreto

026800 ANTECEDENTES F4

Doc.0001/76.-(00)

F. Ingr. 26.03.69 20 años

Dom: 6 de Abril 1240. Dpto. Salto.-

Doc: Ilegible.-

Empleado "CAMPICUELO S.A.".-

Eval. B-2.-

BUZO.- 026800 Af. Nac. Frs

NOMBRE: Hugo Buzo.-

NACIONALIDAD: Cr.- EDAD: 20

FECHA INGRESO: 26 03 60.-

Dilo.: 5 de Abril 1240.-

Dep.: BAÑO.- Doc. Id.: Ilg.-

OFICIO: Empleado.-

Lug. TRABAJO: "CAMPICHUELO" S.A.".-

NO PRESENTAN:

25 · BUZZO

Afiliado No. 020800 37274 F56

Departamento Salto Seccional Salto

Madera

Fecha de Ingreso 26-3-69

Nombre y Apellido Hugo Buzzo

Nacionalidad oriental Cred. Civ. JCB 5554

Edad 20 años

Domicilio 6 de abril 1240 y 15 de Noviembre

Oficio empleado

Lugar de Trabajo Campichuelo S. A.

026801-1

JUNTA DE COMANDANTES EN JEFE

S. I. D.

Dep. I V Secc. I

Sub Secc. A/N

Ficha Nº ____ Confec. 24.3.82

BUZO ..... Laura .....
Apellidos Nombres

DOCUMENTOS: C/C ..... C/I. .....
Serie Nº Nº Dpto.

OTROS DOC. .....
Pasaporte Lib. Enrol. etc.

NACIMIENTO: .....
Fecha Lugar

DOMICILIO: .....
Calle Nº Teléf. Ciudad o Localidad

PROFESION U OCUPACION: .....

LUGAR: ..... CAR .....

IDEOLOGIA POLITICA: ..... CLASIFICACION: .....

DATOS COMPLEMENTARIOS: .....
Est. Civil Cónyuge Hijos

.....
Otros familiares

Fecha	Documentos	026801 ANTECEDENTES A REGISTRAR	J'82
17.3.82	D. 12709	-Integra un grupo de estudiantes que concurren a la Academia "BARQUET".Este grupo prepara el ingreso a la Facultad de Ciencias Económicas.Es de destacar que el responsable de dicha Academia, el Dr. Dieder BARQUET, se dedica además a vender los exámenes de ingreso a las Facultades.-Eval. B-2.--(TJ)	

026802-9

FSL

JUNTA DE COMANDANTES EN JEFE

S. I. D.

Dep. I [redacted] Secc. I

[redacted] Secc. I/N

Ficha Nro. ____ Confec. 22/9/77

deARISTIMUNO (4)

BUZO TRAMISSANO o TERMEZANO (1) Laura Esther

Apellidos Nombres

DOCUMENTOS: C/C GBA 11094 (2) C/I. ____

Serie Nro. Nro. Dpto.

OTROS DOC. ____

Pasaporte Lib. Enrol. etc.

NACIMIENTO: ____

Fecha Lugar

DOMICILIO: Alejandro Gallinal 2148 (5) Barrio LOPEZ (3)

Calle Nro. Teléf. Ciudad o Localidad

PROFESION U OCUPACION: ISER(Instituto Superior de Ed.Física)

LUGAR: ____ CARGO: ____

IDEOLOGIA POLITICA: ____ CLASIFICACION: ____

DATOS COMPLEMENTARIOS: ____

Est. Civil Cónyuge Hijos

Otros [illegible]

026802

Fecha	Documentos	ANTECEDENTES A REGISTRAR
20/5/77	Doc.0475 PME (B)	Situación de la misma al 6/8/76: Detenida el 2/10/73.Procesada.- Eval.A-1.- (i).
2.1.78	Doc.0011	-Figura en una relación de Altas al 25.Nov.77 del Grp.A.1 Figura en una relación de movimientos de recluídos. BAJA del EMR.2 el 12.11.77 -Lib.Provisional J.1aI.4to T. -FECHA DET.:2.10.73 Art.60 (VI) del CPM. (MX).-
4.8.83	0121/80 Pag. 5	En consolidado de P.M.E. de fecha 31.1.80 figura como: Libertad Vigilada controlada por el BN.I. 1 en Cat "C". Eval:A-1 (00) Form.12627.-
25.9.73	D.3047	Forma parte de una nómina de estudiantes del ISEF(Instituto Superior de Educación Física) que funciona en el Parque Batlle y Ordoñez, anexo a la Pista de Atletismo. De estas personas se tiene indicios de que intervienen en actividades propagandísticas de caracter izquierdista. Es de hacer notar que este do. cont e un cuestionario detallado de dichas actividades. Eval.-3(H).-
16.2.82	D.5757/ 80	Figura en una relación de la Corte Electoral. de ciudadanos inscriptos en el Registro Cívico Nacional, que se encuentra comprendidos en el Art. 1, literal "B" del Acto Institucional No.4, con prohibición de ejercer el derecho de voto. Eval.A-1 (VI)

026802

FECHA	DOCUMENTOS	BUZO TRAMESANO, Laura ANTECEDENTES A REGISTRAR
6.4.83	24862/83	-Figura en una relación de Libertades vigiladas, categorías A, B y C, otorgadas por la Justicia Militar.Detenido el 02.10.73, liberado el 12.11.77.-EVAL:A-1 (Q) FORM:8562 Indica(5).-
6.4.83	24739/83	-Indica idem Doc. 24862/83.Unidad de control:Reg.C.3.- EVAL:A-1 (Q) FORM:8565.
16.2.82	D.6004/ 81/1	Se encuentra comprendido en el Art.1. literal b) del Acto Institucional No.4, por haber sido procesado el 16/X/73 por los delitos previstos en C.P.M.60(III). Eval.A-1 (LA)
30.4.84	8401545/ 003	-Año 1977-78: Figura en una relación de reclusas liberadas procedente del CMR 2, puesta bajo el régimen Lib. Vig. Unidad de control: Cpo.A.1. Fecha de liberada: 11.11.977. Eval.A-1 (TL).-

JUNTA DE COMANDANTES EN JEFE
S. I. D.

026803-7

26 FEB. 1976

Dep. I Secc. 1

Sub Secc. A/N

Ficha Nro. _____ Confec. _____

Apellidos: [illegible] Nombres: Luis Alberto (1)

DOCUMENTOS: C/C Serie [illegible] Nro. [illegible] C/I. Nro. 715.423 (3) Dpto. BUE 17.762(2)

OTROS DOC. _____ Pasaporte Lib. Enrol. etc.

NACIMIENTO: 36 años en 1969 -9/3/33 - Montevideo(4) Fecha Lugar

DOMICILIO: [illegible] Calle Nro. Teléf. Ciudad o Localidad

PROFESION U OCUPACION: Obrero

LUGAR: [illegible] CARGO: [illegible]

IDEOLOGIA POLITICA: [illegible] CLASIFICACION: _____

DATOS COMPLEMENTARIOS: [illegible] (7)

Est. Civil Cónyuge Hijos

[illegible] Otros familiares

026803

X12

Fecha	Documentos	ANTECEDENTES A REGISTRAR
S.I.76	0001	Afiliado al Partido Comunista el día 30/IV/69 con el No. 37732.- (Microfilm incautado a Rodney [illegible]) Evaluación: B-2 (C)
18/12/78	DNII	-Indice (1) al (8).-Indice Doc. 0001/76, Afiliado Nº 58454 al P.C. desde el 31/3/71, militando en la Agrupación La [illegible] Secc. 20, siendo presentado por Mario A.Severi y Gladys Su[illegible] re[illegible] para su afiliación, según material incautado por CCO[illegible] en Feb./76 "Operación [illegible]".-(COMUN.[illegible]. Nº 3210/78 [illegible] [illegible]. 13a. [illegible].)-( )
10/SET/80	D.2079	- Por Oficio Nº382/980 el M.E.C. acusa recibo al Asunto Nº 4293/80 de la J.P.M. por el cual se le comunicó la dene- gación de Constancia de Habilitación al causante.(Ver C[illegible] de Comunicaciones de los Jerarcas de la Administración Pu- blica - Nº11).- - Asimismo el Jerarca comunica que el 24/JUN/980 el Poder E- jecutivo remitió Mensaje al Consejo de Estado solicitando la venia para proceder a la destitución del causante por la causal de "Omisión".-

26.10.76

J. C. J. 026803 Fs 3

Dpto. 1

Apellidos BUZO

Nombres Luis A.

Documentos: Afiliado al P.C. Nº 37732

Ant, Secc. A	B	C	D	E	G	V
X						

Secreto

026603 ANTECEDENTES 754

Doc.0001/76.-(00)

F. Ingr. 30.04.69 36 años

Domº Benito Riquet 579.entre Real y Ameghino

Dpto. Montevideo.-

C.C. ATB 5487

Chófer.Consejo del Niño. Jardín de Infamtes

Eval. B-2.-

026803 F55

Afiliado [illegible]

Dep. [illegible] Sec. [illegible] 20 [illegible]

Fecha de Ing. [illegible] Cred. [illegible]
719.[illegible]

Nombre [illegible]

Nacionalidad [illegible] oriental Edad 9.5.55

Domicilio [illegible] 779 [illegible]
[illegible]

Oficio radio-funcionario publico

Lugar de trabajo Consejo del Niño

Quienes lo presentan [illegible]

Gladys Suarez

JUNTA DE COMANDANTES EN JEFE

S. I. D.

026804-5

Dep. I Secc. I

Sub Secc. A/N

Ficha Nº ..... Confec. 28.9.982

BUZO DEL PUERTO (Apellidos) Luis Enrique (Nombres)

DOCUMENTOS: C/C. A.X.B. 15.083 (Serie / Nº) C/I. 1.196.978.- (Nº / Dpto.)

OTROS DOC. ..... (Pasaporte / Lib. Enrol. / etc.)

NACIMIENTO: 20.5.1950 (Fecha) Montevideo (Lugar)

DOMICILIO: Constituyente s/n(1969/76)-Miguelete Nro.2210(1976 a la fecha).- (Calle / Nº / Teléf. / Ciudad o Localidad)

PROFESION U OCUPACION: Facultad de Medicina(1971/80)-27.2.980 se recibe de Dr. en Medicina y a la fecha ejerce en Mutualista de casa de Galicia.Millán s/n.-

LUGAR: ..... CARGO: .....

IDEOLOGIA POLITICA: ..... CLASIFICACION: .....

DATOS COMPLEMENTARIOS Soltero (Est. Civil / Cónyuge / Hijos)

Hijo de: Toribio e Irma.-

Otros familiares

026804

Fecha	Documentos	ANTECEDENTES A REGISTRAR
12.8.982.-C.H.C.P.Nro. 142/82.-Secc.4ta.-INGRESO DE MONTEVIDEO.-		ANTECEDENTES REGISTRADOS EN EL DPTO.NRO. 3 DE LA D.I.I.- 15.7.971.- Detenido por personal del Escuadrón Especial junto a un grupo de personas, al parecer estudiantes, que promovían desórdenes de proporciones en la zona del Palacio Legislativo.- Recobra la libertad el 16.7.971,por Orden Superior, al no surgir pruebas fehacientes de su participación en los hechos.- 7.9.982.- En la fecha se contestó dicha Constancia a nombre del causante, solicitadap para su Ingreso al M.S.P.- (XX)
7,1.83	.....	Memo(A)Nº3263/83 para el M.S.P.-(i).-

026805-2 19 ENE 1979 Dep. Secc. I

TS1

JUNTA DE COMANDANTES EN JEFE

S. I. D.

Sub Secc. A/N

Ficha Nro. _____ Confec. _____

BUZO BACIGALUPI — Nelson Germino

Apellidos — Nombres

DOCUMENTOS: C/C BFA 7180 C/I. _____

Serie Nro. Nro. Dpto.

OTROS DOC. _____

Pasaporte Lib. Enrol. etc.

NACIMIENTO: _____

Fecha Lugar

DOMICILIO: _____

Calle Nro. Teléf. Ciudad o Localidad

PROFESION U OCUPACION: _____

LUGAR: _____ CARGO: _____

IDEOLOGIA POLITICA: _____ CLASIFICACION: _____

DATOS COMPLEMENTARIOS: _____

Est. Civil Cónyuge Hijos

_____

Otros fa[illegible]

026805

Fecha	Documentos	ANTECEDENTES A REGISTRAR
25 SET. 1978		- Delegado de Mesa por las listas 988-1811-4190 en las elecciones nacionales del año 1971, por el Departamento de Montevideo . Circuito Nº. 878 - (010) (J)
1196		

A. I.

026806-0

JUNTA DE COMANDANTES EN JEFE
S. I. D.

Dep. I Secc. I

Sub Secc. A/N

Ficha Nro. ____ Conf 26/I/76

BUZO — Héstor Antonio

Apellidos — Nombres

DOCUMENTOS: C/C ____ Serie ____ Nro. ____ C/I. ____ Nro. ____ Dpto. ____

OTROS DOC. ____ Pasaporte ____ Lib. Enrol. ____ etc. ____

NACIMIENTO: ____ Fecha ____ Lugar ____

DOMICILIO: Brandsen 2776 ____ Calle ____ Nro. ____ Teléf. ____ Ciudad o Localidad ____

PROFESION U OCUPACION: ____

LUGAR: ____ CARGO: ____

IDEOLOGIA POLITICA: COMUNISTA ____ CLASIFICACION: U.J.S.

DATOS COMPLEMENTARIOS: ____ Est. Civil ____ Cónyuge ____ Hijos ____

Otros familiares

026806

Fecha	Documentos	ANTECEDENTES A REGISTRAR
17/12/75	D.2117	Afiliado a la Seccional Cordón de la proscripta U.J.C. con el No.15841 de acuerdo a una lista de integrantes de la misma, recientemente captu-rada en un "berretín" del domicilio de MARIA DEL ROSARIO GONZALEZ SCAY(LA de FERNANDEZ.- Eval. A-1 (J)

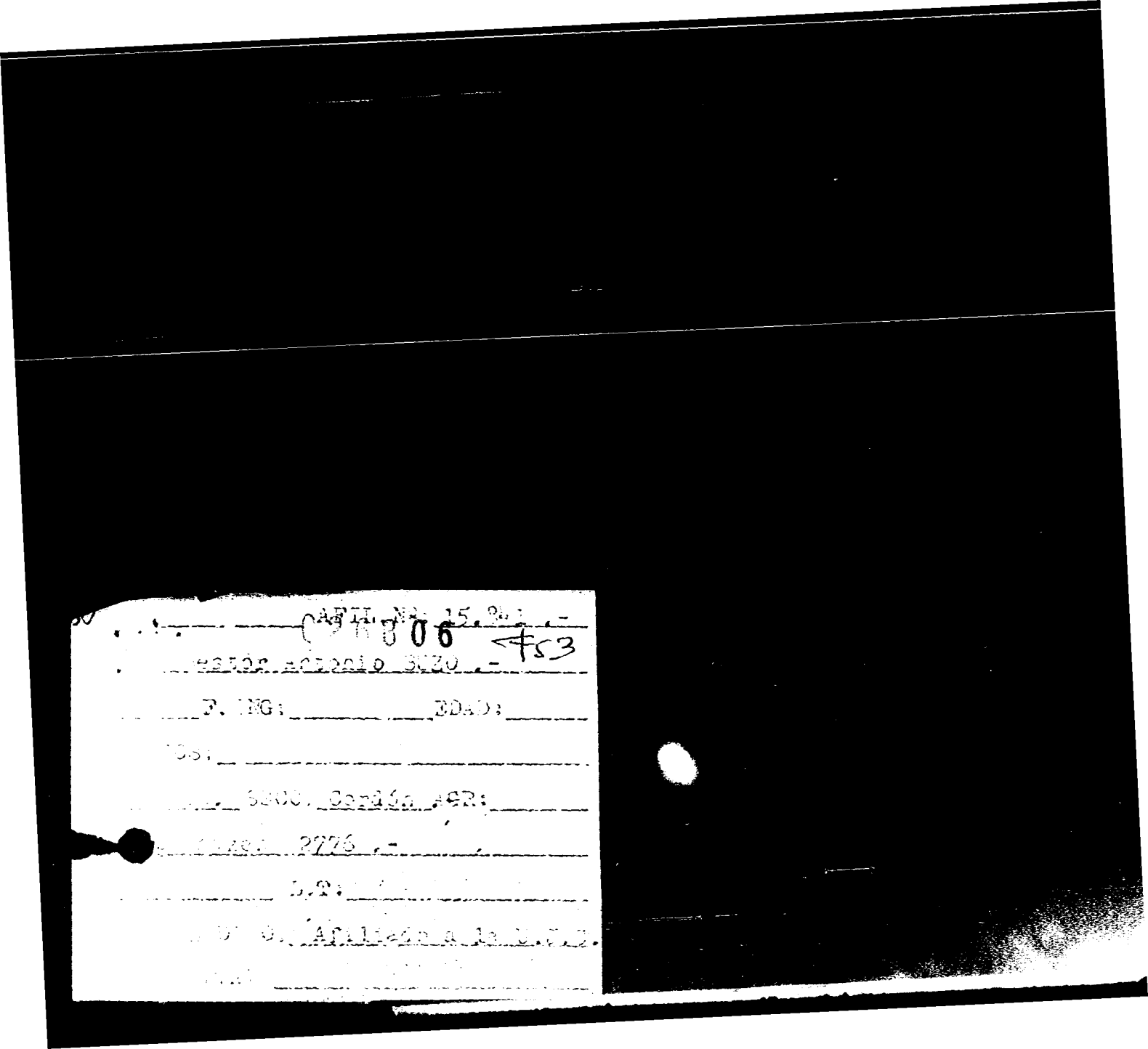

AFIL. Nº 15.[illegible] .-

[illegible]806 453

[illegible]estor Antonio [illegible] .-

F. ING: _____ EDAD: _____

[illegible]: _____

[illegible] SECC. Cordón AGR: _____

[illegible] 2776 .-

L.T: _____

[illegible] Afiliado a la U.[illegible]

[illegible]

JUNTA DE COMANDANTES EN JEFE 026807-8 V.

S. I. D.

Dep. I Secc. I

Sub-Secc. XX A/N

Ficha Nº ..... Confec. 9.10.

BUZO CORREA — Pedro

Apellidos — Nombres

DOCUMENTOS: C/C ..... C/I. .....

Serie — Nº — Nº — Dpto.

OTROS DOC. .....

Pasaporte — Lib. Enrol. — etc.

NACIMIENTO: .....

Fecha — Lugar

DOMICILIO: Dpto.de Luvelleja .....

Calle — Nº — Teléf. — Ciudad o Localidad

PROFESION U OCUPACION: .....

LUGAR: ..... C/ 'O: .....

IDEOLOGIA POLITICA: ..... CLASIFICACION: .....

DATOS COMPLEMENTARIOS: .....

Est. Civil — Cónyuge — Hijos

Otros familiares

026807

Fecha	Documentos	ANTECEDENTES A REGISTRAR
1.10.81 PD 274/8	8326	-1.10.81.-En el día de ayer, su vehículo, matrícula NºC. 36029 fue visto en las inmediaciones de la Casa de los La mas, sita en Ávda. Uruguay 1324, en momentos en que en dicho local se realizaba una reunión de carácter político, a la que asistieron unos 8 jóvenes masculinos, siendo efectuada la solicitud por Julio SOLSONA FLORES. Val: A-1. (TT)

026608-6 26 FEB. 1976

JUNTA DE COMANDANTES EN JEFE

S. I. D.

Dep. I Secc. I

Sub Secc. A/N

Ficha Nro. _____ Confec. _____

BUZO RODRIGUEZ — Apellidos

Pedro — Nombres

DOCUMENTOS: C/C DDD 4116 (Serie / Nro.) C/I. _____ (Nro. / Dpto.)

OTROS DOC. _____ (Pasaporte / Lib. Enrol. / etc.)

NACIMIENTO: 15 años en 1964 (Fecha / Lugar)

DOMICILIO: Artigas Balneario Solís (Calle / Nro. / Teléf. / Ciudad o Localidad)

PROFESION U OCUPACION: Albañil de la [illegible]

LUGAR: _____ CARGO: _____

IDEOLOGIA POLITICA: [illegible] CLASIFICACION: _____

DATOS COMPLEMENTARIOS: _____ (Est. Civil / Cónyuge / Hijos)

~~22326~~

Otros familiares

026808

Fecha	Documentos	ANTECEDENTES A REGISTRAR
8.I.76	0001	Afiliado al Partido Comunista el día 10/I/64 con el No. 21079.- (Microfilm incautado a Rodney ARISMENDI) Evaluación: E-2 (3)

J. C. J. 026808 26.10.76

Dpto. 1

Apellidos BUZO RODRIGUEZ

Nombres Pedro

Documentos: Afiliado al P.C. Nº 21079

Ant, Secc.	A	B	C	D	E	G	V
	X						

Secreto

026808 ANTECEDENTES

Doc.0001/76.-(00)

F. Ingr. 10.01.64 45 años

Dom: Artigas. Balneario Solís.Pasando la Plaza* Dpto. Maldonado.-

C.C. DED 4116

Albañil. Construcción.-

Cval. B-2.-

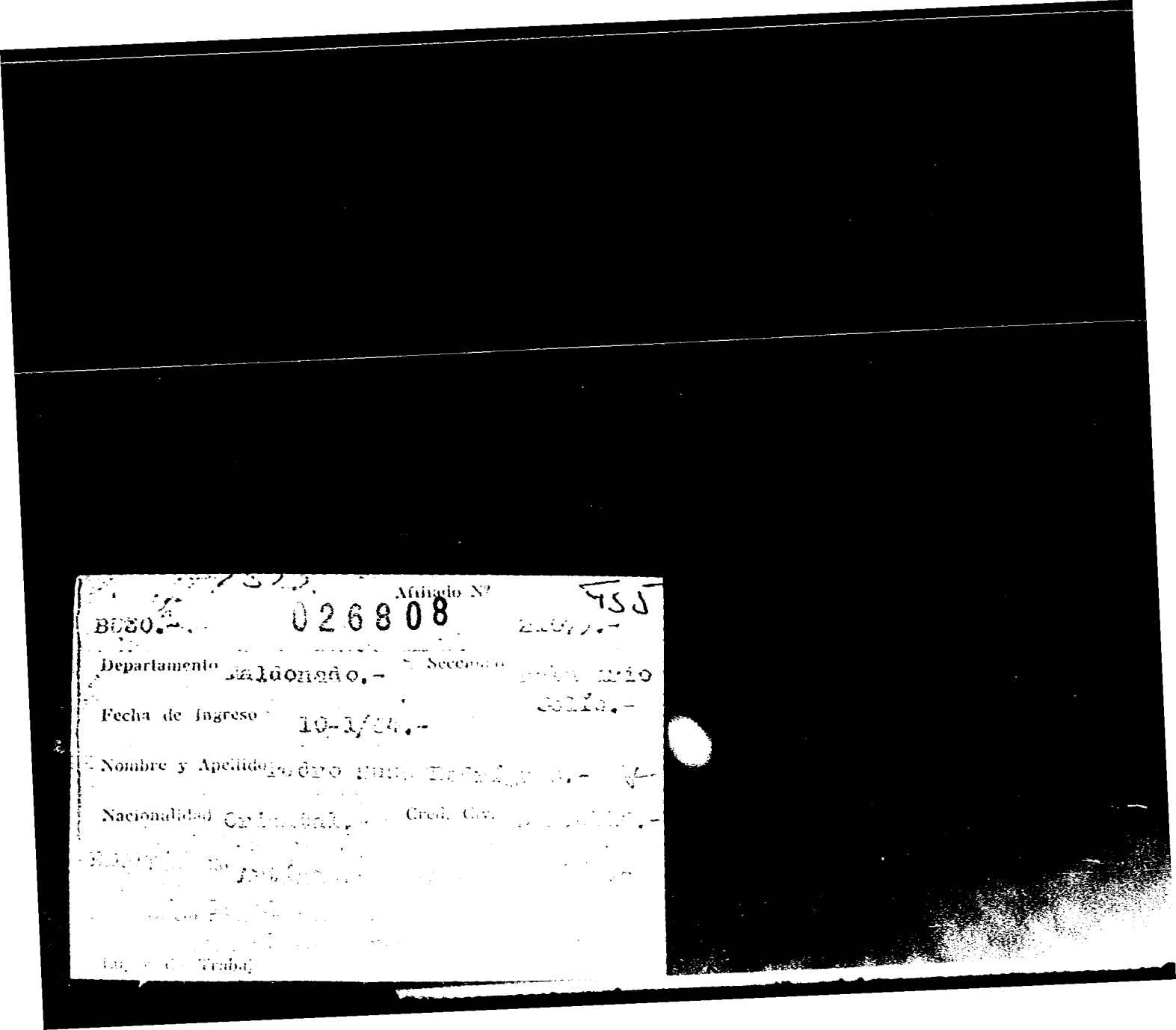
Afiliado Nº
026808
Departamento Maldonado.-
Fecha de ingreso 10-1/64.-
Nombre y Apellido
Nacionalidad

SERVICIO DE INFORMACION DE DEFENSA

Dep. 1

0268094

Confeccionado el 30 JUL. 1974

V A R I O S

FOTO

Apellidos BUZO DEL PUERTO

Nombres Ricardo Mario

Fecha de Nacimiento

Lugar de Nacimiento

Est. Civil

Cred Cívica Céd. Identidad

Otros Documentos

Ocupación

Padre

Madre

Domicilio Ciudad

Otros datos

22330

Imp. CHIESA Hnos. Ltda.

026809

FICHA COMPLEMENTARIA

f52

DOCUMENTO		ANTECEDENTES
Fecha	Origen	
11.VII.74 PARTE	Dec.1681 183 DNII	Detenido el 1/VII/74, bajo el marco de las Medidas Prentas de Seguridad siendo internado en el Cilindro Municipal. Sindicado de haber side uno de los autores de tirar "petardos" en la Facultad de Medicina.-(SS)-
		27/4/78.- Se hizo Memo (A) 543/78 para la D.N.I.I.(SS)-

0-26810-2

JUNTA DE COMANDANTES EN JEFE

S. I. D.

Dep. I Secc. I

Sub Secc. A/N

Ficha Nº ..... Confec 31.7.81

Euzo (1) Corchs de Abelenda — Silvia Maria (2)
Apellidos — Nombres

DOCUMENTOS: C/C ..... (Serie / Nº) C/I. 1.500.102 (Nº / Dpto.)

OTROS DOC. ..... (3) Reg.Fot. Nº 48091
Pasaporte — Lib. Enrol. — etc.

NACIMIENTO: (4) 15/01/57. (5) Montevideo.
Fecha — Lugar

DOMICILIO: (6) Manuel Perez 6253.
Calle — Nº — Teléf. — Ciudad o Localidad

PROFESION U OCUPACION: Funcionaria

LUGAR: Educación Primaria CA):

IDEOLOGIA POLITICA: ..... CLASIFICACION: .....

DATOS COMPLEMENTARIOS: .....
Cónyuge — Est. Civil — Hijos

(2) Hija de: Exequiel y Nelda.
Otros familiares

026810

52

Fecha	Documentos	ANTECEDENTES A REGISTRAR
22.7.81	Doc.5111	Integrante de una nómina de funcionarios de Educación Prima ria quienes contribuyeron con $800 a la Federación Uruguaya de Magisterio, afiliada a la misma con el No. 904 y con el No. de cobro 2697.- Eval.A-1. (MS)
04.8.81	Doc.6597	-Indica del (1) al (7).- (TJ)
	24.4.83	Memo(AN°836/83 para la 2a.Div.EMGA.-(i).- Form.N° 8305.

SERVICIO DE INFORMACION DE DEFENSA

Dep. I

Sección .....

MINISTERIO DE DEFENSA NACIONAL
SERVICIO DE INFORMACION DE DEFENSA

M / F

Ficha Nº 026811-0

confeccionada el 30-III-1964.

FOTO

Apellidos BUZO de ABELENDA

Nombres Sofía

Fecha de Nacimiento: .....

Lugar de Nacimiento: .....

Cred. Cív.: ..... Ced. Identidad: .....

Prontuario: ..... F. Censal: .....

Padre: .....

Madre: .....

Domicilio: ..... Ciudad: .....

Otros datos (Documentos y señas personales) Maestra.

Fórm. 3

026811

FICHA COMPLEMENTARIA

152

Documento			ANTECEDENTES
Nº	Fecha	Origen	
	24-I-962	B-75-(1) D-31.	-Firmó manifiesto contrario a la ruptura de relaciones diplomáticas con el Gobierno de Cuba.-
			19.7.83 Memo(A)1564/83 para la 2a.Div.EMGA.-(i).-

41 / 82	- POSEE ANTECEDENTES EN EL CO.NA.E -
G 826	EVAL - A - 1. (2) INDICA ( ) ( ) ( )

026812 - 8 26 FEB. 1976

JUNTA DE COMANDANTES EN JEFE

S. I. D.

Dep. I Secc. I

Snb Secc. A/N

Ficha Nro. _____ Confec. _____

_____ _____
Apellidos Nombres

DOCUMENTOS: C/C _____ C/I. _____
Serie Nro. Nro. Dpto.

OTROS DOC. _____
Pasaporte Lib. Enrol. etc.

NACIMIENTO: _____
Fecha Lugar

DOMICILIO: _____
Calle Nro. Teléf. Ciudad o Localidad

PROFESION U OCUPACION: _____

LUGAR: _____ CARGO: _____

IDEOLOGIA POLITICA: _____ CLASIFICACION: _____

DATOS COMPLEMENTARIOS: _____
Est. Civil Cónyuge

026812

152

Fecha	Documentos	ANTECEDENTES A REGISTRAR
8.I.76	0001	Afiliado al Partido Comunista el día 8/VI/68 con el No. 31914.- Microfilm incautado a Rodney [illegible]) Evaluación: B-2 (Z)

26.10.76

J. C. J.

026812

Dpto. 1

Apellidos BUZON MACHADO

Nombres Agustín

Documentos: Afiliado al P.C. Nº 31914

Ant, Secc. A B C D E G V

[X] [ ] [ ] [ ] [ ] [ ] [ ]

Secreto

020812 **ANTECEDENTES** 54

Doc.0001/76.-(00)

F. Ingr. 08.06.68 29 años

Dom: Carlos Nery 3575/3 entre Médena y Viera, Dpto. Montevideo.-

C.C. APA 3032

Mecánico.-

Aval. B-2.-

N° [illegible] 158

026812

D[illegible] [illegible] Sección [illegible]

segundo

Fecha de ingreso [illegible]

Nombre y Apellido Agustín Bruzn Machado

AFA 3232

Nacionalidad [illegible] Cred. Civ. [illegible]

Edad 29

Domicilio [illegible] Jory 3375/3 - Módena y Viena

[illegible] mecánico

Lugar de Trabajo

X

Augusto

SERVICIO DE INFORMACION DE DEFENSA

Dep. I

Sección .....

MINISTERIO DE DEFENSA NACIONAL
SERVICIO DE INFORMACION DE DEFENSA
M / F

Ficha Nº ..... confeccionada el 22-I-1965.

I.. 026813-6

[redacted]

FOTO

Apellidos BUZY o [illegible](1)

Nombres César

Fecha de Nacimiento: .....

Lugar de Nacimiento: .....

Cred. Cív.: ..... Ced. Identidad: .....

Prontuario: ..... F. Censal: .....

Padre: .....

Madre: .....

Domicilio: ..... Ciudad: .....

Otros datos (Documentos y señas personales) .....

Form. 3

026813

FICHA COMPLEMENTARIA

Documento			ANTECEDENTES
Nº	Fecha	Origen	
	18-XI-964	B-75(1)-D745	Secretario de Finanzas del Comité "La Teja" de Amigos de EPOCA. Se reúnen en el local de los Obreros Panaderos del Paso Molino.-
2491	3/XI/974	[illegible]	[illegible] propietario de una peluquería de damas, ubicada en Carlos María Ramírez entre José Castro y Rivera Indarte ([illegible]). El mencionado sería integrante del Partido Socialista y según declaraciones de su esposa [illegible] (en [illegible]) en un subsuelo cuyo [illegible] actualmente tapiado, habría un [illegible]. Se [illegible]

[illegible] ①

JUNTA DE COMANDANTES EN JEFE
S. I. D.

0268144

FSI

Dep. I Secc. I

Sub. Secc. A/N

Ficha N.º ..... Confec. 12.8.82

BUZZALINO (Apellidos) Inés (Nombres)

DOCUMENTOS: C/C ..... (Serie / N.º) C/I. ..... (N.º / Dpto.)

OTROS DOC. ..... (Pasaporte / Lib. Enrol. / etc.)

NACIMIENTO: ..... (Fecha / Lugar)

DOMICILIO: ..... (Calle / N.º / Teléf. / Ciudad o Localidad)

PROFESION U OCUPACION: .....

LUGAR: ..... CARGO .....

IDEOLOGIA POLITICA: ..... CLASIFICACION: .....

DATOS COMPLEMENTARIOS: ..... (Est. Civil / Cónyuge / Hijos)

.....

Otros familiares

Fecha	Documentos	026814 ANTECEDENTES A REGISTRAR	52
04.8.82	17432/PD	-3.8.82.En representación de la Juventud del Comité Femenino de la Alianza Principista Colorada y Batllista hizo uso de la palabra en un acto organizado por la mencionada Alianza y llevado a cabo en el cine Sayago.Eval:A-1. Form.Nº 02292. (TT)	

026815-1

JUNTA DE COMANDANTES EN JEFE

S. I. D.

Dep. I Secc. I

Sub Secc. A/N

Ficha Nro. _____ Confec. 8.4.83

BUZZETTI [illegible] — Beatriz Sofía

Apellidos — Nombres

DOCUMENTOS: C/C [illegible] — C/I. _____

Serie Nro. — Nro. Dpto.

OTROS DOC. 836952

Pasaporte — Lib. Enrol. — etc.

NACIMIENTO: _____

Fecha — Lugar

DOMICILIO: _____

Calle — Nro. — Teléf. — Ciudad o Localidad

PROFESION U OCUPACION: _____

LUGAR: _____ CARGO. _____

IDEOLOGIA POLITICA: _____ CLASIFICACION: _____

DATOS COMPLEMENTARIOS: _____

Est. Civil — Cónyuge — Hijos

_____

Otros familiares

026815

Fecha	Documentos	ANTECEDENTES A REGISTRAR
8,4,83	21058/82	-14.2.68-A través del Consulado Uruguayo en el Nueva York se tomó conocimiento que en el mismo figura una solicitud por estravio de pasaporte a nombre de la causante.Eval;A-(M).-Form;8659.-

0268163

FS1

26 FEB. 1976

Dep. I Secc. I

Sub Secc. A/N

Ficha Nro. _____ Confec. _____

JUNTA DE COMANDANTES EN JEFE
S. I. D.

BUZZETTI VERNAZA — Elbio Apunto

Apellidos — Nombres

DOCUMENTOS: C/C _____ C/I. _____

Serie Nro. — Nro. Dpto.

OTROS DOC. _____

Pasaporte — Lib. Enrol. — etc.

NACIMIENTO: 49 años en 1969

Fecha — Lugar

DOMICILIO: Dionisio Coronel 302

Calle Nro. Teléf. Ciudad o Localidad

PROFESION U OCUPACION: Vendedor

LUGAR: [illegible] Puerto CARGO: _____

IDEOLOGIA POLITICA: Comunis a CLASIFICACION: _____

DATOS COMPLEMENTARIOS: _____

Est. Civil — Cónyuge — Hij

[redacted]

Otros familiares

026816

B2

Fecha	Documentos	ANTECEDENTES A REGISTRAR
8.I.76	0001	Afiliado al Partido Comunista el día 15/VI/69 con el N° 38542.-(Microfilm incautado a Rodney ARISMENDI) Evaluación: B-2 (Z)

26.10.76

J. C. J. 026816

Dpto. 1

Apellidos BUZZETTI VERNAZA

Nombres Elbio Apunto

Documentos: Afiliado al P.C. Nº 38542

Ant, Secc.	A	B	C	D	E	G	V
	X						

Secreto

026816 ANTECEDENTES

Doc.0001/76.-(00)

F. Ingr. 15.06.69 49 años

Dom: Dionisio Coronel 382. Gdor. del Pino.

Dpto. Montevideo.-

Doc: Carece.-

Vendedor. CERVECERIA. Reparto.-

Eval. B-2.-

[illegible] - 026816 - [illegible] 755

NOMBRE: [illegible]

NACIONALIDAD: [illegible] EDAD: [illegible]

FECHA INGRESO: [illegible] 69.

Dllo. [illegible] 332 [illegible]
Pino.-

Dep. [illegible] Doc. Id.

OFICIO: [illegible]

Lug. TRABAJO: [illegible]

LO PRESENTAN: [illegible]

[illegible]

SERVICIO DE INFORMACION DE DEFENSA

Dep. 1

Sección .....

CONSEJO DE DEFENSA NACIONAL (S) / F
SERVICIO DE INFORMACION DE DEFENSA

Ficha Nº T 026817-7 confeccionada el 21-V-1969

FOTO

Apellidos BUZZETTI FRAGA

Nombres Irupe Carmen

Fecha de Nacimiento: 17 años (1968)

Lugar de Nacimiento: Uruguay

Cred. Cív.: ..... Ced. Identidad: .....

Prontuario: ..... F. Censal: .....

Padre: .....

Madre: .....

Domicilio: Cuareim 1436 Ap.5 Ciudad: Montevideo

Otros datos (Documentos y señas personales) Soltera.Est[illegible]ante de Magisterio.

Form. 3

026817

FICHA COMPLEMENTARIA

52

Documento			ANTECEDENTES
Nº	Fecha	Origen	
Parte 88	27-VII-68	B72-D37	-Detenido durante las Medidas Prontas de Seguridad en la fecha indicada por pedreo e funcionarios policiales.-

MINISTERIO DE DEFENSA NACIONAL

S. I. D.

026818 "S" Dep. I Sec. I

Sub - Secc. **C/G.**

Ficha Nro. ____ Confec. 15/8/7

BUZZETTI — Apellidos

José Luis — Nombres

DOCUMENTOS: C/C. ____ Serie ____ Nro. C/I. ____ Nro. ____ Dpto.

OTROS DOC. ____ Pasaporte ____ Lib. Enrol. ____ etc.

NACIMIENTO: ____ Fecha ____ Lugar

DOMICILIO: ____ Calle ____ Nro. ____ Teléf. ____ Ciudad o Localidad

PROFESION U OCUPACION: Ing.

LUGAR: ____ **CARGO:** ____

IDEOLOGIA POLITICA: ____ **CLASIFICACION:** ____

DATOS COMPLEMENTARIOS: ____ Est. Civil ____ Cónyuge ____ Hijos

[redacted]

Otros familiares

025818 52

Fecha	Documentos	ANTECEDENTES A REGISTRAR
29/9/71	Prensa	Designado por el Presidente de la República, para ocupar el cargo de Presidente de la Comisión Técnica Mixta del Puente Fray Bentos-Puerto Unzué.-(II)

026819-3

A. N. F51

Dep. I Secc. I

Sub Secc. A/N

Ficha No. ..... Confec. 22.4.81

JUNTA DE COMANDANTES EN JEFE

S. I. D.

BUZZI MENDES (Apellidos) Damadiel Islain (Nombres)

DOCUMENTOS: C/C. ..... (Serie / No.) **C/I.** 100.118 (Canelones) (No. / Dpto.)

OTROS DOC. ..... (Pasaporte / Lib. Enrol. / etc.)

NACIMIENTO: 19.1.1949 (Fecha) Lavalleja (Lugar)

DOMICILIO: ..... (Calle / No. / Teléf. / Ciudad o Localidad)

PROFESIÓN U OCUPACIÓN: .....

LUGAR: ..... **CARGO** .....

IDEOLOGÍA POLÍTICA: ..... **CLASIFICACIÓN:** .....

DATOS COMPLEMENTARIOS Separado (Est. Civil) ..... (Cónyuge)

Hijo de: Juan Bautista A. y Petra Paula

(Otros Familiares)

FECHA	DOCUMENTOS	026819 ANTECEDENTES A REGISTRAR
22.4.83	0375/79 Pág.4 y 5	8.11.78: Se establece que ingresó al Brasil en la fecha por vía terrestre, figurando en una nómina de personas bajo la protección del A.C.N.U.R.(Alto Comisionado de las NN.UU. para los Refugiados).- Eval:A-1(Form.9142)(AD)

FS1

MINISTERIO DE DEFENSA NACIONAL 026820-1 Dep. I Sec. I

S. I. D.

Sub - Secc. **A/N.**

Ficha Nro. ____ Confec. 29/7/75

BUZZI MENDEZ (8) Juan Carlos (1)

Apellidos Nombres

Alias: "TOTO"

DOCUMENTOS: C/C. ____ Serie ____ Nro. C/I. 1.526.505 (7) Nro. ____ Dpto.

OTROS DOC. ____ Pasaporte ____ Lib. Enrol. ____ etc.

08.03.56 (10)

NACIMIENTO: 22 años (1978) (5) Fecha (6) Uruguay Lugar

DOMICILIO: Carlos de la Vega 5835 "A" (2) Calle Nro. ____ Teléf. ____ [illegible] (3) Ciudad o Localidad

PROFESION U OCUPACION: Radio- [illegible] (2)

LUGAR: ____ CA[illegible]: ____

IDEOLOGIA POLITICA: [illegible] CLASIFICACION: ____

DATOS COMPLEMENTARIOS: [illegible] Est. Civil ____ Cónyuge ____ [illegible]

[illegible]

026820 Fs2

Fecha	Documentos	ANTECEDENTES A REGISTRAR
1 0/7/75	D.1258 (Ev.A-2)	-Militante de un Sector del MOVIMIENTO MARXISTA.-(J)
23/6/75	D.1118 (Ev.A-2)	Posiblemente se libre solicitud de captura.(J) Indica:(1) a(3) 15/2/78 MEMO (A) No.4432/77 PARA DTO.3 DNII (M)
18.8.78 PD. 6 a 6	982	12.8.78 -Detenido al haberse presentado en la DNII donde había sido citado; a efectos de sustanciar un expediente que se encuentra en trámite. Al comprobarse que posee anotaciones en la DNII como integrante del "Movimiento Marxista", organización que sigue la línea Maoista y al desempeñarse dentro de la misma en el Departamento de Impresión se dispuso que fuera entregado a efectivos del Ejercito Nacional, quienes continuaran con el procedimiento. Es de constar que ésta organización sediciosa de caracter clandestino fue creada en el domicilio de Julio Louis en 1971.- (DD) (4)(9)
19.3.79	D.0375	- 14.03.79 - Por P.R.I. No. [illegible]/79 del Departamento II del [illegible] se establece que el mismo se encuentra en la ciudad del [illegible] desde el 28.10.78 habiendo ingresado a [illegible] ilegal, integrando una nómina de personas bajo [illegible] del ACNUR (Alto Comisionado de las Naciones [illegible]).- [illegible] Indica (10) [illegible]

MINISTERIO DE DEFENSA NACIONAL

S. I. D.

0268219 Dep. I Sec. I

Sub - Secc. C/G.

Ficha Nro. ____ Confec. 6/XI/973

BUZZO — Apellidos

Jorge — Nombres

DOCUMENTOS: C/C. ____ Serie ____ Nro. C/I. ____ Nro. ____ Dpto.

OTROS DOC. ____ Pasaporte ____ Lib. Enrol. ____ etc.

NACIMIENTO: ____ Fecha ____ Lugar

DOMICILIO: ____ Calle ____ Nro. ____ Teléf. ____ Ciudad o Localidad

PROFESION U OCUPACION: Profesor

LUGAR: ____ CARGO: ____

IDEOLOGIA POLITICA: ____ CLASIFICACION: ____

DATOS COMPLEMENTARIOS: ____ Est. Civil ____ Cónyuge ____ Hijos

____ Otros familiares

026821

Fecha	Documentos	ANTECEDENTES A REGISTRAR
18/8/73	"PRENSA"	-El 17/8/973, fue designado miembro suplente de la Junta de Vecinos del Dpto. de PAYSANDU.- ((FF))

SERVICIO DE INFORMACION DE DEFENSA
Dep. I

Sección .....

MINISTERIO DE DEFENSA NACIONAL
SERVICIO DE INFORMACION DE DEFENSA /F

Ficha Nº ..... confeccionada el 28-I-1966.

FM 020 026822-7

Fs1

FOTO

Apellidos BUZZO

Nombres Omar

Fecha de Nacimiento: .....

Lugar de Nacimiento: .....

Cred. Cív.: ..... Ced. Identidad: .....

Prontuario: ..... F. Censal: .....

Padre: .....

Madre: .....

Domicilio: ..... Ciudad: .....

Otros datos (Documentos y señas personales) .....

Fó... 3

026822

FICHA COMPLEMENTARIA

I52

Documento			ANTECEDENTES
Nº	Fecha	Origen	
	18-X-965	B-75-D-1112.	-Firmó manifiesto de ciudadanos salteños titulado "DEFENSA DE LA LIBERTAD", el cual está en abierta oposición con las Medidas Prontas de Seguridad decretadas por el Gobierno.-

SERVICIO DE INFORMACION
DE DEFENSA
Dep. I

026823-5

..... Sección
Act. Ant. Nac.
Ficha Nº [redacted]

Nombres y Apellidos: BUZZO Pedro

FOTO

Fecha de Nacimiento: .....

Lugar de Nacimiento: .....
(País - Ciudad o Localidad - etc.)

Cred. Cív.: Serie ..... Nº ..... Ced. Identidad: .....

Otros documentos: .....
(Pasaporte — Libreta Enrolam. — etc.)

Domicilio: .....
(Ciudad o Localidad) (Calle) Nº Teléf

Filiación

Edad aparente ..... Color del Cutis .....

Color del Cabello ..... Estatura Aproximada .....

Complexión ..... Aspecto Social .....

Señas particulares .....

.....

Ficha confeccionada en Montevideo el 3 de mayo de 1967.

Fórm. 1

026823 F52

ACTIVIDADES

(1) **Laborales:** Profesión ..... Lugar de trabajo .....

Cargo ..... Antigüedad .....

Otras Actividades .....

(2) **Políticas:** Ideología FIDELISTA Actuación .....

Antecedentes .....

Antecedentes familiares .....

(3) **Sociales:** Estado Civil ..... Religión ..... Figuración .....

Grado Instrucción ..... Lugares que frecuenta .....

(4) **Económicas:** Situación ..... Capital aprox. ..... Vehículo .....
marca y Nº

Otros datos .....

Datos Complementarios .....

Apreciación Personal Gral. .....

BUZZO 026823 FICHA COMPLEMENTARIA Pedro

Documento		ANTECEDENTES
Fecha	Origen	
Año 1966	Listas "FIDEL MALDONADO 1001, 2001 y 4001,-	Figura como 46º Titular a la Junta Dptal. en las listas del "Frante Iaquierda de Liberación" en l Elecciones Nacionales del corriente año.

026824-3

FS1

MINISTERIO DE DEFENSA NACIONAL Dep. I Secc. I

S. I. D. Sub-Secc. **A/N**

Ficha Nº ..... Confec. .....

EWANA Omar

Apellidos Nombres

DOCUMENTOS: C|C ..... C|I .....

Serie Nº Nº Dpto.

OTROS DOC.: .....

Pasaporte Lib. Enrol. etc.

NACIMIENTO: .....

Fecha Lugar

DOMICILIO: ① Chalet Arazate Barrio La Pastora ② Punta del Este

Calle Nº Telef. Ciudad o Localidad

PROFESION U OCUPACION: .....

LUGAR: ..... **CAR[illegible]O** .....

IDEOLOGIA POLITICA ③ Comunista **CLASIFICACION** .....

DATOS COMPLEMENTARIOS .....

Est. Civil Conyuge Hijos

.....

otros familiares

Ficha confeccionada en [illegible] el [illegible] de [illegible]

223[illegible]

026824

FECHA	DOCUMENTOS	ANTECEDENTES A REGISTRAR
5-V-67	59-10	Figura en una relación de activos simpatizantes de izquierda, del Dpto. de Maldonado. Recibe publicaciones Comunistas.-(W)

SERVICIO DE INFORMACION
DE DEFENSA
Dep. 1

026025-0

Confeccionado el 18/4/973

VARIOS

FOTO

Apellidos BYESTRO

Nombres Luis F.

Fecha de Nacimiento

Lugar de Nacimiento

Est. Civil

Cred. Cívica Céd. Identidad

Otros Documentos

Ocupación

Padre

Madre

Domicilio Ciudad

Otros datos

026825

Fs2

FICHA COMPLEMENTARIA

DOCUMENTO		ANTECEDENTES
Fecha	Origen	
8/3/973	Doc. 275 J.P.M.	=El día 22/II/973, por dispocición del Sr. Juez de Menores de 2do. Turno, fué entregado a su madre, Se encontraba detenido en la D.N.I.I., en averiguación sobre consumo de Estupefacientes, junto a otros menores de edad.- ((FF))

026826-8

Ast PE

MINISTERIO DE DEFENSA NACIONAL
S. I. D.

Dep. 1 Sec. 1
Sub-Secc. A/N
Ficha Nº_____ Confec. 13/4/7

BYGORRIA Carlos Alfredo
Apellidos Nombres

DOCUMENTOS: C/C._____ C/I._____
Serie Nro. Nro. Dpto.

OTROS DOC. _____
Pasaporte Lib. Enrol. etc.

NACIMIENTO: _____
Fecha Lugar

DOMICILIO: _____
Calle Nro. Teléf. Ciudad o Localidad

PROFESION U OCUPACION: _____

LUGAR: _____ CAI _____

IDEOLOGIA POLITICA: _____ CLASIFICACION: _____

DATOS COMPLEMENTARIOS: _____
Est. Civil Cónyuge Hijos

_____
Otros familiares

2834

026826

Fecha	Documentos	ANTECEDENTES A REGISTRAR
5/4/973	D. 674	Se encontraba detenido, siendo liberado el 5/3/973, por así haberlo dispuesto el Sr. Jefe del Bn.Ing. 4.-(J).-

VARIOS

11.11.82

JUNTA DE COMANDANTES EN JEFE

S. I. D.

026827-6

Dep. I Secc. I

Sub Secc. [redacted]

Ficha Nº ..... Confec. .....

BYINGTON — Apellidos

Carlos — Nombres

DOCUMENTOS: C/C. ..... Serie ..... Nº ..... C/I. ..... Nº ..... Dpto.

OTROS DOC. ..... Pasaporte ..... Lib. Enrol. ..... etc.

NACIMIENTO: ..... Fecha ..... Lugar

DOMICILIO: ..... Calle ..... Nº ..... Teléf. Río de Janeiro — Ciudad o Localidad

PROFESION U OCUPACION: Dr.-

LUGAR: ..... CARGO: .....

IDEOLOGIA POLITICA: ..... CLASIFICACION: .....

DATOS COMPLEMENTARIOS ..... Est. Civil ..... Cónyuge ..... Hijos

Otros familiares

[redacted]

026827

Fecha	Documentos	ANTECEDENTES A REGISTRAR
31.7.82	D.T7305	"EL DIA"31.7.82: Fue invitado entre otras personalidades latinoamericanas, a la inauguración del Instituto ANTHROPOS, donde dictará conferencias referentes al tema "Muerte e Iniciación".- (Y) Form: 3940.-

026828-4

Fs1

SERVICIO DE INFORMACION DE DEFENSA

Dep. 1

Confeccionado el 14/VII/970

VARIOS

FOTO

Apellidos BYRUTI

Nombres Jorge

Fecha de Nacimiento

Lugar de Nacimiento

Est. Civil

Cred. Cívica Ced. Identidad

Otros Documentos

Ocupación bancario

Padre

Madre

Domicilio Ciudad

Otros datos:

FICHA COMPLEMENTARIA

DOCUMENTO		026828 ANTECEDENTES
Fecha	Origen	
28/VII/968	B-31-D-1	-26/VII/968.-Firmante de una declaración publicada en el periódico "La Idea Nueva", en la que expresa públicamente su solidaridad con el compañero, Angel César García Olivera, detenido en el Grupo de Artillería No.2.-

VARIOS

JUNTA DE COMANDANTES EN JEFE
S. I. D.

026829-2

Dep. I Secc. I
Sub Secc. A/N
Ficha No. ..... Confec. 11.3.8

BZUROVSKI MAJLIC ..... Enrique .....
Apellidos Nombres

DOCUMENTOS: C/C. BQB 6139 **C/I.** 583.229
Serie No. No. Dpto.

OTROS DOC. .....
Pasaporte Lib. Enrol. etc.

NACIMIENTO: 30.9.31 Mdeo.
Fecha Lugar

DOMICILIO: Rbla. Mahatma Gandhi 667/601 (1983)
Calle No. Teléf. Ciudad o Localidad

PROFESIÓN U OCUPACIÓN: .....

LUGAR: Fac. de Medicina **CAR** Profesor de Anestesiología

IDEOLOGÍA POLÍTICA: ..... **CLASIFICACIÓN:** .....

DATOS COMPLEMENTARIOS C. Soc.
Est. Civil Cónyuge

Otros familiares

FECHA	DOCUMENTOS	26829 ANTECEDENTES A REGISTRAR
11.3.83	24985/01 16 y 21	-10.3.83-SE.PLA.CO.DI. por Nota Nº419/83/D solicita aval para que el causante integre Misión al Exteterior (España) de "Estudio de la organización y funcionamiento de Centros de tratamiento del dolor" SE APRUEBA por Memo.(A) 548/83 del 14.3.83.-(C)

SERVICIO DE INFORMACION
DE DEFENSA
Dep. 1

026830 O

F 1

Confeccionado el 23 SET. 1975

V A R I O S

FOTO

Apellidos C..ARA

Nombres Pablo

Fecha de Nacimiento

Lugar de Nacimiento

Est. Civil

Cred. Cívica Céd. Identidad

Otros Documentos

Ocupación Dector

Padre

Madre

Domicilio Médanos 1480 Ciudad Montevideo

Otros datos

[redacted]

CHIESA Hnos. Ltda. - 2303 - 5

026830

FICHA COMPLEMENTARIA

75

DOCUMENTO		ANTECEDENTES
Fecha	Origen	
14.7.75	D. 1268	Figura en una nómina de personas receptoras de materia de propaganda marxista.- Evaluación B-2.-(I).-

SERVICIO DE INFORMACION DE DEFENSA

Dep. 1

026831-8

Confeccionado el 31 MAYO 1974

B1

V A R I O S

FOTO

Apellidos C. BOTTINI

Nombres Lorenzo

Fecha de Nacimiento

Lugar de Nacimiento

Est. Civil

Cred. Cívica Céd. Identidad

Otros Documentos

Ocupación

Padre

Madre

Domicilio Ciudad

Otros datos

FICHA COMPLEMENTARIA

752

DOCUMENTO		026831 ANTECEDENTES
FECHA	ORIGEN	
9-IV-73	Doc. 647	-Figura en una lista de Trabajadores de la Enseñanza Industrial y Agraria donde se hace un llamamiento a incorporarse al Frente Amplio.- (UU)

026832-6

FBI

SERVICIO DE INFORMACION DE DEFENSA

Dep. 1

V A R I O S

Confeccionado el 13.6.74.

FOTO

Apellidos C. de ACOSTA

Nombres Juana

Fecha de Nacimiento

Lugar de Nacimiento

Est. Civil

Cred. Cívica ..... Céd. Identidad .....

Otros Documentos

Ocupación

Padre

Madre

Domicilio Hervidero 2937 Ciudad

Otros datos:

026832

FICHA COMPLEMENTARIA

752

DOCUMENTO		ANTECEDENTES
Fecha	Origen	
7,5.74.	Doc.0950.	- Figura en una nómina incautada, de destinatarios de impresos en propaganda subversiva . Eval: A - 2. Reprocesado por (Y).

026833-4

MINISTERIO DE DEFENSA NACIONAL
S. I. D.

Dep. I Secc I
Sub-Secc. A/N
Ficha No..... Confec. 23/II/7

C. DE AGUILAR (Apellidos) Esther (Nombres)

DOCUMENTOS: C/C ..... (Serie, N.o) C/I ..... (N.o, Dpto.)

OTROS DOC. ..... (Pasaporte, Lib. Enrol., etc.)

NACIMIENTO ..... (Fecha, Lugar)

DOMICILIO: ..... (Calle, N.o, Teléf) Río Negro.- (Ciudad o Localidad)

PROFESION U OCUPACION: .....

LUGAR: ..... CARGO. .....

IDEOLOGIA POLITICA FIDEL.- (IFICACION

DATOS COMPLEMENTARIOS ..... (Est Civil, Conyuge, Hijos)

..... (Otros familiares)

026633

Fecha	Documentos	ANTECEDENTES A REGISTRAR
1971.-	Lista 2001.-	Candidata a 2do.suplente,del 7ºlugar a la Junta Departamental,por el Depto.de Río Negrompara las elecciones
,	RIO NEGRO	de 1971.- (U)
21.4.78	0482	Candidata a la Junta Departamental de Río Negro en carác-
Memo 1853/78	DNII	ter de suplente, por el lema Partido Demócrata Cristiano (Frente Izquierda-Lista 2001), en las elecciones de 1971 (BB).-

11941 / 82	- POSEE ANTECEDENTES EN EL CO.NA.E -
PAG. 887	EVAL - A - 1.CCD) INDICA ( ) ( ) ( )

SERVICIO DE INTELIGENCIA

MINISTERIO DE DEFENSA NACIONAL
SERVICIO DE INFORMACIONES DE DEFENSA

M / F

026834.2

Fecha Montevideo,, 10 de noviembre de 1942

Ficha N.º [redacted]

Nombre C. de AIRALA, María.

Nacionalidad

Profesión o actividad

Lugar de nacimiento

Documentos que posee

Domicilio Teléf.

FOTO

FILIACION

Edad aparente color del cutis de los cabellos estatura aspecto social señas particulares

[redacted]

026834

	Fecha	Contenido
1)	10.XI.47	Inf.Viejo.

Lugares donde frecuenta

afiliado a

actividad política y donde actúa

COMUNISMO.

Antecedentes policiales

vehículos que posee o que guía

nombre y número de

personas que forman su familia

DATOS COMPLEMENTARIOS

1) Oradora del comunismo local. Habló en acto realizado en Dolores.-

VARIOS

JUNTA DE COMANDANTES EN JEFE

S. I. D.

026835 9

09.07.82

751

Dep. I Secc. I

Sub Secc. A/N

Ficha Nº ..... Confec. .....

C. de ALBERRO — Julia

Apellidos — Nombres

DOCUMENTOS: C/C. ..... C/I. 565.037-5

Serie Nº — Nº Dpto.

OTROS DOC. .....

Pasaporte — Lib. Enrol. — etc.

NACIMIENTO: .....

Fecha — Lugar

DOMICILIO: .....

Calle — Nº — Teléf. — Ciudad o Localidad

PROFESION U OCUPACION: .....

LUGAR: ..... CARGO: .....

IDEOLOGIA POLITICA: ..... CLASIFICACION: .....

DATOS COMPLEMENTARIOS .....

Est. Civil — Cónyuge — Hijos

Otros familiares

Fecha	Documentos	026835 ANTECEDENTES A REGISTRAR	752
09.07.82	16.712	A través del Servicio Paz y Justicia dirige carta al Sr. Presidente de la República, la cual firma junto a otras madres de sediciosos detenidos, solicitando Amnistía para los mismos. - Eval.: A-1. Indica ( ) ( ) ( ) ( ) (M) (VL) (GM) (LA).	

SERVICIO DE INFORMACION DE DEFENSA

Dep. 1

026836-7

Confeccionado el 25 MAR. 1976

751

VARIOS

FOTO

Apellidos C. de ALBERTI

Nombres María

Fecha de Nacimiento

Lugar de Nacimiento

Est. Civil

Cred. Cívica Céd. Identidad

Otros Documentos

Ocupación

Padre

Madre

Domicilio Ciudad Dpto. CAVELONES

Otros datos

22350

CHIESA Hnos. Ltda. - 2.500 - 9.75

026830

FICHA COMPLEMENTARIA

DOCUMENTO		ANTECEDENTES
Fecha	Origen	
Año 1971	PDC 1808 Canelones	Figura en el 114o.lugar para la Junta Dptal.de Canelones por el PDC, Lista 1808, Sub-Lema "Frente de Canelones".- (I)

SERVICIO DE INFORMACION
DE DEFENSA
Dep. 1

026837-5

FST

Confeccionado el 17/10/72

VARIOS

FOTO

Apellidos C de ALCOBA

Nombres Mabel

Fecha de Nacimiento

Lugar de Nacimiento

Est. Civil

Cred. Cívica Céd. Identidad

Otros Documentos

Ocupación Maestra.-

Padre

Madre

Domicilio Ciudad

Otros datos

22951

FICHA COMPLEMENTARIA

752

DOCUMENTO		026837 ANTECEDENTES
Fecha	Origen	
23/5/71	77-19	Firmante de una declarssion de Profesores y Profesionales Universitarios en adhesion al Frente Amplio/X
9.12.75	D. 2061	Figura en un manifiesto en el cual integran Maestros, Profesores y profesionales Universitarios emitido por El Frente Amplio a la población de Las Piedras.- Evaluación B-2.-(I).-

11941 / 82
PAG. 827

- POSEE ANTECEDENTES EN EL CO.NA.E -
EVAL - A - 1. CO) INDICA ( ) ( ) ( )

026838-3

JUNTA DE COMANDANTES EN JEFE
S. I. D.

14.06.82 Dep. I Secc. I

Sub Secc. A/N

Ficha Nº ..... Confec. .....

C. de ALONSO ..... Celina .....
Apellidos Nombres

DOCUMENTOS: C/C ..... C/I. ..... 1.661.827 .....
Serie Nº Nº Dpto.

OTROS DOC. .....
Pasaporte Lib. Enrol. etc.

NACIMIENTO: .....
Fecha Lugar

DOMICILIO: .....
Calle Nº Teléf. Ciudad o Localidad

PROFESION U OCUPACION: ..... Labores

LUGAR: ..... RGO: .....

IDEOLOGIA POLITICA: ..... CLASIFICACION: .....

DATOS COMPLEMENTARIOS: .....
Est. Civil Cónyuge Hijos

.....
Otros familiares

Fecha	Documentos	026838 ANTECEDENTES A REGISTRAR	752
02.06.82	15529/7 No. 274	-Firma una declaración en contra del proyecto de "Ley de Educación General" conjuntamente con otras personalidades vinculadas al quehacer de la cultura nacional.-EVALUACION A-1.-(LA) (GM). Indica ( ) ( ) ( ) .-	
	11941 / 82 PAG. 82	-POSEE ANTECEDENTES EN EL CO.NA.E- EVAL - A - 1.(CO) INDICA ( ) ( ) ( )	

21/5/76.- 026839-1

JUNTA DE COMANDANTES EN JEFE
S. I. D.

Dep. I Secc. I
Sub Secc. A/N
Ficha Nro. ____ Confec.____

C.de ANGELINI — Apellidos
ZULEMA.- — Nombres

DOCUMENTOS: C/C BDA1151 — Serie Nro. — C/I. ____ — Nro. Dpto.

OTROS DOC. ____ — Pasaporte Lib. Enrol. etc.

NACIMIENTO: 35 años (1941).- — Fecha Lugar

DOMICILIO: J.L. Terra 3644/8 Propios y B.Mak.- — Calle Nro. Teléf. Ciudad o Localidad

PROFESION U OCUPACION: Jubilada.-

LUGAR: ____ CARG.. ____

IDEOLOGIA POLITICA: Comunista.- CLASIFICACION: ____

DATOS COMPLEMENTARIOS: ____ — Est. Civil Cónyuge Hijos

[redacted] — Otros familiares

026839

Fecha	Documentos	ANTECEDENTES A REGISTRAR.
8/1/76	D0091	Afiliado al Partido Comunista Pro.211 6/fecha de ingreso 28/1/64.-Microfilm incautado a RODNEY ARISTENDI.- Eval.B-2.- (S).-

J. C. J. 026839

Dpto. 1

Apellidos C. de ANGELINI

Nombres Zulema

Documentos: Af. al P.C.No.: 21186

Ant, Secc.	A	B	C	D	E	G	V
	X						

Secreto

026839 ANTECEDENTES F54

8.1.76 - Doc. 0001 - Eval. B - 2 (J)

Oriental 35 años

Fech de Ing.: 28.1.64

José L. Terra 3644/8 - Propios y Kok

Montevideo.-

BPA 1151

Jubilada.-

SERVICIO DE INFORMACION
DE DEFENSA
Dep. 1

026840 -9

751

Confeccionado el 12.10.72.

VARIOS

FOTO

Apellidos C. de APOLIONIA

Nombres Julia

Fecha de Nacimiento

Lugar de Nacimiento

Est. Civil

Cred. Civica Céd. Identidad

Otros Documentos

Ocupación Educ.

Padre

Madre

Domicilio Ciudad

Otros datos

22854

020840

FICHA COMPLEMENTARIA

52

DOCUMENTO		ANTECEDENTES
Fecha	Origen	
1971.	Lista 808. PDC. F.A.	Candidato como ler.titular a la Junta Electoral,por el Dpto.de R.Negro,sub.lema "Frente de R.Negro".. (W).

11941 / 82
PAG. 827

- POSEE ANTECEDENTES EN EL CO.NA.E -
EVAL - A - 1.CCD) INDICA ( ) ( ) ( )

SERVICIO DE INFORMACION
DE DEFENSA
Dep. 1

026841-7

Confeccionado el 9.I.73

V A R I O S

FOTO

Apellidos C.de ARCE

Nombres Esmeraldas

Fecha de Nacimiento

Lugar de Nacimiento

Est. Civil

Cred. Cívica ..... Céd. Identidad

Otros Documentos

Ocupación

Padre

Madre

Domicilio ..... Ciudad

Otros datos

22555

026841

FICHA COMPLEMENTARIA

DOCUMENTO		ANTECEDENTES
Fecha	Origen	
1971	Lista 988 PDC F,A	_Candidato como 105 suplente a la Junta Departamental por el dpto. de Salto sublema Frente Salteña.(SS)
1971.	Lista 808.	Candidato como 19º.titular a la Junta Electoral,por el Dpto.de Salto,sub.lema "Frente del Pueblo".. (W).
1971	Lista 31 PDC	Candidato en el 124. lugar a la Junta Departamental de Salto,sub-lema Frente Salteño.qq.
	11941 / 82 PAG. 827	- POSEE ANTECEDENTES EN EL CO.NA.E - EVAL - A - 1.CCD INDICA ( ) ( ) ( )

JUNTA DE COMANDANTES EN JEFE 026842-5

S. I. D.

FS1

Dep. I Secc. I

Sub Secc. A/N

Ficha N.° ..... Confec. ....

C. de ARJONA CARMEN

Apellidos Nombres

AXX

DOCUMENTOS: C/C. ..... C/I. .....

Serie N.° N.° Dpto.

OTROS DOC. .....

Pasaporte Lib. Enrol. etc.

NACIMIENTO: .....

Fecha Lugar

DOMICILIO: .....

Calle N.° Teléf. Ciudad o Localidad

PROFESION U OCUPACION: .....

LUGAR: ..... RGO: .....

IDEOLOGIA POLITICA: ..... CLASIFICACION: .....

DATOS COMPLEMENTARIOS: .....

Est. Civil Cónyuge Hijos

.....

Otros familiares

SERVICIO DE INTELIGENCIA
División I
(Seguridad)

MINISTERIO DE DEFENSA NACIONAL
SERVICIO DE INTELIGENCIA DE DEFENSA
M / F
026843-3

Sección -A-
Act. Ant. Nac.
Ficha

Nombres y Apellidos: C.de ARRARTE Ena

Foto

Fecha de Nacimiento: .....

Lugar de Nacimiento: .....
(País - Ciudad o Localidad - etc.)

Cred. Civ.: Serie ..... N.º ..... Ced. Identidad: .....

Otros documentos: .....
(Pasaporte - Libreta Enrolam. - etc.)

Domicilio: .....
(Ciudad o Localidad) (Calle) (N.º) (Telef.)

Filiación
- Edad Aparente ..... Color del Cutis .....
- Color del Cabello ..... Estatura Aproximada .....
- Complexión ..... Aspecto Social .....
- Señas particulares .....

Ficha confeccionada en MONTEVIDEO 22356 8 de Agosto de 1968.-

026843

ACTIVIDADES

(1) Laborales: Profesión Empleada Lugar de trabajo Bancaria

Cargo Antigüedad

Otras Actividades

(2) Políticas: Ideología COMUNISTA-CASTRISTA Actuación

Antecedentes FIRMANTE DEL REMITIDO ANTIIMPERIALISTA Y SOLIDARIDAD CON CUBA.-

Antecedentes familiares

(3) Sociales: Estado Civil Religión Figuracion

Grado Instrucción Lugares que frecuenta

(4) Económicas: Situación Capital aprox. Vehículo marca y N.o

Otros datos Informe diario "El Popular" de fecha 8 de junio de 1962

Datos Complementarios

Apreciación Personal Gral.

C. de ARRARTE FICHA COMPLEMENTARIA Ema 153

Documento		026843 Antecedentes
Fecha	Origen	
8.VI.962	El Popular	Pronunciamiento por un Frente de las Fuerzas Democráticas y Anti-imperialistas, sin exclusiones. Mil cien intelectuales firman Manifiesto del FIDEL.
8/VIII/1962	Informe diario El Popular	- La reseñada es funcionaria bancaria, de ideologia Castro comunista, firmante del remitido Antimperialista y Socialista con Cuba.-
14.11.80	1564	-Indica lo mismo que Doc.: "EL POPULAR" 08.06.96 (SF).-

11941 / 82
PAG. 827

-POSEE ANTECEDENTES EN EL CO.NA.E-
EVAL - A - 1. (CD) INDICA ( ) ( ) ( )

SERVICIO DE INTELIGENCIA

Div. I (Seguridad)

Sección

MINISTERIO DE DEFENSA NACIONAL
SERVICIO DE INFORMACION DE DEFENSA

M/F

Ficha N.º 026844-1 confeccionada el 22/XII/964

Foto

Apellidos C.DE ARREGUI

Nombres Gladys.-

Fecha de Nacimiento:

Lugar de Nacimiento:

Cred. Civ.: Ced. Identidad:

Prontuario: F. Censal:

Padre:

Madre:

Domicilio: Ciudad:

Otros datos (Documentos y señas personales) Profesora (Liceo de Flores).-
Casada con Mario Arregui (Comunista).-

FICHA COMPLEMENTARIA C.DE ARREGUI Gladys.-

Documento			026844 Antecedentes
Nº	Fecha	Orígen	
	28/VIII/60-BM.	VII/VIII/60-Pág.13	-Recriminó en clase a estudiantes que estando en huelga se reintegraron a clase,manifestó su admiración hacia Rusia
	1/X/960-BM.	IX/X/60-Pág.17.-	-Al realizarse un acto público enjuiciando al régimen tiránico-comunista de Cuba reaccionó en compañía de su esposo y del Profesor Eduardo Florado lugar a diversos incidentes de violencia.-

151

SERVICIO DE INFORMACION DE DEFENSA

Dep. 1

026845-8

Confeccionado el 23 SET. 1975

VARIOS

FOTO

Apellidos C. de AVELLANAL

Nombres Viena

Fecha de Nacimiento

Lugar de Nacimiento

Est. Civil

Cred. Cívica Céd. Identidad

Otros Documentos

Ocupación Doctora

Padre

Madre

Domicilio Bartolomé Mitre 2597 Ciudad Montevideo

Otros datos

20053

CHIESA Hnos. Ltda.

026845

FICHA COMPLEMENTARIA

F-2

DOCUMENTO		ANTECEDENTES
Fecha	Origen	
14.7.75	D. 1268	Figura en una apomina de personas receptoras de materia de propaganda marxista.- Evaluación B-2.-(I).-

SERVICIO DE INTELIGENCIA

026846/-0

MINISTERIO DE DEFENSA NACIONAL
SERVICIO DE INFORMACION DE DEFENSA

M / F

Fecha Montevideo, 6 de setiembre de 1950.

Ficha N.º [redacted]

[redacted]

FOTO

Nombre C. DE AYZAGUER, Cándida.

Nacionalidad

Profesión o actividad

Lugar de nacimiento

Documentos que posee

Domicilio Teléf.

FILIACION

Edad aparente color del

cutis de los cabellos

estatu. aspecto social

señas particulares

22360

026846

Fecha	Contenido
1) 26.VIII.50-	Justicia.

Lugares donde frecuenta

afiliado a

actividad política y donde actúa

C O M U N I S M O.

Antecedentes policiales

vehículos que posee o que guía

nombre y número de

personas que forman su familia

DATOS COMPLEMENTARIOS

1) Secretaria del Comité Pro-Candidaturas Comunistas "Comité Femenino Julia Arévalo" del Seccional 18a. y 24a. Este Comité se constituyó el 12-Julio-950.-

751

026847-4

SERVICIO DE INFORMACION DE DEFENSA

Dep. 1

Confeccionado el 1.10.71

V A R I O S

FOTO

Apellidos C. de BADI

Nombres C. M.

Fecha de Nacimiento

Lugar de Nacimiento

Est. Civil

Cred. Cívica Céd. Identidad

Otros Documentos

Ocupación

Padre

Madre

Domicilio Pje. Etchemendy 1814 Ciudad

Otros datos

22361

FICHA COMPLEMENTARIA

F5.2

DOCUMENTO		026347 ANTECEDENTES
Fecha	Origen	
14.9.71	79/77	-Recibe publicaciones con sello de Irlanda (Bolsilibro).-(E)

151

026848-2

MINISTERIO DE DEFENSA NACIONAL
S. I. D.

Dep. 1 Secc. I
Sub-Secc. A/N
Ficha Nro. ..... Confec. 27/9/72

C. de BANCHERO (Apellidos) ..... Olga (Nombres)

DOCUMENTOS: C/C. ..... (Serie) (Nro.) C/I. ..... (Nro.) (Dpto.)

OTROS DOC. ..... (Pasaporte) (Lib. Enrol.) (etc.)

NACIMIENTO: ..... (Fecha) (Lugar)

DOMICILIO: ..... (Calle) (Nro.) (Teléf.) (Ciudad o Localidad)

PROFESION U OCUPACION: .....

LUGAR: ..... CARGO: .....

IDEOLOGIA POLITICA: Socialista. CLASIFICACION: .....

DATOS COMPLEMENTARIOS: ..... (Est. Civil) (Conyuge) (Hijos)

22973

..... (Otros familiares)

026848

Fecha	Documentos	ANTECEDENTES A REGISTRAR
1971.	Lista 90 PAYSANDU	-Candidato en el 2do. lugar Suplente del 11 Titular a la Junta Departamental, en las listas del P.Socialista. "PP".-

026849 -8 JUL. 1977

JUNTA DE COMANDANTES EN JEFE

S. I. D.

Dep. I Secc. 1

Sub Secc. A/N

Ficha Nro. _____ Confec. _____

C. de BAZZI — Apellidos

María M. — Nombres

DOCUMENTOS: C/C _____ (Serie / Nro.) C/I. _____ (Nro. / Dpto.)

OTROS DOC. _____ (Pasaporte / Lib. Enrol. / etc.)

NACIMIENTO: _____ (Fecha / Lugar)

DOMICILIO: _____ (Calle / Nro. / Teléf. / Ciudad o Localidad)

PROFESION U OCUPACION: Funcionaria de INVE.-

LUGAR: _____ CARGO: _____

IDEOLOGIA POLITICA: _____ CLASIFICACION: _____

DATOS COMPLEMENTARIOS: _____ (Est. Civil / Cónyuge / Hijos)

2[illegible]3

Otros familiares

026849

Fecha	Documentos	ANTECEDENTES A REGISTRAR
14.8.73-	D. 2341-	En un informe sobre "Activistas de INVE" es sindicada como comunista.- Evaluación B-3.- (V)

MINISTERIO DE DEFENSA NACIONAL

S. I. D.

026849

CORREGIDO EL 15 MAR. 1976

Dep. FS3 Secc. I

Sub Secc. G

Ficha Nro. ____ Confec. ____

C. de BAZZI — Apellidos

María M. — Nombres

DOCUMENTOS: C/C ____ Serie ____ Nro. C/I. ____ Nro. ____ Dpto.

OTROS DOC. ____ Pasaporte ____ Lib. Enrol. ____ etc.

NACIMIENTO: ____ Fecha ____ Lugar

DOMICILIO: ____ Calle ____ Nro. ____ Teléf. ____ Ciudad o Localidad

PROFESION U OCUPACION: Funcionaria

LUGAR: INVE CARG

IDEOLOGIA POLITICA: ____ CLASIFICACION: ____

DATOS COMPLEMENTARIOS: ____ Est. Civil ____ Cónyuge ____ Hijos

Otros familiares

026849

Fecha	Documentos	ANTECEDENTES A REGISTRAR
14.8.73	D. 2341	En un informa sobre "Activistas de INVE", figura con la siguiente anotación: "Fue demócrata hasta que comenzó a tener relaciones con un compañero izquierdista, es la principal del Dpto. de la Vivienda".- Evaluación B-3.-(I).-

SERVICIO DE INFORMACION
DE DEFENSA
Dep. I

MINISTERIO DE DEFENSA NACIONAL
SERVICIO DE INFORMACION DE DEFENSA
M/F
026850-8

Sección
Act. Ant. Nac.
Ficha Nº [redacted]

Nombres y Apellidos: C. de AMEJEIRA, Erlinda.

Fecha de Nacimiento:

Lugar de Nacimiento:
(País - Ciudad o Localidad - etc.)

Cred. Cív.: Serie ..... Nº ..... Ced. Identidad:

Otros documentos:
(Pasaporte — Libreta Enrolam. — etc.)

FOTO

Domicilio: Cerro -Montevideo. Viacava 1674 casi Grecia.
(Ciudad o Localidad) (Calle) Nº Teléf

Filiación
- Edad aparente ..... Color del Cutis .....
- Color del Cabello ..... Estatura Aproximada .....
- Complexión ..... Aspecto Social .....
- Señas particulares .....

Ficha confeccionada en Montevideo el 7 de noviembre de 1966.

22352

Fórm. 1

026850

ACTIVIDADES

(1) **Laborales:** Profesión ..... Lugar de trabajo .....

Cargo ..... Antigüedad .....

Otras Actividades .....

(2) **Políticas:** Ideología ..... Actuación .....

Antecedentes .....

Antecedentes familiares .....

(3) **Sociales:** Estado Civil ..... Religión ..... Figuración .....

Grado Instrucción ..... Lugares que frecuenta .....

(4) **Económicas:** Situación ..... Capital aprox. ..... Vehículo .....
marca y Nº

Otros datos .....

Datos Complementarios .....

Apreciación Personal Gral. .....

C. de AMEJEIRA, Erlinda.

FICHA COMPLEMENTARIA

Documento		026850 Antecedentes
Fecha	Origen	
16-VIII-966	.B-77-D-133.-	-El reseñado figura en una relación de personas a las cuales se les sabe suscriptoras de la Editorial Comunista "Pueblos Unidos", por el período VIII-966/VII-968.- Domiciliada en Viacara 1674 casi Grecia. Cerro - Montevideo.-

SERVICIO DE INTELIGENCIA
División I
(Seguridad)

MINISTERIO DE DEFENSA NACIONAL
SERVICIO DE INFORMACION DE DEFENSA
M / F
026851-6

Sección 59
Act. Ant. Nac.
Ficha N.º [redacted]66

Foto

Nombres y Apellidos: C. de BENITEZ, María Esther.-

Fecha de Nacimiento: .....

Lugar de Nacimiento: .....
(País - Ciudad o Localidad - etc.)

Cred. Civ.: Serie ..... N.º ..... Ced. Identidad: .....

Otros documentos: .....
(Pasaporte - Libreta Enrolam. - etc.)

Domicilio: Minas
(Ciudad o Localidad) (Calle) (N.º) (Telef.)

Filiación
- Edad Aparente ..... Color del Cutis .....
- Color del Cabello ..... Estatura Aproximada .....
- Complexión ..... specto Social .....
- Señas particulares .....

Ficha confeccionada en ..... el .....

[redacted]

026851

F52

ACTIVIDADES

(1) Laborales: Profesión Arquitecto. Profesora. Lugar de trabajo .....

Cargo ..... Antigüedad .....

Otras Actividades .....

(2) Políticas: Ideología ..... Actuación .....

Antecedentes .....

Antecedentes familiares .....

(3) Sociales: Estado Civil ..... Religión ..... Figuración .....

Grado Instrucción ..... Lugares que frecuenta .....

(4) Económicas: Situación ..... Capital aprox. ..... Vehículo ..... marca y N.o

Otros datos .....

Datos Complementarios .....

Apreciación Personal Gral. .....

FICHA COMPLEMENTARIA C. de BENITEZ, M.L. 83

Documento		026851 Antecedentes
Fecha	Origen	
17-VI-1964.	B-28-D-26.	- Firmante de una "DECLARACION PUBLICA" remitida al Sr. Ministro de Relaciones Exteriores, publicada en el Diario "La Unión" de la Ciudad de Minas de fecha 16-VI-1964, declaración ésta, en contra de la proyectada reunión de la O.E.A. para estudiar el caso Cuba y firmada por conocidos elementos izquierdistas de ese Departamento.-
4-XI-964.-	B-28-D-49.-	
24-VI-964	B-75(1)D-292 Epoca	
31-V-1968.-	B.44.-D.7.-	Figura en una lista de "activistas" de la ciudad de Minas.-

25/7/78-Se remitieron datos identificatorios por Mem.(A) N° 685 (Corte Electoral) .- (U)

SERVICIO DE INFORMACION
DE DEFENSA
Dep. 1

026852-4

57

Confeccionado el 18.1.73

VARIOS

Apellidos C. de BEOVIDE

Nombres Elaina

FOTO

Fecha de Nacimiento

Lugar de Nacimiento

Est. Civil

Cred. Cívica Céd. Identidad

Otros Documentos

Ocupación

Padre

Madre

Domicilio Ciudad

Otros datos

Imp. CHILESA Hnos. Ltda.

026852

FICHA COMPLEMENTARIA

E2

DOCUMENTO		ANTECEDENTES
Fecha	Origen	
1971.	Lista 988 PDC F.A	Candidato como 3 suplente del 18 titular a la Junta Departamental por el dpto. de Maldonado sub lema Unidad Frenfista (SS)

SERVICIO DE INFORMACION DE DEFENSA
Dep. 1

026853-2

Confeccionado el 24.4.73

V A R I O S

FOTO

Apellidos C. de BERMUDEZ

Nombres Yolanda.

Fecha de Nacimiento

Lugar de Nacimiento

Est. Civil

Cred. Cívica Céd. Identidad

Otros Documentos

Ocupación

Padre

Madre

Domicilio Ciudad

Otros datos

Imp. CHIESA

026855

FICHA COMPLEMENTARIA

DOCUMENTO		ANTECEDENTES
Fecha	Origen	
1971.	Lista 808 PDC F.A	Candidato como 15 suplente del 15 titular a la Cámara de Senadores sub lema Frente del Pueblo. (SS)
1971.	Lista 4190 U.Popular	" suplente del 15 titular a la Cámara de Senadores (SS)
	11941 / 82 PAG. 928	- POSEE ANTECEDENTES EN EL CO.NA.E - EVAL - A - 1.CCO) INDICA ( ) ( ) ( )

SERVICIO DE INTELIGENCIA

Div. I (Seguridad)

Sección .....

Ficha N.º .....

026854-O

MINISTERIO DE DEFENSA NACIONAL
SERVICIO DE INFORMACION DE DEFENSA

M F

[redacted] confeccionada el 22-X-964

[redacted]

Foto

Apellidos C.de BIANCHI

Nombres Sara

Fecha de Nacimiento: .....

Lugar de Nacimiento: .....

Cred. Civ.: ..... Ced. Identidad: .....

Prontuario: ..... F. Censal: .....

Padre: .....

Madre: .....

Domicilio: ..... Ciudad: .....

Otros datos (Documentos y señas personales) .....

.....

.....

29388

026854

FICHA COMPLEMENTARIA

Documento			Antecedentes
Nº	Fecha	Origen	
	5-IX-964	El Popular-B-75-(1)-D-355	Firmante de un [redacted] telegrama de ciudadanos salteños enviado al Ministro de Relaciones Exteriores, Alejandro Zorrilla de San Martín, pronunciándo por el mantenimiento de relaciones con Cuba.-

SERVICIO DE INFORMACION
DE DEFENSA
Dep. 1

026855-7

Confeccionado el 1º de Octubre de 1973

VARIOS

FOTO

Apellidos C. de BIESTRO

Nombres Mabel

Fecha de Nacimiento

Lugar de Nacimiento

Est. Civil

Cred. Cívica Céd. Identidad

Otros Documentos

Ocupación MAESTRA

Padre

Madre

Domicilio Ciudad

Otros datos

2999 9

FICHA COMPLEMENTARIA

F52

DOCUMENTO		026855 ANTECEDENTES
FECHA	ORIGEN	
13/III/972	D.322 Def.Civil	-Figura en una relación de Maestros afiliados al Frente Amplio en Salto.-(J).-

11941 / 82
PAG. 828

- POSEE ANTECEDENTES EN EL CO.NA.E -
EVAL - A - 1.(CD) INDICA ( ) ( ) ( )

026856-5

151

JUNTA DE COMANDANTES EN JEFE

S. I. D.

Dep. I Secc. I

Sub Secc. A/N

Ficha Nro. _____ Confec. 21/5/78

C: de BLANCO — Apellidos

Nevers Lilliam.- — Nombres

DOCUMENTOS: C/C JBA 2787 — Serie Nro. — C/I. _____ — Nro. Dpto.

OTROS DOC. _____ — Pasaporte Lib. Enrol. etc.

NACIMIENTO: 30 años (1962) — Fecha Lugar

DOMICILIO: Rincón 420 Salto.- — Calle Nro. Teléf. Ciudad o Localidad

PROFESION U OCUPACION: Labores.-

LUGAR: _____ CARGO. _____

IDEOLOGIA POLITICA: Comunista.- CLASIFICACION: _____

DATOS COMPLEMENTARIOS: _____ — Est. Civil Cónyuge Hijos

22370

Otros familiares

026856

F52

Fecha	Documentos	ANTECEDENTES A REGISTRAR
8/1/76	D-0001	Afiliada al Partido Comunista Nro.16242;fecha de ingres 31/3/62 .-Microfilm incautado a RODNEY ARISMENDI.- Eval. B-2.- (S).-

J. C. J.
Dpto. 1

026856

153

Apellidos C. de BLANCO

Nombres Nevers Lilliam

Documentos: Af al P.P.No.: 16242

Ant, Secc.	A	B	C	D	E	G	V
	X						

Secreto

026856 **ANTECEDENTES**

8.1.76 - Doc. 0001 - Eval. B - 2 (J)

Criental 30 años

Fecha de Ing.: 31.3.62

Rincón 420 - SALTO

JBA 2787

Labores.-

F1

21/5/76. 026857-3

JUNTA DE COMANDANTES EN JEFE

S. I. D.

Dep. I Secc. I

Sub Secc. A/N

Ficha Nro. _____ Confec._____

C. de BOBADILLA — Apellidos

Ramona — Nombres

DOCUMENTOS: C/C ~~JBA 4277~~ — Serie — Nro. — C/I. — Nro. — Dpto.

OTROS DOC. — Pasaporte — Lib. Enrol. — etc.

NACIMIENTO: 47 años (1968) — Fecha — Lugar

DOMICILIO: 6 de Abril 55. — Calle — Nro. — Teléf. — Salto. — Ciudad o Localidad

PROFESION U OCUPACION: Labores.

LUGAR: ——— CARGO ———

IDEOLOGIA POLITICA: Comunista. — CLASIFICACION: ———

DATOS COMPLEMENTARIOS: ——— Est. Civil — Cónyuge — Hijos

22371

Otros familiares

026857

Fecha	Documentos	ANTECEDENTES A REGISTRAR
8/1/76	D-0001	Afiliada al Partido Comunista Nro.35363; fecha de ingreso 1/12/68. Microfilm incautado a RODNEY ARISMENDI.-Eval.B.2.(S).- Presentada por OSVALDO GONCALVEZ LOPEZ y RAMON [illegible] FACUNDEZ:-
30/4/76	0571	- Igual que el Doc.0001-Eval.B.1.(K).-

J. C. J. 026857

Dpto. 1

Apellidos C. de BOBADILLA

Nombres Ramona

Documentos: Af. al P.C.No.: 35363

Ant, Secc.	A	B	C	D	E	G	V
	X						

Secreto

026857 **ANTECEDENTES** 154

8.1.76 - Doc. 0001 - Eval. B - 2 (J)

Oriental 47 años

Fecha de Ing.: 1.12.68

6 de Abril 55 - Ciudad de SALTO

JBA 4277

Labores.- Presenta Osvaldo Goncalvez Lopez y Ramón Fagúndez.-

VARIOS

751

JUNTA DE COMANDANTES EN JEFE
S. I. D.

026858-1

Dep. I Secc. I

Sub Secc. A/N

Ficha Nro. _____ Confec. 21.3.83

C. de BONIATTI — Apellidos

[illegible]ina — Nombres

DOCUMENTOS: C/C _____ (Serie / Nro.) C/I. _____ (Nro. / Dpto.)

OTROS DOC. _____ (Pasaporte / Lib. Enrol. / etc.)

NACIMIENTO: _____ (Fecha / Lugar)

DOMICILIO: _____ (Calle / Nro. / Teléf. / Ciudad o Localidad)

PROFESION U OCUPACION: _____

LUGAR: _____ CARGO: _____

IDEOLOGIA POLITICA: _____ CLASIFICACION: _____

DATOS COMPLEMENTARIOS: _____ (Est. Civil / Cónyuge / Hijos)

Otros familiares

1[illegible]

026858

Fs 2

Fecha	Documentos	ANTECEDENTES A REGISTRAR
21.3.83	1242/80	-"EL DIA" de fecha 24.11.80-Junto con Mario GATTI, Berta M. de GATTI, y Luis BONIATTI, participan el fallecimiento e invitan para el Sepelio del Ex-Representante Nacional Vivián Trias, fallecido el 24.11.80.-Ev 1 A-1.-(GG)

751

026859-9

MINISTERIO DE DEFENSA NACIONAL
S. I. D.

Dep. 1 Sec. 1
Sub-Secc. A/N
Ficha Nº 3 Fol. 31 OCT. 1976

C. de BORGES — Apellidos
Haydee — Nombres

DOCUMENTOS: C/C. ____ Serie ____ Nro. C/I. ____ Nro. ____ Dpto.

OTROS DOC. ____ Pasaporte ____ Lib. Enrol. ____ etc.

NACIMIENTO: ____ Fecha ____ Lugar

DOMICILIO: ____ Calle ____ Nro. ____ Teléf. ____ Ciudad o Localidad

PROFESION U OCUPACION: ____

LUGAR: ____ GO: ____

IDEOLOGIA POLITICA: Comunista CLASIFICACION: ____

DATOS COMPLEMENTARIOS: ____ Est. Civil ____ Cónyuge ____ Hijos

____ Otros familiares

22272

026859

Fecha	Documentos	ANTECEDENTES A REGISTRAR
16.I.71	Doc.5 EL POPULAR	Hace declaraciones para el Popular el porque de su integración a la lista 1001 del FIDEL.-(SS)-

SERVICIO DE INFORMACION
DE DEFENSA
Dep. 1

026860-7

Confeccionado el 25 MAYO 1974

VARIOS

FOTO

Apellidos D. de BULANTI

Nombres Lila M.

Fecha de Nacimiento

Lugar de Nacimiento

Est. Civil

Cred. Cívica Céd. Identidad

Otros Documentos

Ocupación

Padre

Madre

Domicilio Ciudad

Otros datos

92373

FICHA COMPLEMENTARIA

F2

DOCUMENTO		026860 ANTECEDENTES
FECHA	ORIGEN	
9-IV-73	Doc. 648	-Figura en una lista de Trabjadores de la Enseñanza Industrial y Agriaria donde se hace un llamamiento a incopporar al Frente Amplio.- (UU) Evaluación F-2.

11941 / 82	- POSEE ANTECEDENTES EN EL CO.NA.E -
PAG. 928	EVAL - A - 1. (CD) INDICA ( ) ( ) ( )

SERVICIO DE INTELIGENCIA

MINISTERIO DE DEFENSA NACIONAL
SERVICIO DE INFORMACION DE DEFENSA

M / F

[redacted] 13-3030

FOTO

026861-5

Fecha Montevideo, 1 de Setiembre de 1950.

Ficha N.º [redacted]

Nombre C. DE CARRERA, Emma.

Nacionalidad

Profesión o actividad

Lugar de nacimiento

Documentos que posee

Domicilio Teléf.

FILIACION

Edad aparente color del

cutis de los cabellos

estatura aspecto social

señas particulares

22374

Fecha	Contenido
1) 26.VIII.50	-Justicia.

026861

Lugares donde frecuenta

afiliado a

actividad política y donde actúa

C O M U N I S M O.

Antecedentes policiales

vehículos que posee o que guía

nombre y número de

personas que forman su familia

DATOS COMPLEMENTARIOS

1) Encargada de la revista Nosotras en Juan Lacaze.-

MINISTERIO DE DEFENSA NACIONAL

S. I. D.

026862-3

Dep. I Sec. I

Sub - Secc. C/G.

Ficha Nro._____ Confec. 6/11/73

C. de CABRERA — Apellidos

Olga — Nombres

DOCUMENTOS: C/C. _____ (Serie / Nro.) C/I. _____ (Nro. / Dpto.)

OTROS DOC. _____ (Pasaporte / Lib. Enrol. / etc.)

NACIMIENTO: _____ (Fecha / Lugar)

DOMICILIO: _____ (Calle / Nro. / Teléf. / Ciudad o Localidad)

PROFESION U OCUPACION: _____

LUGAR: _____ CARGO: _____

IDEOLOGIA POLITICA: _____ CLASIFICACION: _____

DATOS COMPLEMENTARIOS: _____ (Est. Civil / Cónyuge / Hijos)

_____ (Otros familiares)

02375

Fecha	Documentos	026862 ANTECEDENTES A REGISTRAR
10/10/72	"La Mañana"	Maestra del Colegio Virgen Niña de Sarandí del Yi.Integra un Tribunal en el "Certamen Escolar de la Expresión y el Conocimiento" que organiza el Club Wanders de Sarandí del Yi,en el tema "Geografía e Historia"junto a María Diaz de Sanchez,Omar Coirolo,Adolfo Cabral y Hernán Silva.-(II)

151

026863-1

MINISTERIO DE DEFENSA NACIONAL

S. I. D.

Dep. 1 Secc. I

Sub-Secc. A/N

Ficha confeccionada 8/7/72

Ficha Nro..... Confec. .....

C.de CALVO — Apellidos

Irma — Nombres

DOCUMENTOS: C/C. ..... Serie ..... Nro. C/I. ..... Nro. ..... Dpto.

OTROS DOC. ..... Pasaporte ..... Lib. Enrol. ..... etc.

NACIMIENTO: ..... Fecha ..... Lugar

DOMICILIO: Chiavari — Calle — 3041 — Nro. — Teléf. — Ciudad o Localidad

PROFESION U OCUPACION: .....

LUGAR: ..... **CARGO:** .....

IDEOLOGIA POLITICA: Socialista. **CLASIFICACION:** .....

DATOS COMPLEMENTARIOS: ..... Est. Civil ~~8~~2376 Conyuge ..... Hijos .....

..... Otros familiares

026863

Fecha	Documentos	ANTECEDENTES A REGISTRAR
10/5/72	D-1041	En la detención del arquitecto Ramón Martinez Cuarino y de suesposa Marisa Flina Fronzoni Castillo se encontro su nombre de afiliado al Partido Socialista. "PP"

SERVICIO DE INFORMACION
DE DEFENSA
Dep. I

026864-9

151

..... Sección
Act. Ant. Nac.
Ficha Nº .....

Nombres y Apellidos: C. DE CAMEROTA Zulema

Fecha de Nacimiento: .....

Lugar de Nacimiento: .....
(País - Ciudad o Localidad - etc.)

Cred. Cív.: Serie ..... Nº ..... Ced. Identidad: .....

Otros documentos: .....
(Pasaporte — Libreta Enrolam. — etc.)

FOTO

Domicilio: Depto.de Paysandú.-
(Ciudad o Localidad) (Calle) Nº Teléf

Filiación

Edad aparente ..... Color del Cutis .....

Color del Cabello ..... Estatura Aproximada .....

Complexión ..... Aspecto Social .....

Señas particulares .....

.....

Ficha confeccionada en Montevideo el 9 de Marzo de 1972.-

[redacted]

Form. 1

026864

ACTIVIDADES

(1) **Laborales:** Profesión ..... Lugar de trabajo .....

Cargo ..... Antigüedad .....

Otras Actividades .....

(2) **Políticas:** Ideología FIDEL.- Actuación Lista 2001 (PAYSANDU).-

Antecedentes .....

Antecedentes familiares .....

(3) **Sociales:** Estado Civil ..... Religión ..... Figuración .....

Grado Instrucción ..... Lugares que frecuenta .....

(4) **Económicas:** Situación ..... Capital aprox. ..... Vehículo .....
marca y Nº

Otros datos .....

Datos Complementarios .....

Apreciación Personal Gral. .....

C. DE CAMEROTA Zulema

FICHA COMPLEMENTARIA

DOCUMENTO		026864 ANTECEDENTES
Fecha	Origen	
1971.-,	Lista 2001 PAYSANDU.-	Candidata a 3er.suplente,del 23ºlugar a la Junta Departamental,por el Depto.de Paysandú,para las elecciones de 1971.- (U)

SERVICIO DE INFORMACION
DE DEFENSA
Dep. 1

026865-6

751

Confeccionado el 21-4-71

VARIOS

FOTO

Apellidos C. de CANALO,

Nombres Emilia.

Fecha de Nacimiento

Lugar de Nacimiento

Est. Civil

Cred. Cívica Céd. Identidad

Otros Documentos

Ocupación

Padre

Madre

Domicilio Ciudad

Otros datos

FICHA COMPLEMENTARIA

752

DOCUMENTO		026865 ANTECEDENTES
Fecha	Origen	
23-XII-968	B41- D22	Dirigente del comité femenino" Susana Pintos" de la ciudad de Paysandú.Dicho comité se encontrará unido al Partido Comunista.

SERVICIO DE INFORMACION DE DEFENSA
Dep. I

Sección .....

MINISTERIO DE DEFENSA NACIONAL
SERVICIO DE INFORMACION DE DEFENSA
M / F
026866-4
Ficha Nº ..... confeccionada el 28/IV/966.-

FOTO

Apellidos C. de CANALS

Nombres Clotilde.-

Fecha de Nacimiento: .....

Lugar de Nacimiento: .....

Cred. Cív.: ..... Ced. Identidad: .....

Prontuario: ..... F. Censal: .....

Padre: .....

Madre: .....

Domicilio: ..... Ciudad: .....

Otros datos (Documentos y señas personales) .....

.....

.....

FICHA COMPLEMENTARIA

F-2

Documento			026866 ANTECEDENTES
Nº	Fecha	Origen	
	Año 1962.-	BM.III/IV/P.49.	—Integrante de un núcleo,procedente de Montevideo, que viajó a La Habana,en el "Britannia"de la Compañía Cubana de Aviación,especialmente invitados por el gobierno cubano.-

SERVICIO DE INTELIGENCIA
División I
(Seguridad)

MINISTERIO DE DEFENSA NACIONAL
SERVICIO DE INFORMACIÓN DE DEFENSA

026867-2

Sección «A»
Act. Ant. Nac.
Ficha N.º [redacted]

Nombres y Apellidos: C.de CAPRA Alba

Fecha de Nacimiento: .....

Lugar de Nacimiento: .....
(País - Ciudad o Localidad - etc.)

Cred. Civ.: Serie ..... **N.º** ..... **Ced. Identidad:** .....

Otros documentos: .....
(Pasaporte - Libreta Enrolam. - etc.)

Foto

Domicilio: .....
(Ciudad o Localidad) (Calle) (N.º) (Telef.)

Filiación

Edad Aparente ..... Color del Cutis .....

Color del Cabello ..... Estatura Aproximada .....

Complexión ..... Aspecto Social .....

Señas particulares .....

.....

Ficha confeccionada en Montevideo el 21 de octubre de 1963.-

[redacted]

026867

ACTIVIDADES

(1) Laborales: Profesión Odontólogo Lugar de trabajo .....

Cargo ..... Antigüedad .....

Otras Actividades .....

(2) Políticas: Ideología Unión Popular Actuación .....

Antecedentes firmante de un manifiesto de la Unión Popular. Marcha del 23.XI.962

Antecedentes familiares .....

(3) Sociales: Estado Civil ..... Religión ..... Figuración .....

Grado Instrucción ..... Lugares que frecuenta .....

(4) Económicas: Situación ..... Capital aprox. ..... Vehículo ..... marca y N.o

Otros datos .....

Datos Complementarios .....

Apreciación Personal Gral. .....

SERVICIO DE INTELIGENCIA
División I
(Seguridad)

MINISTERIO DE DEFENSA NACIONAL
SERVICIO DE INFORMACIONES DE DEFENSA
026868-0

Sección «A»
Act. Ant. Nac.
Ficha N.º [redacted]

Nombres y Apellidos: C.de CARDOZO María

Foto

Fecha de Nacimiento: .....

Lugar de Nacimiento: .....
(País - Ciudad o Localidad - etc.)

Cred. Civ.: Serie ..... N.º ..... Ced. Identidad: .....

Otros documentos: .....
(Pasaporte - Libreta Enrolam. - etc.)

Domicilio: .....
(Ciudad o Localidad) (Calle) (N.º) (Telef.)

Filiación
- Edad Aparente ..... Color del Cutis .....
- Color del Cabello ..... Estatura Aproximada .....
- Complexión ..... Aspecto Social .....
- Señas particulares .....
- .....

Ficha confeccionada en [illegible] el [illegible]

026868

ACTIVIDADES

(1) Laborales: Profesión Médico Lugar de trabajo

Cargo Antigüedad

Otras Actividades

(2) Políticas: Ideología Unión Popular Actuación

Antecedentes Firmante de un manifiesto de la Unión Popular. Marcha 23.XI.962.-

Antecedentes familiares

(3) Sociales: Estado Civil Religión Figuración

Grado Instrucción Lugares que frecuenta

(4) Económicas: Situación Capital aprox. Vehículo marca y N.o

Otros datos

Datos Complementarios

Apreciación Personal Gral.

MINISTERIO DE DEFENSA NACIONAL

S. I. D.

026869-8

751

Dep. I Secc. I

Sub Secc. G

Ficha Nro. _____ Confec. _____

C. de CARDOZO
Apellidos

Nubys
Nombres

DOCUMENTOS: C/C _____ C/I. _____
Serie Nro. Nro. Dpto.

OTROS DOC. _____
Pasaporte Lib. Enrol. etc.

NACIMIENTO: _____
Fecha Lugar

DOMICILIO: _____
Calle Nro. Teléf. Ciudad o Localidad

PROFESION U OCUPACION: Profesora

LUGAR: _____ CARGO. _____

IDEOLOGIA POLITICA: _____ CLASIFICACION: _____

DATOS COMPLEMENTARIOS: _____
Est. Civil Cónyuge Hijos

Otros datos

026869

F5-2

Fecha	Documentos	ANTECEDENTES A REGISTRAR
26-2-71	B.77.D.1 Ev. F-3.-	Figura en una nómina de Profesores de Enseñanza Secundaria, del interior (Afiliados a la Gremial de Profesores de Montevideo y Federación Nacional de Profesores)vinculados a actividades de proselitismo y agitación subversiva o simpatizantes de las mismas., en los años 1965/66/67/68.- (M).-
7/4/77	D. 307	-Figura en una relación de profesores que serían de tendencia izquierdista,contenida en un folleto publicado por la Federación Nacional de Profesores de Enseñanza Secundaria,en ocasión de la elección de Consejeros,que se llevó a cabo en la ciudad de Salto en los días 29 y 30 de Salto en los días 29 y 30 de Julio,entre los años 1969/1972.-(Eval.A-1)(LL).-

SERVICIO DE INFORMACION
DE DEFENSA
Dep. 1

026870-6

157

Confeccionado el 1.3.73

VARIOS

FOTO

Apellidos C.de CARNEIRO

Nombres Nerea

Fecha de Nacimiento

Lugar de Nacimiento

Est. Civil

Cred. Cívica Céd. Identidad

Otros Documentos

Ocupación

Padre

Madre

Domicilio Ciudad

Otros datos

FICHA COMPLEMENTARIA

452

DOCUMENTO		026870 ANTECEDENTES
Fecha	Origen	
NOV/1971	LISTA 988 PDC F.A	Candidato como 1er.suplente del 13.titular;candidato como 3er. suplente del,21.titulara la Junta Departamental por el dpto.de Artigas sub lema Frente del Pueblo(SS)

Ficha confeccionada el 14/6/1975.-

751

MINISTERIO DE DEFENSA NACIONAL

026871-4

Dep. I Sec. I

Sub - Secc. A/N.

S. I. D.

Ficha Nro. ____ Confec. ____

C. de CARRASCO — Magdalena

Apellidos — Nombres

DOCUMENTOS: C/C. ____ Serie ____ Nro. ____ C/I. ____ Nro. ____ Dpto. ____

OTROS DOC. ____ Pasaporte ____ Lib. Enrol. ____ etc.

NACIMIENTO: ____ Fecha ____ Lugar ____

DOMICILIO: ____ Calle ____ Nro. ____ Teléf. ____ Ciudad o Localidad

PROFESION U OCUPACION: ____

LUGAR: ____ CARGO: ____

IDEOLOGIA POLITICA: ____ CLASIFICACION: ____

DATOS COMPLEMENTARIOS: ____ Est. Civil ____ Cónyuge

F52

Fecha	Documentos	026871 ANTECEDENTES A REGISTRAR
21/4/75	656	-Presentó a D. DE CONSUL, Sonia, al Partido Comunista.- Microfilm incautado a RODMEN [illegible], al. [illegible].-(PP).-

SERVICIO DE INFORMACION
DE DEFENSA
Dep. I

026872-2

151

..... Sección
Act. Ant. Nac.
Ficha Nº [redacted] 254

Nombres y Apellidos: C. de CASAL Amalia

Fecha de Nacimiento: .....

Lugar de Nacimiento: .....
(País - Ciudad o Localidad - etc.)

Cred. Cív.: Serie ..... Nº ..... Ced. Identidad: .....

Otros documentos: .....
(Pasaporte — Libreta Enrolam. — etc.)

FOTO

Domicilio: Echevets (1) Escebeta 1427 Bis Apto.2
(Ciudad o Localidad) (Calle) Nº Teléf

Filiación

Edad aparente ..... Color del Cutis .....

Color del Cabello ..... Estatura Aproximada .....

Complexión ..... Aspecto Social .....

Señas particulares .....

.....

Ficha confeccionada en Montevideo el 4 de mayo de 1967.

Fórm. 1

[redacted]

026872

52

ACTIVIDADES

(1) **Laborales:** Profesión ..... Lugar de trabajo .....

Cargo ..... Antigüedad .....

Otras Actividades .....

(2) **Políticas:** Ideología ..... Actuación .....

Antecedentes .....

Antecedentes familiares .....

(3) **Sociales:** Estado Civil ..... Religión ..... Figuración .....

Grado Instrucción ..... Lugares que frecuenta .....

(4) **Económicas:** Situación ..... Capital aprox. ..... Vehículo .....
marca y Nº

Otros datos .....

Datos Complementarios .....

Apreciación Personal Gral. .....

C. de CASAL — FICHA COMPLEMENTARIA — Amalia — 753

Documento		026872 ANTECEDENTES
Fecha	Origen	
Año 1966	Lista 90	-Figura como 61º Titular a la Junta Dptal. de Montevideo, en las listas del Partido Socialista en las Elecciones Nacionales del corriente año.
18.5.72	D.1041	En la detencion del arq.Ramon MARTINEZ GUARINO y de su esposa Marisa Elina FRONZ ONI CASTILLO se encontro su nombre de afiliado al partido Socialista.(PP)
12.7.72.	Doc. 1976.	-Figura en una relación de direcciones incautadas en los documentos del Arqu.Ramón Martinez Guarino y Sra.en su detención.-(W).(Indica 1)
		-27.11.80. Se remitieron datos filiatorios a la Corte Electoral por Memo (A) Nº1203/80- (L)-

SERVICIO DE INFORMACION
DE DEFENSA
Dep. I

MINISTERIO DE DEFENSA NACIONAL
SERVICIO DE INFORMACION DE DEFENSA
M/F

026873

751

..... Sección
Act. Ant. Nac.
Ficha Nº 21 05

Nombres y Apellidos: C/ de CASALIS Zulema

Fecha de Nacimiento: .....

Lugar de Nacimiento: .....
(País - Ciudad o Localidad - etc.)

Cred. Cív.: Serie ..... Nº ..... Ced. Identidad: .....

Otros documentos: .....
(Pasaporte - Libreta Enrolam. - etc.)

FOTO

Domicilio: .....
(Ciudad o Localidad) (Calle) Nº Teléf.

Filiación

Edad aparente ..... Color del Cutis .....

Color del Cabello ..... Estatura Aproximada .....

Complexión ..... Aspecto Social .....

Señas particulares .....

.....

Ficha confeccionada en Montevideo el 29 de [illegible] de 1966

02826

026873

52

ACTIVIDADES

(1) **Laborales:** Profesión maestra Lugar de trabajo .....

Cargo ..... Antigüedad .....

Otras Actividades .....

.....

(2) **Políticas:** Ideología ..... Actuación .....

Antecedentes .....

Antecedentes familiares .....

(3) **Sociales:** Estado Civil ..... Religión ..... Figuración .....

Grado Instrucción ..... Lugares que frecuenta .....

(4) **Económicas:** Situación ..... Capital aprox. ..... Vehículo .....
marca y Nº

Otros datos .....

Datos Complementarios .....

Apreciación Personal Gral. .....

.....

.....

FICHA COMPLEMENTARIA

Documento		026873 Antecedentes
Fecha	Origen	
16/XII/1965	75/2732	Firmante de un manifiesto de Docentes Profesionale y Artistas en contra de las Medidas de Pronta Seguridad.

026874-8 Confeccionada: 17/III/72.

MINISTERIO DE DEFENSA NACIONAL
S. I. D.

Dep. I Secc I
Sub-Secc. A/N
Ficha No. ..... Confec. .....

C. DE CASARTELLI — Apellidos
Mabel — Nombres

DOCUMENTOS: C/C ..... Serie ..... N.o ..... C/I ..... N.o ..... Dpto.

OTROS DOC. ..... Pasaporte ..... Lib. Enrol. ..... etc.

NACIMIENTO ..... Fecha ..... Lugar

DOMICILIO: ..... Calle ..... N.o ..... Teléf ..... Depto. de San José.- Ciudad o Localidad

PROFESION U OCUPACION: .....

LUGAR: ..... CARGO: .....

IDEOLOGIA POLITICA FIDEL.- CLASIFICACION

DATOS COMPLEMENTARIOS ..... Est Civil ..... Conyuge ..... Hijos

..... Otros familiares

026874

Fecha	Documentos	ANTECEDENTES A REGISTRAR
1971.-	Lista 2001.- SAN JOSE	Candidata a 1er.suplente,del 7ºlugar a la Junta Departamental,por el Depto.de San José,para las elecciones de 1971.- (U)

026875-5

F51

JUNTA DE COMANDANTES EN JEFE

S. I. D.

Dep. I Secc. I

Sub Secc. A/N

Ficha Nro. _____ Confec 27-3-79

C. de CASSANELLO — Hortencia

Apellidos — Nombres

DOCUMENTOS: C/C _____ C/I. _____

Serie Nro. Nro. Dpto.

OTROS DOC. _____

Pasaporte Lib. Enrol. etc.

NACIMIENTO: 71 años en 1969 — Oriental

Fecha Lugar

DOMICILIO: Montevideo 2319 S.Cono . Pao Carrasco — Montevideo

Calle Nro. Teléf. Ciudad o Localidad

PROFESION U OCUPACION: Jubilada

LUGAR: _____ CARG_____

IDEOLOGIA POLITICA: _____ CLASIFICACION: _____

DATOS COMPLEMENTARIOS: _____

Est. Civil Cónyuge Hijos

[redacted]

Otros familiares

026875

F52

Fecha	Documentos	ANTECEDENTES A REGISTRAR
21-4-75	Doc.656	- Afiliado al Partido Comunista con el Nº. , fecha de ingreso 28-2-69 .(Microfilm incautado a Rodney Arismendi).- (EVALUACION: B-2). (V)

R.3

J. C. J.

Dpto. 1 026875

Apellidos C. de CASSANELLO

Nombres Hortencia

Documentos: AFILIADO AL PARTIDO COMUNISTA Nileg.

Ant, Secc.	A	B	C	D	E	G	V
	X						

Secreto

026875 ANTECEDENTES

Fecha ing. 28.2.69.

Or. 71 años

Dom. Montevideo 2319 S Cono Paso Carrasco

Ocup. Jubilada.

8.1.76. Doc 0001 Eval B-2 (JJ)

SERVICIO DE INFORMACION DE DEFENSA

Dep. 1

026876-3

Confeccionado el 1/X/1973

V A R I O S

FOTO

Apellidos C. de CASTELLANES

Nombres Nerilda

Fecha de Nacimiento

Lugar de Nacimiento

Est. Civil

Cred. Civica Céd. Identidad

Otros Documentos

Ocupación Obstétrica

Padre

Madre

Domicilio Ciudad Salto

Otros datos

FICHA COMPLEMENTARIA

F52

DOCUMENTO		026876 ANTECEDENTES
FECHA	ORIGEN	
13/III/972 D.322	Def.Civil	-Figura en una relación de Profesionales afiliados al Frente Amplio en Salto.-(J).-
12.8.76	Doc 1055	-De acuerdo a lo publicado por el diario "VERDAD SALTEÑA" de fecha 2.V.971, la causante figura en una relación de profesionales universitarios de Salto que se adhieren al Frente Amplio; Y exhortan a la ciudadanía de todos los sectores políticos a incorporarse e integrarse a la lucha por la concreción de las bases programáticas de dicho frente. Evaluación B-2 (JJ)

11941 / 82	- POSEE ANTECEDENTES EN EL CO.NA.E -
PAG. 928	EVAL - A - 1 (CC) INDICA ( ) ( ) ( )

SERVICIO DE INTELIGENCIA
División I
(Seguridad)

MINISTERIO DE DEFENSA NACIONAL M / F
SERVICIO DE INFORMACION DE DEFENSA
026877

751

Sección
Act. Ant. Nac.
Ficha N.º

Nombres y Apellidos: C. de CEJAS, Mariana

Foto

Fecha de Nacimiento:

Lugar de Nacimiento:
(País - Ciudad o Localidad - etc.)

Cred. Civ. Serie ..... N.º ..... Ced. Identidad: .....

Otros documentos:
(Pasaporte - Libreta Enrolam. - etc.)

Domicilio:
(Ciudad o Localidad) (Calle) (N.º) (Telef.)

Filiación
- Edad Aparente ..... Color del Cutis .....
- Color del Cabello ..... Estatura Aproximada .....
- Complexión ..... Aspecto Social .....
- Señas particulares .....

Ficha confeccionada en Montevideo el 3 de Enero de 1966.-

026877

42

ACTIVIDADES

(1) Laborales: Profesión ..... Lugar de trabajo .....

Cargo ..... Antigüedad .....

Otras Actividades .....

(2) Políticas: Ideología Socialista Actuación .....

Antecedentes .....

Antecedentes familiares .....

(3) Sociales: Estado Civil ..... Religión ..... Figuración .....

Grado Instrucción ..... Lugares que frecuenta .....

(4) Económicas: Situación ..... Capital aprox. ..... Vehículo .....
marca y N.o

Otros datos .....

Datos Complementarios .....

Apreciación Personal Gral. .....

FICHA COMPLEMENTARIA

763

Documento		026877	Antecedentes
Fecha	Origen		
9/XI/65	42/6 Fvs1...2(1).-	-Sindicado como elemento Socialista y afiliado a est4e partido en la ciudad de Fray Bentos.-	

SERVICIO DE INFORMACION DE DEFENSA
Dep. 1

MINISTERIO DE DEFENSA NACIONAL
SERVICIO DE INFORMACION DE DEFENSA

M / F

T. 026878 9

Ficha Nº ..... confeccionada el 23/I/6

Sección .....

FOTO

Apellidos C. de Cesio

Nombres Marta

Fecha de Nacimiento: .....

Lugar de Nacimiento: .....

Cred. Civ.: ..... Ced. Identidad: .....

Prontuario: ..... F. Censal: .....

Padre: .....

Madre: .....

Domicilio: ..... Ciudad: .....

Otros datos (Documentos y señas personales) .....

.....

.....

026878

F-2

FICHA COMPLEMENTARIA

DOCUMENTO			ANTECEDENTES
Nº	FECHA	ORIGEN	
	18/X/65	75/1112-	Con motiv de las medidas prontas de seguridad decret das por el gobierno de nuestro pais, firmo conjuntamente con otros ciudadanos Salteños un manifiesto en "DEFENSA DE LA LIBERTAD", el cual es a en abierta oposicion a la medidas de referencia, y ser elevado a la asamblea General de nuestro pais.-

SERVICIO DE INFORMACION DE DEFENSA
Dep. I

Sección

MINISTE... F...
SERVICIO DE INF... M...
Ficha N° 026879-7

confeccionada el 26-VIII-966.-

FOTO

Apellidos C. de COLLELL,

Nombres Carmen.

Fecha de Nacimiento:

Lugar de Nacimiento:

Cred. Cív.: Ced. Identidad:

Prontuario: F. Censal:

Padre:

Madre:

Domicilio: Ciudad:

Otros datos (Documentos y señas personales)

FICHA COMPLEMENTARIA

52

Documento			026879 ANTECEDENTES
Nº	Fecha	Origen	

Suscripción

Pueblos Libres

B-75-D-476.25-IX-965.

-Firmante de una declaración del Personal Docente y Administrativo del Liceo Nro.11(Cerro),en repudio de la represión policial que tuviera lugar con motivo de la reciente ocupación de la Universidad por parte de los estudiantes, a la vez que namifiestan su desaprobación al procedimiento de esa policía en los disturbios que tuvieron lugar en el Aeropueto Nacional de Carrasco, con motivo de la Partida de la Delegación Diplomática Cubana que fuera exrulsada de nuestro país.-

026880-S

151

SERVICIO DE INFORMACION DE DEFENSA

Dep. 1

Confeccionado el 8-X-1970

VARIOS

FOTO

Apellidos C.de COMANDO

Nombres Petrona M.

Fecha de Nacimiento

Lugar de Nacimiento

Est. Civil

Cred. Cívica Ced Identidad

Otros Documentos

Ocupación

Padre

Madre

Domicilio Ciudad

Otros datos

29992

FICHA COMPLEMENTARIA

52

DOCUMENTO		026880 ANTECEDENTES
Fecha	Origen	
Año 1962	Lista 4190 U.Popular	-35°Titular a la Junta Departamental de Río Negro.-

SERVICIO DE INFORMACION
DE DEFENSA
Dep. 1

0268813

F51

Confeccionado el 28.9.72.

VARIOS

FOTO

Apellidos C. de CONCUBION

Nombres . A . B .

Fecha de Nacimiento

Lugar de Nacimiento

Est. Civil

Cred. Cívica Céd. Identidad

Otros Documentos

Ocupación

Padre

Madre

Domicilio Venezuela 2164. (Cap.Federal CUBA ARGENTINA

Otros datos Recibe el periódico editado en LA HABANA,(Cuba) "España Republicana".

026881

FICHA COMPLEMENTARIA

DOCUMENTO		ANTECEDENTES
Fecha	Origen	
18.3.72.	Doc. 365.	Figura en relación de personas que en diciembre de 1971, reciben correspondencia de Editorial "Grito de Asencio" y revista "Para Todos".. (F).

16/9/78: SE CONSTATO LA FALTA DE LA FICHA CARATULA

JUNTA DE COMANDANTES EN JEFE 026882-1

S. I. D.

Dep. I Secc. I

Sub Secc. A/N

Ficha N.° ..... Confec. ....

C. DE BALTIERRA ..... Melba .....

Apellidos Nombres

FALTA FICHA CARATULA.-

DOCUMENTOS: C/C. ..... C/I. .....

Serie N.° N.° Dpto.

OTROS DOC. .....

Pasaporte Lib. Enrol. etc.

NACIMIENTO: .....

Fecha Lugar

DOMICILIO: .....

Calle N.° Teléf. Ciudad o Localidad

PROFESION U OCUPACION: Profesora

LUGAR: ..... RGO: .....

IDEOLOGIA POLITICA: ..... CLASIFICACION: .....

DATOS COMPLEMENTARIOS: .....

Est. Civil Cónyuge Hijos

.....

Otros familiares

17/9/78: SE CONSTATO LA FALTA DE LA FICHA CARATULA

JUNTA DE COMANDANTES EN JEFE

S. I. D.

026883 9

Dep. I Secc. I

Sub Secc. A/N

Ficha N.° ..... Confec. ....

..C...DE.HADATENA..... .....NANCY.....
Apellidos Nombres

FALTA FICHA CARATULA.-

DOCUMENTOS: C/C. ..... C/I. .....
Serie N.° N.° Dpto.

OTROS DOC. .....
Pasaporte Lib. Enrol. etc.

NACIMIENTO: .....
Fecha Lugar

DOMICILIO: .....
Calle N.° Teléf. Ciudad o Localidad

PROFESION U OCUPACION: Maestra

LUGAR: ..... O: .....

IDEOLOGIA POLITICA: ..... CLASIFICACION: .....

DATOS COMPLEMENTARIOS: .....
Est. Civil Cónyuge Hijos

.....
Otros familiares

026884-7

751

SERVICIO DE INFORMACION DE DEFENSA

Dep. 1

Confeccionado el 31 MAYO 1974

VARIOS

FOTO

Apellidos C. de DAMIAN

Nombres María

Fecha de Nacimiento

Lugar de Nacimiento

Est. Civil

Cred Cívica Céd. Identidad

Otros Documentos

Ocupación

Padre

Madre

Domicilio Ciudad

Otros datos

[illegible]

Imp. CHIESA Hnos. Ltda. [illegible]

026884

FICHA COMPLEMENTARIA

E-2

DOCUMENTO		ANTECEDENTES
Fecha	Origen	
9-IX-73	Doc. 647	-Figura en una lista de Trabajadores de la Enseñanza Industrial y Agraria donde se hace un llamamiento a Incorporarse al Frente Amplio.- (UU) Evaluación F-2.
22.10.74	Doc. 2734 (Ev. B-2)	- Figura en una n-ómina de adherentes al Frente Amplio del Comité de Trabajadores de la Enseñanza Industrial y Agraria.-(00)

SERVICIO DE INFORMACION
DE DEFENSA
Dep. I

MINISTERIO DE DEFENSA NACIONAL
SERVICIO DE INFORMACION DE DEFENSA
M/F
026885 4

751
..... Sección
Ag. Ant. Nac.
Ficha N° [illegible]

Nombres y Apellidos: C. de DE HORTA Haydée

Fecha de Nacimiento:

Lugar de Nacimiento:
(País - Ciudad o Localidad - etc.)

Cred. Cív.: Serie ..... Nº ..... Ced. Identidad:

Otros documentos:
(Pasaporte — Libreta Enrolam. — etc.)

FOTO

Domicilio:
(Ciudad o Localidad) (Calle) Nº Teléf

Filiación
- Edad aparente ..... Color del Cutis
- Color del Cabello ..... Estatura Aproximada
- Complexión ..... Aspecto Social
- Señas particulares

Ficha confeccionada en Montevideo el 21 de mayo de 1954.

Fórm. 1

~~20405~~

026885

ACTIVIDADES

(1) **Laborales:** Profesión Educacionista Lugar de trabajo

Cargo Antigüedad

Otras Actividades

(2) **Políticas:** Ideología COMUNISMO Actuación

Antecedentes

Antecedentes familiares

(3) **Sociales:** Estado Civil Religión Figuración

Grado Instrucción Lugares que frecuenta

(4) **Económicas:** Situación Capital aprox. Vehículo
marca y Nº

Otros datos

Datos Complementarios

Apreciación Personal Gral.

C. de DEHHORTA — FICHA COMPLEMENTARIA — Haydée — 153

026885

Documento		ANTECEDENTES
Fecha	Origen	
01-V-954	Of.7/954 del Grp.A.2.	Fué uno de los principales comunistas que asisti al XXVIII Consejo Federal de la Federación Urugu ya del Magisterio, como delegado del Magisterio comunista, realizado en la Ciudad de Trinidad el día 15 de mayo de 1954.
Año 1966	Lista 90	Figura como 16º Titular al Concejo Dtal. de Mont video, en las listas del Partido Socialista en las Elecciones Nacionales del corriente año.

026886-2

SERVICIO DE INFORMACION
DE DEFENSA
Dep. 1

Confeccionado el 22.8.73

V A R I O S

FOTO

Apellidos C.de DE LEON

Nombres Belkis

Fecha de Nacimiento

Lugar de Nacimiento

Est. Civil

Cred. Cívica ..... Céd. Identidad .....

Otros Documentos

Ocupación

Padre

Madre

Domicilio ..... Ciudad Rivera.

Otros datos

[redacted]

Imp. CHIESA Hnos. Ltda.

026886

FICHA COMPLEMENTARIA

FS-2

DOCUMENTO		ANTECEDENTES
Fecha	Origen	
10.XI,72	Doc.4101	Figura en una lista de simpatizantes del F.Amplio del dpto.de Rivera.(SS)

21/5/76.- 026887-0

TS1

JUNTA DE COMANDANTES EN JEFE

S. I. D.

Dep. I Secc. I

Sub Secc. A/N

Ficha Nro. _____ Confec. _____

C. de [illegible] DORILA.-

Apellidos Nombres

DOCUMENTOS: C/C AZA 7878 C/I. _____

Serie Nro. Nro. Dpto.

OTROS DOC. _____

Pasaporte Lib. Enrol. etc.

NACIMIENTO: 45 años (1964).-

Fecha Lugar

DOMICILIO: Itú 2396-Flamarión y Cno. Carrasco

Calle Nro. Teléf. Ciudad o Localidad

PROFESION U OCUPACION: labores.-

LUGAR: _____ CARGO: _____

IDEOLOGIA POLITICA: Comunista.- CLASIFICACION: _____

DATOS COMPLEMENTARIOS: _____

Est. Civil Cónyuge Hijos

Otros familiares

026887

F2.

Fecha	Documentos	ANTECEDENTES A REGISTRAR
8/1/76	D-0001	Afiliada al Partido Comunista Nro. 21970, fecha de ingreso 27/8/64.- Microfilm incautado a ROMEO [illegible]DI.- Eval. B-2.- (3).-

J. C. J.

026687

B3

Dpto. 1

Apellidos C. de DELEON

Nombres Dorila

Documentos: Af. al P.C.No.: 21970

Ant, Secc.	A	B	C	D	E	G	V
	X						

Secreto

026887 **ANTECEDENTES** 154

8.1.76 - Doc. 0001 - Eval. B - 2 (J)

Oriental 45 años

Fecha de Ing.: 27.8.64

Itú 2396 - Flanmarion y Cno. Carrasco

AZA 7878

Labores.-

026888-8

SERVICIO DE INFORMACION DE DEFENSA

Dep. I

Sección 16

Ficha Nº ..... confeccionada el 19-V-967

FOTO

Apellidos C. de DE LOS SANTOS

Nombres Gladys

Fecha de Nacimiento: .....

Lugar de Nacimiento: .....

Cred. Cív.: ..... Ced. Identidad: .....

Prontuario: ..... F. Censal: .....

Padre: .....

Madre: .....

Domicilio: ..... Ciudad: .....

Otros datos (Documentos y señas personales) 153º Titular a la Cámara de Representantes

Fórm. 3

026888

FICHA COMPLEMENTARIA

Documento			ANTECEDENTES
Nº	Fecha	Origen	
	27-XI-966	Partido Federal Lista 1813	Figura como 153º Titular a la Cámara de Representantes por el Partido Federal -Lista 1813- en las Elecciones Nacionales del año en curso.21 titular a la Junta Departamental.-

026889-6

751

SERVICIO DE INFORMACION
DE DEFENSA
Dep. 1

Confeccionado el 19.1.73

VARIOS

FOTO

Apellidos C. de DEL PUERTO

Nombres Susana

Fecha de Nacimiento

Lugar de Nacimiento

Est. Civil

Cred. Cívica Céd. Identidad

Otros Documentos

Ocupación

Padre

Madre

Domicilio Ciudad

Otros datos

Imp. CHILESA

026889

FICHA COMPLEMENTARIA

52

DOCUMENTO		ANTECEDENTES
Fecha	Origen	
1971.	Lista 988 PDC F.A	-Candidato como 2 suplente del 28 titular a la Junta Departamental por el dpto. de Maldonado sub lema Unidad Frentista.(SS)

SERVICIO DE INFORMACION
DE DEFENSA
Dep. 1

026890-4

F51

Confeccionado el 10.8.73.

V A R I O S

FOTO

Apellidos C. de DOIDAN

Nombres Francisca

Fecha de Nacimiento

Lugar de Nacimiento

Est. Civil

Cred. Cívica ..... Céd. Identidad

Otros Documentos

Ocupación

Padre

Madre

Domicilio ..... Ciudad

Otros datos

22700

026890

FICHA COMPLEMENTARIA

452

DOCUMENTO		ANTECEDENTES
Fecha	Origen	
1971.	Lista 847.	_Candidato como 40º. titular a la C. de Representantes, por la lista Juventud por el Desarrollo Oriental._(W).

026891-2

Ts1

MINISTERIO DE DEFENSA NACIONAL
S. I. D.

Dep. I Secc. I

Sub-Secc. G

Ficha N.o ..... Confec. 26 OCT

C: DE DOMINGUEZ ..... Fanny .....
Apellidos Nombres

DOCUMENTOS: C/C ..... C/I .....
Serie N.o N.o Dpto.

OTROS DOC. .....
Pasaporte Lib. Enrol. etc.

NACIMIENTO .....
Fecha Lugar

DOMICILIO: .....
Calle N.o Teléf. Ciudad o Localidad

PROFESION U OCUPACION: Maestra

LUGAR: Lic. de Rosario CARGO: .....

IDEOLOGIA POLITICA ..... CLASIFICACION DIR [illegible]

DATOS COMPLEMENTARIOS .....
Est. Civil

[illegible] 101

026891

Documentos	ANTECEDENTES A REGISTRAR
B37 D14 16-9-90	-En nombre de la Asociación de Maestros de Rosario, invita a alumnos del Liceo Deptal. de Colonia a participar en la "Jornada por la Educación Popular".-

SERVICIO DE INFORMACION
DE DEFENSA
Dep. 1

026892-0

Confeccionado el 26/9/72

VARIOS

FOTO

Apellidos C de DOMINGEZ

Nombres Ma.

Fecha de Nacimiento

Lugar de Nacimiento

Est. Civil

Cred. Cívica Céd. Identidad

Otros Documentos

Ocupación

Padre

Madre

Domicilio Ciudad

Otros datos

22502

026892

FICHA COMPLEMENTARIA

DOCUMENTO		ANTECEDENTES
Fecha	Origen	
1971	Lista 808 F.A.	Candidato como 1er. suplente del 19 titular a la Junta Departamental de Montevideo en las elecciones de 1971.(X).-

026893-8

FH

SERVICIO DE INFORMACION DE DEFENSA

Dep. 1

Confeccionado el 31 MAYO 1974

V A R I O S

FOTO

Apellidos C. de DONAPETRI

Nombres Elena

Fecha de Nacimiento

Lugar de Nacimiento

Est. Civil

Cred Cívica Céd. Identidad

Otros Documentos

Ocupación

Padre

Madre

Domicilio Ciudad

Otros datos

Imp. CHIESA Hnos.

026893

FICHA COMPLEMENTARIA

DOCUMENTO		ANTECEDENTES
Fecha	Origen	
9-IV-73	Doc. 647	-Figura en una lista de Trabajadores de la Enseñanza Industrial y Agraria donde se hace un llamamiento a incorporarse al Frente Amplio.- (UU) Evaluación F-2.
22.10.74	Doc. 2734 (Ev. B-2)	- Figura en una nómina de adherentes al Frente Amplio del Comité de Trabajadores de la Enseñanza Industrial y Agraria.-(00)
	11941 / 82 PAG. 829	- POSEE ANTECEDENTES EN EL CO.NA.E - EVAL - A - 1.CcD) INDICA ( ) ( ) ( )

026894-6

Fsl

SERVICIO DE INFORMACION DE DEFENSA

Dep. 1

Confeccionado el 31 MAYO 1974

VARIOS

FOTO

Apellidos C/ de DORICOTTI

Nombres Rosa

Fecha de Nacimiento

Lugar de Nacimiento

Est. Civil

Cred Cívica Céd. Identidad

Otros Documentos

Ocupación

Padre

Madre

Domicilio Ciudad

Otros datos

Imp. CHIESA Hnos. Ltda. 10.000 - 12 - 73

026894

FICHA COMPLEMENTARIA

DOCUMENTO		ANTECEDENTES
Fecha	Origen	
9-IV-73	Doc. 647	-Figura en una lista de Trabajadores de la Enseñanza Industrial y Agraria donde se hace un llamamiento a incorporse al Frente Amplio.- (UU) Evaluación F-2.
22.10.74	Doc. 2734 (Ev. B-2)	- Figura en una nómina de adherentes al Frente Amplio del Comité de Trabajadores de la Enseñanza Industrial y Agraria.-(00)
	11941 / 82	- POSEE ANTECEDENTES EN EL CO.NA.E -
	PAG. 830	EVAL - A - 1.CCD) INDICA ( ) ( ) ( )

Fd

21/5/76.-

JUNTA DE COMANDANTES EN JEFE

026895-3

Dep. I Secc. I

Sub Secc. A/N

Ficha Nro. _____ Confec. _____

S. I. D.

C. de ESCOBAR — Apellidos

Blanca Rosa — Nombres

DOCUMENTOS: C/C ——— Serie ——— Nro. C/I. ——— Nro. ——— Dpto.

OTROS DOC. ——— Pasaporte ——— Lib. Enrol. ——— etc.

NACIMIENTO: 45 años (1965) — Fecha ——— Lugar

DOMICILIO: Vilardebó 1478 Millán y San Martín — Calle ——— Nro. ——— Teléf. Mdeo. — Ciudad ó Localidad

PROFESION U OCUPACION: Jubilada.

LUGAR: ——— CARGO: ———

IDEOLOGIA POLITICA: Comunista CLASIFICACION: ———

DATOS COMPLEMENTARIOS: ———

Est. Civil ——— Cónyuge ——— Hijos

024015

Otros familiares

026895

Fecha	Documentos	ANTECEDENTES A REGISTRAR
8/1/76	D-0001	Afiliada al Partido Comunista Nro.24781;fecha de ingreso 23/12/65.-Microfilm incautado a RODNEY ARISMENDI.-Eval. B-2.-(S).-

J. C. J. 026895 753

Dpto. 1

Apellidos C. de ESCOBAR

Nombres Blanca Rosa

Documentos: Af. al P.C.No.: 24781

Ant, Secc.	A	B	C	D	E	G	V
	X						

Secreto

026805 **ANTECEDENTES** 54

8.1.76 - Doc. 0001 - Eval. B - 2 (J)

Oriental 45 años

Fecha de Ing.: 23.12.65

Vilardebó 1478 - Millán y S. Martí - Mdeo.

Jubilada.-

SERVICIO DE INFORMACION DE DEFENSA

Dep. 1

026896-1

Confeccionado el 21- 4- 71.

VARIOS

FOTO

Apellidos C. de ESCOBAR,

Nombres Nair.

Fecha de Nacimiento

Lugar de Nacimiento

Est. Civil

Cred. Cívica Céd. Identidad

Otros Documentos

Ocupación

Padre

Madre

Domicilio Ciudad

Otros datos

22206

FICHA COMPLEMENTARIA

DOCUMENTO		026896 ANTECEDENTES
Fecha	Origen	
23-XII- 1968	B41.-D22	Dirigente del comité femenino" Susana Pintos" de la ciudad de Paysandú. Dicho comité se encontraría unido al Partido Comunista.

SERVICIO DE INFORMACION
DE DEFENSA
Dep. 1

026897-9

Confeccionado el 16.11.72.

VARIOS

FOTO

Apellidos C. de ETCHEVERRY

Nombres Alicia

Fecha de Nacimiento

Lugar de Nacimiento

Est. Civil

Cred. Civica Céd. Identidad

Otros Documentos

Ocupación

Padre

Madre

Domicilio Ciudad

Otros datos

026807

FICHA COMPLEMENTARIA

452

DOCUMENTO		ANTECEDENTES
Fecha	Origen	
1971..	Lista 9988	Candidato como 2do.suplente del 38º.titular a la Cámara de Representantes,por el Dpto.de Montevideo,sub.lema "Frente del Pueblo".- (W).

026898-7

451

SERVICIO DE INFORMACION
DE DEFENSA
Dep. 1

Confeccionado el 28.7.73

V A R I O S

FOTO

Apellidos C.de FABRE

Nombres Gladys

Fecha de Nacimiento

Lugar de Nacimiento

Est. Civil

Cred. Cívica ..... Céd. Identidad

Otros Documentos

Ocupación

Padre

Madre

Domicilio ..... Ciudad

Otros datos

Imp. CHIESA

026898

782

FICHA COMPLEMENTARIA

DOCUMENTO		ANTECEDENTES
Fecha	Origen	
1971	Lista 1808.-Candidato en el 36.lugar a la Junta Departamental por el dpto.de Tacuarembó sub lema Frente Del Pueblo (SS)	
	11941 / 82	- POSEE ANTECEDENTES EN EL CO.NA.E -
	PAG. 830	EVAL - A - 1.(CD) INDICA ( ) ( ) ( )

SERVICIO DE INFORMACION
DE DEFENSA
Dep. 1

026899-5

Confeccionado el 14/9/72

VARIOS

FOTO

Apellidos C de FABRI

Nombres Isabel

Fecha de Nacimiento

Lugar de Nacimiento

Est. Civil

Cred. Cívica Céd. Identidad

Otros Documentos

Ocupación

Padre

Madre

Domicilio Ciudad

Otros datos

026899

FICHA COMPLEMENTARIA

DOCUMENTO		ANTECEDENTES
Fecha	Origen	
18/11/71	Ahora	Candidato como 3er. suplente del 43 titular a la Cámara de Representantes en las elecciones de 1971 por la lista 808 Frente del Pueblo del Frente Amplio. (X).-

SERVICIO DE INTELIGENCIA
División I
(Seguridad)

MINISTERIO DE DEFENSA NACIONAL
SERVICIO DE INFORMACION DE DEFENSA
M/F
026900

Sección «A»
Act. Ant. Nac.
Ficha N.

Nombres y Apellidos: C. DE FAEDO
Olga.-

Foto

Fecha de Nacimiento:

Lugar de Nacimiento:
(País - Ciudad o Localidad - etc.)

Cred. Civ.: Serie N.º Ced. Identidad:

Otros documentos:
(Pasaporte - Libreta Enrolam. - etc.)

Domicilio:
(Ciudad o Localidad) (Calle) (N.º) (Telef.)

Filiación
- Edad Aparente Color del Cutis
- Color del Cabello Estatura Aproximada
- Complexión A[illegible]ecto Social
- Señas particulares

Ficha confeccionada en Montevideo el [illegible] de octubre de 1963.

82410

026000

752

ACTIVIDADES

(1) Laborales: Profesión Odontólogo Lugar de trabajo

Cargo Antigüedad

Otras Actividades

(2) Políticas: Ideología Socialista Actuación

Antecedentes Firmante de un manifiesto de la Unión Popular. Marcha 23.XI.962.-

Antecedentes familiares

(3) Sociales: Estado Civil Religión Figuración

Grado Instrucción Lugares que frecuenta

(4) Económicas: Situación Capital aprox. Vehículo
marca y N.o

Otros datos

Datos Complementarios

Apreciación Personal Gral.

026900

FICHA COMPLEMENTARIA

DOCUMENTO		ANTECEDENTES
Fecha	Origen	
6.2.74	Doc. 0176	- Figura en una relación de suscriptores del periódico "El Oriental" ye afiliados al P.Socialista de la ciudad de Rosario; que se encontro en el dom. de Carlos BALLADARES en la ciudad de Colonia.-(SS) EVAL A-1.

TS1

026901-9

MINISTERIO DE DEFENSA NACIONAL

S. I. D.

Dep. 1 Sec. 1

Sub - Secc. A/N

Ficha Nro. ..... Confec. 23/X/

C. DE FALERO — María del Huerto

Apellidos — Nombres

DOCUMENTOS: C/C. ..... Serie ..... Nro. C/I. ..... Nro. ..... Dpto

OTROS DOC. ..... Pasaporte ..... Lib. Enrol. ..... etc.

NACIMIENTO: ..... Fecha ..... Lugar

DOMICILIO: ..... Calle ..... Nro. ..... Teléf. ..... Ciudad o Localidad

PROFESION U OCUPACION: .....

LUGAR: ..... CARG .....

IDEOLOGIA POLITICA: ..... CLASIFICACION: .....

DATOS COMPLEMENTARIOS: ..... Est. Civil ..... Cónyuge ..... Hijos

..... Familiares

026901

Fecha	Documentos	ANTECEDENTES A REGISTRAR
23/VII/73	D. 2399	Según documentaciones incautada por el Bn. Ing. Nº 5 en u procedimiento efectuado en el local del F. A. ubicado en Avda. Sayago 1137; figura como integrante del Consejo Consultivo y de Asesoramiento del M.B.P.P. (R) Eval.A-C.

026902-7

MINISTERIO DE DEFENSA NACIONAL
S. I. D.

Dep. 1 Secc. I
Sub-Secc. A/N
Ficha Nro. ..... Confec. 28/9/7

C. de FERNANDEZ (Apellidos) Diva (Nombres)

DOCUMENTOS: C/C. ..... (Serie / Nro.) C/I. ..... (Nro. / Dpto.)

OTROS DOC. ..... (Pasaporte / Lib. Enrol. / etc.)

NACIMIENTO: ..... (Fecha / Lugar)

DOMICILIO: ..... (Calle / Nro. / Teléf. / Ciudad o Localidad)

PROFESION U OCUPACION: .....

LUGAR: ..... CARGO: .....

IDEOLOGIA POLITICA: Socialista. CLASIFICACION: .....

DATOS COMPLEMENTARIOS: ..... (Est Civil / Conyuge / Hijos)

22-12

..... (Otros familiares)

026902

FJ2

Fecha	Documentos	ANTECEDENTES A REGISTRAR
9/ 1971.	Lista 90 PAYSANDU	_Candidato en el 2do. lugar SUplente del 24 Titular a la Junta Departamental, en las listas del P.Socialista. "PP

SERVICIO DE INTELIGENCIA
División I
(Seguridad)

MINISTERIO DE DEFENSA NACIONAL
SERVICIO DE INFORMACION DE DEFENSA
M / F
026903-5

Sección "A"
Act. Ant. Nac.
Ficha N[illegible]

Nombres y Apellidos: C. de FERNANDEZ, Francisca

Foto

Fecha de Nacimiento: .....

Lugar de Nacimiento: ..... (País - Ciudad o Localidad - etc.)

Cred. Civ.: Serie ..... N.º ..... Ced. Identidad: .....

Otros documentos: ..... (Pasaporte - Libreta Enrolam. - etc.)

Domicilio: ..... (Ciudad o Localidad) (Calle) (N.º) (Telef.)

Filiación
- Edad Aparente ..... Color del Cutis .....
- Color del Cabello ..... Estatura Aproximada .....
- Complexión ..... Aspecto Social .....
- Señas particulares .....

Ficha confeccionada en Montevideo el [illegible]

026903

ACTIVIDADES

(1) Laborales: Profesión ..... Lugar de trabajo .....

Cargo ..... Antigüedad .....

Otras Actividades .....

(2) Políticas: Ideología Comunista ..... Actuación .....

Antecedentes 108avo. Titular a la Junta Departamental de Paysandú en l
Listas del FIDEL, de las Elecciones de 1962.-

Antecedentes familiares .....

(3) Sociales: Estado Civil ..... Religión ..... Figuración .....

Grado Instrucción ..... Lugares que frecuenta .....

(4) Económicas: Situación ..... Capital aprox. ..... Vehículo
marca y N.o

Otros datos .....

Datos Complementarios .....

Apreciación Personal Gral. .....

JUNTA DE COMANDANTES EN JEFE
S. I. D.

21/5/76.-
026904-3

Dep. I Secc. I
Sub Secc. A/N
Ficha Nro. _____ Confec. _____

C: de Fernández (Apellidos) Gladys .N. (Nombres)

DOCUMENTOS: C/C BZB 27045 (Serie / Nro.) C/I. _____ (Nro. / Dpto.)

OTROS DOC. _____ (Pasaporte / Lib. Enrol. / etc.)

NACIMIENTO: 23 años (1952).- (Fecha / Lugar)

DOMICILIO: Bernardo Susviela 4417 - Raffo.- (Calle / Nro. / Teléf. / Ciudad o Localidad)

PROFESION U OCUPACION: Ama de casa.-

LUGAR: _____ CARGO: _____

IDEOLOGIA POLITICA: Comunista CLASIFICACION: _____

DATOS COMPLEMENTARIOS: _____ (Est. Civil / Cónyuge / Hijos)

026904

Fecha	Documentos	ANTECEDENTES A REGISTRAR
8/1/7[illegible]	D-CCCI	Afiliada al Partido Comunista Nro.15581;fecha de ingreso 14/5/62.-Microfilm incautado a RODNEY ARISMENDI.-Eval.B-2.- (S).-

J. C. J.

026904 F53

Dpto. 1

Apellidos C. de FERNANDEZ

Nombres Gladys N.

Documentos: Af. al P.C.No.: 17581

Ant, Secc.	A	B	C	D	E	G	V
	X						

Secreto

026904 ANTECEDENTES

8.1.76 - Doc. 0001 - Eval. B - 2 (J)

Oriental 23 años

Fecha de Ing.: 14.5.62

Bernardo Susviela 4417 - Raffo - Mo[illegible]v.

BZB 27045

Ama de casa.-

SERVICIO DE INFORMACION
DE DEFENSA
Dep. 1

026905-0

Confeccionado el 25 MAR. 1976

V A R I O S

FOTO

Apellidos C. de FERNANDEZ

Nombres Mabel

Fecha de Nacimiento

Lugar de Nacimiento

Est. Civil

Cred. Cívica Céd. Identidad

Otros Documentos

Ocupación

Padre

Madre

Domicilio Ciudad Dpto. CANELONES

Otros datos

CHIESA Hnos. Ltda. - 2500

FICHA COMPLEMENTARIA

DOCUMENTO		026905 ANTECEDENTES
Fecha	Origen	
Año 1971	PDC 1808 Canelones	Figura en el 113o.lugar para la Junta Dptal.de Canelones por el PDC, Lista 1808, Sub-Lema "Frente de Canelones".- (I)

SERVICIO DE INFORMACION
DE DEFENSA
Dep. 1

026906-8

Confeccionado el 4.4.73

VARIOS

FOTO

Apellidos C.de FERNANDEZ

Nombres Marta

Fecha de Nacimiento

Lugar de Nacimiento

Est. Civil

Cred. Cívica Céd. Identidad

Otros Documentos

Ocupación

Padre

Madre

Domicilio Ciudad

Otros datos

FSC

FICHA COMPLEMENTARIA

DOCUMENTO		026906 ANTECEDENTES
Fecha	Origen	
1971.	Lista 1808	Candidato en el 43.lugar a la Junta Departamental por el dpto.de Rocha sub lema Frente Rochense/SS/

FSL

MINISTERIO DE DEFENSA NACIONAL 026907-6 Dep. I Secc. I

S. I. D. Sub Secc. G

Ficha Nro. _____ Confec._____

C. de FERNANDEZ — Apellidos

Teresa — Nombres

DOCUMENTOS: C/C _____ (Serie / Nro.) C/I. _____ (Nro. / Dpto.)

OTROS DOC. _____ (Pasaporte / Lib. Enrol. / etc.)

NACIMIENTO: _____ (Fecha / Lugar)

DOMICILIO: _____ (Calle / Nro. / Teléf. / Ciudad o Localidad)

PROFESION U OCUPACION: Profesora

LUGAR: _____ CARGO: _____

IDEOLOGIA POLITICA: _____ CLASIFICACION: _____

DATOS COMPLEMENTARIOS: _____

Est. Civil / Cónyuge / Hijos

20-457

Otros familiares

026907

Fecha	Documentos	ANTECEDENTES A REGISTRAR
26-2-71	B.77,D.1 -Ev.F-3.-	Figura en una nómina de Profesores de Enseñanza Secundaria, del interior (Afiliados a la Gremial de Profesores de Montevideo y Federación Nacional de Profesores) vinculados a actividades de proselitismo y agitación subversiva o simpatizantes de las mismas, en los años 1965/66/67/68.- ( ).-
7/4/77	D. 307	-Figura en una relación de profesores que serían de tendencia izquierdista, contenida en un folleto publicado por la Federación Nacional de Profesores de Enseñanza Secundaria, en ocasión de la elección de Consejeros, que se llevó a cabo en la ciudad de Salto en los días 29 y 30 de Julio, entre los años 1969/1972.-(Eval.A-1)(LL).-

SERVICIO DE INTELIGENCIA

026908-4

MINISTERIO DE DEFENSA NACIONAL
SERVICIO DE INFORMACION DE DEFENSA

M / F

[redacted]

FOTO

Fecha Montevideo, 11 de mayo de 1951.-

Ficha N.º 853

[redacted]

Nombre C. de FISCHER, Agueda.

Nacionalidad

Profesión o actividad

Lugar de nacimiento

Documentos que posee

Domicilio Teléf.

FILIACION

Edad aparente color del

cutis de los cabellos

estatur aspecto social

señas particulares

[redacted]

026908

452

Fecha	Contenido
1) 5.V.51-Of.27/51 Bn.I.9.-	

Lugares donde frecuenta

afiliado a

actividad política y donde actúa

COMUNISMO.

Antecedentes policiales

vehículos que posee o que guía

nombre y número de

personas que forman su familia

DATOS COMPLEMENTARIOS

1) Hizo uso palabra acto comunista, celebración 1 de mayo.-

21/5/76.-

JUNTA DE COMANDANTES EN JEFE
S. I. D.

026909-2

Dep. I Secc. I
Sub Secc. A/N
Ficha Nro. ____ Confec. ____

C. de FUENTES — Apellidos
ISABEL.- — Nombres

DOCUMENTOS: C/C BXB2598 (Serie / Nro.) C/I. ____ (Nro. / Dpto.)

OTROS DOC. ____ (Pasaporte / Lib. Enrol. / etc.)

NACIMIENTO: 75 años (1963).- (Fecha / Lugar)

DOMICILIO: Coraceros 3799/1. Costanera y Rambla Francesa.- (Calle / Nro. / Teléf. / Ciudad o Localidad)

PROFESION U OCUPACION: Pensionista.-

LUGAR: ____ CARGO ____

IDEOLOGIA POLITICA: Comunista.- CLASIFICACION: ____

DATOS COMPLEMENTARIOS: ____ (Est. Civil / Cónyuge / Hijos)

2222-9

Otros familiares

026909

452

Fecha	Documentos	ANTECEDENTES A REGISTRAR
8/1/76	D-0001	Afiliada al Partido Comunista Nro.20201; fecha de ingreso 30/9/63.- Microfilm incautado a RODNEY ARISTENDI. Eval. B-2.-(S).-

J. C. J. 026909

Dpto. 1

453

Apellidos C. de FUENTES

Nombres Isabel

Documentos: Af. 1 P.C.No.: 20201

Ant, Secc.	A	B	C	D	E	G	V
	X						

Secreto

026909 ANTECEDENTES F54

8.1.76 - Doc. 0001 - Eval. B - 2 (J)

Oriental 75 años

Fecha de Ing.: 30.9.63

Coraceros 3799/1 - Contanera y R. Fr[illegible]esa

Montevideo.-

BXB 2598

Pensionista.-

SERVICIO DE INFORMACION DE DEFENSA

Dep. 1

026910-O

Confeccionado el 18 SET. 1974

VARIOS

FOTO

Apellidos C. de FUSCO

Nombres Nelly

Fecha de Nacimiento

Lugar de Nacimiento

Est. Civil

Cred Civica Céd. Identidad

Otros Documentos

Ocupación ANCAP - Oficial operadora

Padre

Madre

Domicilio Ciudad

Otros datos

Imp. CHIESA Hnos. Ltda.

026910

FICHA COMPLEMENTARIA

DOCUMENTO		ANTECEDENTES
Fecha	Origen	
12.9.74	Doc. 2304	Izquierdista.-Ev.:F-6.-qq-.

SERVICIO DE INFORMACION DE DEFENSA

Dep. 1

026911-8

Confeccionado el 17 MAYO 1974

V A R I O S

FOTO

Apellidos / C. de GAGO

Nombres Delia

Fecha de Nacimiento

Lugar de Nacimiento

Est. Civil

Cred Cívica Céd. Identidad

Otros Documentos

Ocupación

Padre

Madre

Domicilio Ciudad Rosario

Otros datos

20.04

Imp. CHIESA Hnos. Ltda.

026911

FICHA COMPLEMENTARIA

DOCUMENTO		ANTECEDENTES
Fecha	Origen	
6.II.74 25.3.74	Doc.0176 Doc.0603	-Figura en una relación de suscriptores del periódico El Oriental y afiliados al P.S. de la ciudad de Rosario que se encontro en el dom. de Carlos Balladares en la c.de Colonia.-(SS) EVAL:A-1.

026912-6

MINISTERIO DE DEFENSA NACIONAL
S. I. D.

Montevideo, 28 de Junio de 1971.-

Dep. PE Secc I
Sub-Secc. A/N
Ficha N.o ..... Confec. .....

G. de GALLARDO LUZ ..... María Luz .....
Apellidos Nombres

DOCUMENTOS: C/C ..... C/I .....
Serie N.o N.o Dpto.

OTROS DOC. .....
Pasaporte Lib. Enrol. etc.

NACIMIENTO .....
Fecha Lugar

DOMICILIO: (1) G. del Pino 295 Treinta y Tres .....
Calle N.o Telef. Ciudad o Localidad

PROFESION U OCUPACION: (1) Profesora de Liceo de Treinta y Tres

LUGAR: ..... CARGO .....

IDEOLOGIA POLITICA ..... CLASIFICACION (3) Posible antisocial

DATOS COMPLEMENTARIOS (4) Casada Carlos [illegible]
Est. Civil Conyuge Hijos

[illegible]
Otros familiares

026912

Fecha	Documentos	ANTECEDENTES A REGISTRAR
6/X/70	64(1)6	-Indica ① A / ④ L
1971.	Listas 1001 y 143 T.y TRES	-Candidato en el 26 lugar a la Junta Departamental en las elecciones de 1971. "PP".-
21.4.78 Memo.1853/78 DNII	0482	Indica documento anterior.(BB).-

026913-4

JUNTA DE COMANDANTES EN JEFE

S. I. D.

Dep. I Secc. I

Sub Secc. A/N

Ficha Nro. _____ Confec. 12/9/77

C. de GARAZA — Apellidos

Celmira — Nombres

DOCUMENTOS: C/C EFB 2089 (Serie / Nro.) C/I. _____ (Nro. / Dpto.)

OTROS DOC. _____ (Pasaporte / Lib. Enrol. / etc.)

NACIMIENTO: 21 años (Fecha) _____ (Lugar)

DOMICILIO: Dr. P.E. Ferrer (Calle / Nro. / Teléf.) Castillos (Ciudad o Localidad)

PROFESION U OCUPACION: _____

LUGAR: _____ CARGO: _____

IDEOLOGIA POLITICA: _____ CLASIFICACION: _____

DATOS COMPLEMENTARIOS: _____ (Est. Civil / Cónyuge / Hijos)

22423

026913

F52.

Fecha	Documentos	ANTECEDENTES A REGISTRAR
17/5/76	D, 0668	-Afiliado al Partido Comunista No. 1257 desde el 14/4/60. Eval. B-1 (U).-

J. C. J.
Dpto. 1

026913

Ff3

Apellidos C. de GARAZA

Nombres Celmira

Documentos: Af al P.C.No.: 11267

Ant, Secc.	A	B	C	D	E	G	V
	X						

Secreto

020013 **ANTECEDENTES** 454

8.1.76 - Doc. 0001 - Eval. B - 2 (J)

Oriental 21 años

Fech de Ing.: 14.4.60

Dr. P. E. Ferrer - ROCHA

EFB ileg.

Labores.-

026914-2

MINISTERIO DE DEFENSA NACIONAL
S. I. D.

Dep. I Secc. I

Sub-Secc. G

Ficha N.o .... Confe. 26 OC

26 OCT. 1970

C. de GARCIA MONTEJO — Amerioa
Apellidos — Nombres

DOCUMENTOS: C/C .... C/I ....
Serie — N.o — N.o — Dpto.

OTROS DOC. ....
Pasaporte — Lib. Enrol. — etc.

NACIMIENTO ....
Fecha — Lugar

DOMICILIO: ....
Calle — N.o — Teléf. — Ciudad o Localidad

PROFESION U OCUPACION: Maestra

LUGAR: .... CARGO: ....

IDEOLOGIA POLITICA .... CLASIFICACION DIRIGENTE

DATOS COMPLEMENTARIOS ....
Est. Civil — Conv. — H.

02324

famil.

026914

Documentos	ANTECEDENTES A REGISTRAR
B41 D1 16-9-30	Vice-Presidente de la Comisión Directiva de la Agrupación de Maestros Demócratas de Paysandú.-

MINISTERIO DE DEFENSA NACIONAL
S. I. D.

026915-9

Dep. I Secc. I
Sub - Secc. G
Ficha Nro. _____ Confec. 20/6/73

C. DE GOBBI — Apellidos

RUTH — Nombres

DOCUMENTOS: C/C. _____ Serie _____ Nro. _____ C/I. _____ Nro. _____ Dpto. _____

OTROS DOC. _____ Pasaporte _____ Lib. Enrol. _____ etc. _____

NACIMIENTO: _____ Fecha _____ Lugar _____

DOMICILIO: _____ Calle _____ Nro. _____ Telél. _____ Ciudad o Localidad _____

PROFESION U OCUPACION: _____

LUGAR: _____ CARGO: _____

IDEOLOGIA POLITICA: _____ CLASIFICACION: dirigente

DATOS COMPLEMENTARIOS: _____ Est. Civil _____ Conyuge _____ Hijos _____

Otros familiares

026915

Fecha	Documentos	ANTECENDENTES A REGISTRAR
17/6/73	EL POP.	Electa en las elecciones efectuadas en el Liceo No. 15 para integrar la Comisión Directiva de la Asociación de Profesores y Padres de alumnos de liceo (APYPAL) postulado en la Lista No.2 Lema "Por el liceo No.15 y la Enseñanza" de tendencia comunista. (RR)

026916-7

FJ1

SERVICIO DE INFORMACION DE DEFENSA

Dep. 1

Confeccionado el 8-X-1970

VARIOS

FOTO

Apellidos C.de GOMEZ

Nombres Mercedes

Fecha de Nacimiento

Lugar de Nacimiento

Est. Civil

Cred. Cívica Ced Identidad

Otros Documentos

Ocupación

Padre

Madre

Ciudad

Conyuge

FICHA COMPLEMENTARIA

DOCUMENTO		026916 - ANTECEDENTES
Fecha	Origen	
Año 1962	Lista 4190 U.Popular	-118°Titular a la Junta Departamental de Treinta y Tres.-

JUNTA DE COMANDANTES EN JEFE

S. I. D.

V. 026917-5

Dep. I Secc. I

Sub Secc. A/N

Ficha Nº ..... Confec. .....

C. de GONZALEZ — Angela

Apellidos — Nombres

DOCUMENTOS: C/C. ..... C/I. .....

Serie Nº Nº Dpto.

OTROS DOC. .....

Pasaporte Lib. Enrol. etc.

NACIMIENTO: .....

Fecha Lugar

DOMICILIO: .....

Calle Nº Teléf. Ciudad o Localidad

PROFESION U OCUPACION: .....

LUGAR: ..... CARGO: .....

IDEOLOGIA POLITICA: ..... CLASIFICACION: .....

DATOS COMPLEMENTARIOS .....

Est. Civil Cónyuge Hijos

Otros familiares

Fecha	Documentos	026917 ANTECEDENTES A REGISTRAR
07.06.82	15.672	"EL DIA" 22.11.81: Firma con otros padres de alumnos una denuncia efectuada ante la Inspección Departamental de Esc. de Práctica de Mvdeo., en la cual plantean una serie de hechos acaecidos en dicha Escuela, los cuáles son catalogados por los firmantes de "perturbación izquierdizante" en la Enseñanza.- Al término de dicha denuncia, exhortan a las autoridades a tomar las medidas pertinentes en dicho asunto.(GM)(LA)

026918-3

14.06.82

JUNTA DE COMANDANTES EN JEFE
S. I. D.

Dep. I Secc. I
Sub Secc. A/N
Ficha Nº ..... Confec. .....

C. de GONZALEZ PEREIRA (Apellidos) Cira (Nombres)

DOCUMENTOS: C/C ..... (Serie, Nº) C/I. ..... (Nº, Dpto.)

OTROS DOC. ..... (Pasaporte, Lib. Enrol., etc.)

NACIMIENTO: ..... (Fecha, Lugar)

DOMICILIO: ..... (Calle, Nº, Teléf., Ciudad o Localidad)

PROFESION U OCUPACION: .....

LUGAR: ..... CA): .....

IDEOLOGIA POLITICA: ..... CLASIFICACION: .....

DATOS COMPLEMENTARIOS: ..... (Est. Civil, Cónyuge, Hijos)

.....

Otros familiares

Fecha	Documentos	026918 ANTECEDENTES A REGISTRAR	752
02.06.82	15.531	Figura en una Nómina de Firmantes del Manifiesto de Residentes de San José en Montevideo adherentes al Frente Amplio.- Eval.:A-1. (GM) (LA) (VL) (M).Indica ( ) ( ) ( ) ( ) ( ) .-	

11941 / 82	- POSEE ANTECEDENTES EN EL CO.NA.E -
PAG. 830	EVAL - A - 1. C (D) INDICA ( ) ( ) ( )

SERVICIO DE INFORMACION DE DEFENSA

Dep. 1

026919-1

Confeccionado el 24 MAR. 1976

<4.51>

V A R I O S

FOTO

Apellidos C. de GONZALEZ

Nombres Eglantine

Fecha de Nacimiento

Lugar de Nacimiento

Est. Civil

Cred. Cívica Céd. Identidad

Otros Documentos

Ocupación

Padre

Madre

Domicilio Ciudad Dpto. CAN ELONES

Otros datos

CHIESA Hnos. Ltda. - 2500 - 9[illegible]

026919

FICHA COMPLEMENTARIA

DOCUMENTO		ANTECEDENTES
Fecha	Origen	
Año 1971	PDC 1808 Canelones	Figura en el 96o.lugar para la Junta Dptal. de Canelones por el PDC, Lista 1808, Sub-Lema "Frente de Canelones".- (I)

JUNTA DE COMANDANTES EN JEFE
S. I. D.

026920-9

14.06.82

Dep. I Secc. I

Sub Secc. A/N

Ficha Nº ..... Confec. .....

C. de GONZALES HERRERA — Laura

Apellidos — Nombres

DOCUMENTOS: C/C ..... C/I. .....

Serie — Nº — Nº — Dpto.

OTROS DOC. .....

Pasaporte — Lib. Enrol. — etc.

NACIMIENTO: .....

Fecha — Lugar

DOMICILIO: .....

Calle — Nº — Teléf. — Ciudad o Localidad

PROFESION U OCUPACION: .....

LUGAR: ..... CARGO: .....

IDEOLOGIA POLITICA: ..... CLASIFICACION: .....

DATOS COMPLEMENTARIOS: .....

Est. Civil — Cónyuge — Hijos

.....

Otros familiares

Fecha	Documentos	026920 ANTECEDENTES A REGISTRAR	F12
02.06.82	15.531	Figura en una Nómina de Firmantes del Manifiesto de Residentes de San José en Montevideo adherentes al Frente Amplio.- Eval.:A-1. (GM) (LA) (VL) (M).Indica ( ) ( ) ( ) ( ) ( ) .-	

026921-7 14 JUN. 1974

MINISTERIO DE DEFENSA NACIONAL

S. I. D.

Dep. I Secc, I

Sub - Secc. G

Ficha Nro._____ Confec._____

C. de GUERRA — Amanda

Apellidos — Nombres

DOCUMENTOS: C/C._____ C/I._____

Serie Nro. Nro. Dpto.

OTROS DOC. _____

Pasaporte Lib. Enrol. etc.

NACIMIENTO: _____

Fecha Lugar

DOMICILIO: _____

Calle Nro. Teléf. Ciudad o Localidad

PROFESION U OCUPACION: Docente

LUGAR: U.T.U. CARGO: Prof. Tecnología

IDEOLOGIA POLITICA: _____ CLASIFICACION: _____

DATOS COMPLEMENTARIOS: _____

Est. Civil Conyuge Hijos

Otros Familiares

026921

Fecha	Documentos	ANTECEDENTES A REGISTRAR
16/5/73	1008	Figura en lista de docentes de U.T.U. (K)

FSL

SERVICIO DE INFORMACION DE DEFENSA

Dep. 1

026922 -5

Confeccionado el 15.3.73.

VARIOS

FOTO

Apellidos C. de GUERRA

Nombres Marta

Fecha de Nacimiento

Lugar de Nacimiento

Est. Civil

Cred. Cívica Céd. Identidad

Otros Documentos

Ocupación

Padre

Madre

Domicilio Ciudad

Otros datos

Imp. CHILE [illegible]

026922

FICHA COMPLEMENTARIA

DOCUMENTO		ANTECEDENTES
Fecha	Origen	
1971.	Lista 808.	Candidato come 13º.titular a la Junta Electoral,por el Dpto.de Salto,sub.lema "Frente Salteño".- (W).

11941 / 82
PAG. 830

- POSEE ANTECEDENTES EN EL CO.NA.E.-
EVAL - A - 1.(CCD) INDICA ( ) ( ) ( )

026923-3 ~~0010~~ 431

SERVICIO DE INTELIGENCIA
MINISTERIO DE DEFENSA NACIONAL
SERVICIO DE INFORMACION DE DEFENSA

M / E

[redacted]

FOTO

Fecha Montevideo, 1º de abril de 1955.

Ficha N.º [redacted]

Nombre C. de GUIGNEAU, Elvira.

Nacionalidad

Profesión o actividad Educacionista.

Lugar de nacimiento

Documentos que posee

Domicilio Teléf.

FILIACION

Edad aparente color del

cutis de los cabellos

estatura aspecto social

señas particulares

[redacted]

026923

452

	Fecha	Contenido
1)	1º/XV/955	Justicia

Lugares donde frecuenta .....

..... afiliado a .....

..... actividad política y donde actúa

.....

Antecedentes policiales .....

..... vehículos que posee o que guia

..... nombre y número de

personas que forman su familia .....

.....

.....

DATOS COMPLEMENTARIOS

1) Firmante del llamamiento comunista por la prohibición de las armas atómicas, según resolución del Consejo Mundial de la Paz, controlado y dirigido por el comunismo internacional. En las declaraciones que formula a ese respecto exhorta a todos a firmar dicho llamamiento.-

SERVICIO DE INTELIGENCIA
División I
(Seguridad)

MINISTERIO DE DEFENSA NACIONAL
SERVICIO DE INFORMACIONES DE DEFENSA
M / F
026924

Sección «A»
Act. Ant. Nac.
Ficha N.º 720.

Nombres y Apellidos: C/ de HALLER, [illegible]
Carolina

Foto

Fecha de Nacimiento: .....

Lugar de Nacimiento: .....
(País - Ciudad o Localidad - etc.)

Cred. Civ.: Serie ..... N.º ..... Ced. Identidad: .....

Otros documentos: .....
(Pasaporte - Libreta Enrolam. - etc.)

Domicilio: .....
(Ciudad o Localidad) (Calle) (N.º) (Telef.)

Filiación
- Edad Aparente ..... Color del Cutis .....
- Color del Cabello ..... Estatura Aproximada .....
- Complexión ..... Aspecto Social .....
- Señas particulares .....

Ficha confeccionada en Montevideo el 4 de noviembre de 1[illegible].-

026924 F52

ACTIVIDADES

(1) Laborales: Profesión Profesora Lugar de trabajo Enseñanza Secundaria

Cargo Antigüedad

Otras Actividades

(2) Políticas: Ideología Unión Popular Actuación

Antecedentes Firmante de un manifiesto de la Unión Popular. Marcha 23.XI.962.

Antecedentes familiares

(3) Sociales: Estado Civil Religión Figuración

Grado Instrucción Lugares que frecuenta

(4) Económicas: Situación Capital aprox. Vehículo marca y N.o

Otros datos

Datos Complementarios

Apreciación Personal Gral.

FICHA COMPLEMENTARIA de C. Carolina de HALLER 153

Documento		026924 Antecedentes
Fecha	Origen	
23.XI.62	"MARCHA"	-Profesora-Casada con: HALLER-Ideología:Unión Popular. Firmante de un Manifiesto de la Unión Popular.
28.V.65	B.75.(1).D.577-"EL POPULAR"	-Firmante de un Manifiesto de apoyo al II Congreso Continental de Solidaridad con Cuba castrista en elque se reitera el repudio a cualquier forma de ataque contra el régimen comunista cubano.Posteriormente este Congreso fué prohibido por el Gobierno de la República.

026925-8

151

SERVICIO DE INFORMACION
DE DEFENSA
Dep. 1

Confeccionado el 31/8/72

VARIOS

FOTO

Apellidos C de HILL

Nombres Maria

Fecha de Nacimiento

Lugar de Nacimiento

Est. Civil

Cred. Cívica Céd. Identidad

Otros Documentos

Ocupación

Padre

Madre

Domicilio Ciudad

Otros datos

026925

FICHA COMPLEMENTARIA

F82

DOCUMENTO		ANTECEDENTES
Fecha	Origen	
18/11/71	Ahora	Candidato como 2º suplente del 43 titular a la Camara de Representantes en las elecciones de 1971 por la lista 808 Frente del Pueblo del Frente Amplio.(X).-

SERVICIO DE INTELIGENCIA
División I
(Seguridad)

MINISTERIO DE DEFENSA NACIONAL M/F
SERVICIO DE INFORMACION DE DEFENSA
026926

Sección
Act. Ant. Nac.
Ficha N.º

Nombres y Apellidos: C de IGLESIAS Carmen

Foto

Fecha de Nacimiento:

Lugar de Nacimiento:
(País - Ciudad o Localidad - etc.)

Cred. Civ.: Serie ..... N.º ..... Ced. Identidad:

Otros documentos:
(Pasaporte - Libreta Enrolam. - etc.)

Domicilio:
(Ciudad o Localidad) (Calle) (N.º) (Telef.)

Filiación
- Edad Aparente ..... Color del Cutis .....
- Color del Cabello ..... Estatura Aproximada .....
- Complexión ..... specto Social .....
- Señas particulares .....

Ficha confeccionada en Montevideo el 8 de bril de 1964

026926 Fs2

ACTIVIDADES

(1) Laborales: Profesión ..... Lugar de trabajo .....

Cargo ..... Antigüedad .....

Otras Actividades .....

(2) Políticas: Ideología Fidelista ..... Actuación .....

Antecedentes .....

Antecedentes familiares .....

(3) Sociales: Estado Civil ..... Religión ..... Figuración .....

Grado Instrucción ..... Lugares que frecuenta .....

(4) Económicas: Situación ..... Capital aprox. ..... Vehículo ..... marca y N.o

Otros datos .....

Datos Complementarios .....

Apreciación Personal Gral. .....

FICHA COMPLEMENTARIA

Documento		026926 Antecedentes
Fecha	Origen	
9-VI-961	Marcha	Integrante de un Movimiento creado en la ciudad de Durazno de Solidaridad con la Revolución Cubana.Este Movimiento expresa su total adhesión a los principios de la Revolución Cubana,por cuanto ella significa la realización concreta de los ideales nacionalistas tan caros a los pueblos Latinoamericanos.

026927-H

F51

SERVICIO DE INFORMACION
DE DEFENSA
Dep. 1

Confeccionado el 19.5.73

VARIOS

FOTO

Apellidos C.de INFANTE

Nombres Blanca.

Fecha de Nacimiento

Lugar de Nacimiento

Est. Civil

Cred. Civica Céd. Identidad

Otros Documentos

Ocupación

Padre

Madre

Domicilio Ciudad

Otros datos

026827

FICHA COMPLEMENTARIA

DOCUMENTO		ANTECEDENTES
Fecha	Origen	
1971.	Lista 1808	Candidato como 1er. suplente del 25. titular a la Junta Departamental por el dpto. de Lavalleja sub lema Frente de Lavalleja (SS)

JUNTA COMANDANTES EN JEFE
Dep. 1

0·26928-2

Confeccionado el 1.6.77

V A R I O S

FOTO

Apellidos C de INVERNIZZI

Nombres Griselda

Fecha de Nacimiento

Lugar de Nacimiento

Est. Civil

Cred Cívica ..... Céd. Identidad .....

Otros Documentos

Ocupación ESCRIBANA

Padre

Madre

Domicilio ..... Ciudad .....

Otros datos

[redacted]

IMP. CHIESA Hnos. Ltda. 3.000 - 5 - 76

026928

FICHA COMPLEMENTARIA

452

DOCUMENTO		ANTECEDENTES
Fecha	Origen	
20.7.68	MARCHA Nro 1411	-Integra nómina de entidades y personas que suscrib un manifiesto donde fundamentalmente se pronuncian contra el mantenimiento de las Medidas Prontas de Seguridad ,expredando entre otros conceptos que las mismas han violado reiteradamente las libertad públivcas.-(JJ)

MINISTERIO DE DEFENSA NACIONAL
SERVICIO DE INFORMACION DE DEFENSA

M / F

[redacted]

SERVICIO DE INTELIGENCIA

026929-O

[redacted]

Fsl

Fecha 1o. - XI - 948 .-

Ficha N.º 64 -

FOTO

Nombre C. de KILAKOVIC, Otilia .-

Nacionalidad

Profesión o actividad

Lugar de nacimiento

Documentos que posee

Domicilio Filipina 4087 Teléf.

FILIACION

Edad aparente color del

cutis de los cabellos

estatura aspecto social

señas particulares

[redacted]

026929

Fs2

Fecha	Contenido
(1) Inf. viejo .-	

Lugares donde frecuenta

afiliado a

actividad política y donde actúa

(1) Sociedad Cultural Yugoeslava.

Antecedentes policiales

vehículos que posee o que guía

nombre y número de

personas que forman su familia

DATOS COMPLEMENTARIOS

VA RIOS

026930-8

09.07.82

JUNTA DE COMANDANTES EN JEFE

S. I. D.

Dep. I Secc. I

Sub Secc. A/N

Ficha Nº ..... Confec. .....

C. de LABORDE ..... Amanda .....
Apellidos Nombres

DOCUMENTOS: C/C. ..... C/I. 1.982.831 .....
Serie Nº Nº Dpto.

OTROS DOC. .....
Pasaporte Lib. Enrol. etc.

NACIMIENTO: .....
Fecha Lugar

DOMICILIO: .....
Calle Nº Teléf. Ciudad o Localidad

PROFESION U OCUPACION: .....

LUGAR: ..... CARGO: .....

IDEOLOGIA POLITICA: ..... CLASIFICACION: .....

DATOS COMPLEMENTARIOS .....
Est. Civil Cónyuge Hijos

.....
Otros familiares

Fecha	Documentos	026930 ANTECEDENTES A REGISTRAR
09.07.82	16.712	A través del Servicio Paz y Justicia dirige carta al Sr. Presidente de la República, la cual firma junto a otras madres de sediciosos detenidos, solicitando Amnistía para los mismos. - Eval.: A-1. Indica ( ) ( ) ( ) ( ) (M) (VL) (GM) (LA).

21/5/76.- 026931-6

Fsl

JUNTA DE COMANDANTES EN JEFE

S. I. D.

Dep. I Secc. I

Sub Secc. A/N

Ficha Nro. _____ Confec._____

C.de LACUESTA — Apellidos

ORELIS ADELINA — Nombres

DOCUMENTOS: C/C MDA 2483 — Serie Nro. — C/I. _____ — Nro. Dpto.

OTROS DOC. _____ — Pasaporte Lib. Enrol. etc.

NACIMIENTO: 24 años (1965) — Fecha Lugar

DOMICILIO: Uruguay y Bravo. Ciudad Nueva Palmira Colonia — Calle Nro. Teléf. Ciudad o Localidad

PROFESION U OCUPACION: Enfermera.

LUGAR: _____ CARG _____

IDEOLOGIA POLITICA: Comunista.- CLASIFICACION: _____

DATOS COMPLEMENTARIOS: _____ — Est. Civil Cónyuge Hijos

27727

Datos Familiares

026931

F-2

Fecha	Documentos	ANTECEDENTES A REGISTRAR
8/1/76	D0001	Afiliada al Partido Comunista Nro.24593;fecha de ingreso 23/12/65.-Microfilm incautado a ROMNEY ARISMENDI.-Eval. B-2.-(S).-

Fss

J. C. J. 026931

Dpto. 1

Apellidos C. de LACUESTA

Nombres Crealis Adelina

Documentos: Af. al P.C.No.: 24593

Ant, Secc.	A	B	C	D	E	G	V
	X						

Secreto

026039 **ANTECEDENTES** FSH

8.1.76 - Doc. 0001 - Eval. B - 2 (J)

Oriental 24 años

Fecha de Ing. : 23.12.65

Uruguay y Bravo - Ciudad Nueva Palmira

COLONIA.-

MDA 2483

Enfermera

MINISTERIO DE DEFENSA NACIONAL

S. I. D.

026932-4

Dep. I Secc. 1

16 FEB. 1976

Sub Secc. G

Ficha Nro. ____ Confec. ____

C. de LANDONI — Apellidos

Inés — Nombres

DOCUMENTOS: C/C ____ Serie ____ Nro. ____ C/I. ____ Nro. ____ Dpto. ____

OTROS DOC. ____ Pasaporte ____ Lib. Enrol. ____ etc. ____

NACIMIENTO: ____ Fecha ____ Lugar ____

DOMICILIO: ____ Calle ____ Nro. ____ Teléf. ____ Dpto. MONTEVIDEO Ciudad o Localidad

PROFESION U OCUPACION: Profesora

LUGAR: I.F.F.S. / C.I.E.F. CAR ____

IDEOLOGIA POLITICA: ____ CLASIFICACION: ____

DATOS COMPLEMENTARIOS: ____ Est. Civil ____ Cónyuge ____ Hijos ____

familiares

026932

Fs2

Fecha	Documentos	ANTECEDENTES A REGISTRAR
27.12.75	2196	Integrante del Instituto de Formación Familiar Social, (I.F.F.S.), creado por el Centro de Investigación y Estudios Familiares (C.I.E.F.), en calidad de Profesora.- Evaluación B-2.-(I).-

026933-2

451

JUNTA DE COMANDANTES EN JEFE

S. I. D.

Dep. I Secc. I

Sub Secc. A/N

Ficha Nro. _____ Confec._____

C. de Larrachade — Apellidos

María — Nombres

DOCUMENTOS: C/C _____ Serie _____ Nro. C/I. _____ Nro. _____ Dpto.

OTROS DOC. _____ Pasaporte _____ Lib. Enrol. _____ etc.

NACIMIENTO: 63 años (1970) — Fecha _____ Lugar

DOMICILIO: San Javier — Calle _____ Nro. _____ Teléf. _____ Ciudad o Localidad

PROFESION U OCUPACION: Ama de casa

LUGAR: _____ CARG... _____

IDEOLOGIA POLITICA: _____ CLASIFICACION: _____

DATOS COMPLEMENTARIOS: _____ Est. Civil _____ Cónyuge _____ Hijos

_____ Otros familiares

026933

Fecha	Documentos	ANTECEDENTES A REGISTRAR
26-5-76	D. 0723	Afiliada al Partido Comunista con el Nro. 49.078, fecha ingreso 30-9-70, presentada por Catalina A. de DRANSOV y Antonia L. de Yacura.- Seccional: San Javier.- Eval: B-1 (M).-

026933 f3

J. C. J.

Dpto. 1

Apellidos C. de LARRACHADO

Nombres María

Documentos. AFILIADA AL PARTIDO COMUNISTA:

Ant. Secc. A ☐ B ☐ C ☐ D ☐ E ☐ G ☐ V ☐

Secreto

026053

54

ANTECEDENTES

26-5-76 Doc. 0723 Eval: (B-1)

Nro. Afiliado: 49.078

Fecha ingreso: 30-9-70

Domicilio: San Javier

Profesión: Ama de Casa

Presentada por: Catalina A. de Krengov y Antonia I. de Yacura

Seccional: San Javier.-

SERVICIO DE INFORMACION
DE DEFENSA

026934-0

FSL

Dep. 1

Confeccionado el 5-Dic-1969.-

VARIOS

FOTO

Apellidos C.de LARRAMENDI

Nombres Elda

Fecha de Nacimiento

Lugar de Nacimiento

Est. Civil

Cred. Cívica: Céd. Identidad

Otros Documentos

Ocupación Maestra.-

Padre

Madre

Domicilio Ciudad

Otros datos:

FICHA COMPLEMENTARIA

DOCUMENTO		026934 ANTECEDENTES
Fecha	Origen	
19-X-1967	375-D1154	-Firmó manifiesto de solidaridad con Paco Espínola expresando su más viva protesta por la sorpresiva interrupción del espacio que éste dirigía en Cana 5 del Sodre.-

SERVICIO DE INTELIGENCIA

Div. I (Seguridad)

Sección

MINISTERIO DE DEFENSA NACIONAL
SERVICIO DE INFORMACIONES DE DEFENSA

M/F

Ficha 026935-7, confeccionada el 22-III-65

Foto

Apellidos C. de LARREZ

Nombres Loreley

Fecha de Nacimiento:

Lugar de Nacimiento:

Cred. Civ.: Ced. Identidad:

Prontuario: F. Censal:

Padre:

Madre:

Domicilio: Ciudad:

Otros datos (Documentos y señas personales)

026935

FICHA COMPLEMENTARIA

Documento			Antecedentes
N.º	Fecha	Origen	
B-75(1) D-292	24-VI-964	Epoca	Firmante de un manifiesto de ciudadanos del Dept de Lavalleja enviado al Ministro de Relaciones E teriores, Alejandro Zorrilla de San Martín, expr sando preocupación ante las nuevas amenazas de i vasión a Cuba y exigiendo que en la reunión de l OEA. Uruguay se pronuncie por el mantenimiento d relaciones diplomaticas y comerciales con Cuba .

026936-5

F-51

SERVICIO DE INFORMACION DE DEFENSA

Dep. 1

Confeccionado el 19-VIII-1970

VARIOS

FOTO

Apellidos C.de LECHINI

Nombres Marisabel

Fecha de Nacimiento

Lugar de Nacimiento

Est. Civil

Cred. Cívica Ced Identidad

Otros Documentos

Ocupación

Padre

Madre

Ciudad

F12

FICHA COMPLEMENTARIA

DOCUMENTO		026936 ANTECEDENTES
Fecha	Origen	
27-XI-1966	Lista 4000 P. Socialista	103 Titular a la Junta Departamental de Salto.-

SERVICIO DE INFORMACION
DE DEFENSA

Dep. 1

026937-3

Confeccionado el 19-VIII-1970

VARIOS

FOTO

Apellidos C.de LEITE

Nombres Elsa

Fecha de Nacimiento

Lugar de Nacimiento

Est. Civil

Cred. Cívica Ced Identidad

Otros Documentos

Ocupación

Padre

Madre

Domicilio Ciudad

Barrio

22443

FICHA COMPLEMENTARIA

f52

DOCUMENTO		026937 ANTECEDENTES
Fecha	Origen	
27-XI-1966	Lista 4000 P.Socialista	-74 Titular a la Junta Departamental de Salto.-
Año 1962	Lista 4190 U.Popular	-20º Titular a la Junta Electoral de Salto.

SERVICIO DE INFORMACION DE DEFENSA
Dep. I

MINISTERIO DE DEFENSA NACIONAL
SERVICIO DE INFORMACION DE DEFENSA
M/F
026938-1

Sección
Act. Ant. Nac.
Ficha Nº 22-2

Nombres y Apellidos: C. de LOPEZ
Dolores

Fecha de Nacimiento:

Lugar de Nacimiento:
(País - Ciudad o Localidad - etc.)

Cred. Cív.: Serie ..... Nº ..... Ced. Identidad:

Otros documentos:
(Pasaporte — Libreta Enrolam. — etc.)

FOTO

Domicilio: Montevideo (Ciudad o Localidad) Enrique Martinez Nº 1796. (Calle) Nº Teléf

Filiación
- Edad aparente ..... Color del Cutis
- Color del Cabello ..... Estatura Aproximada
- Complexión ..... Aspecto Social
- Señas particulares

Ficha confeccionada en Montevideo el 18 de Octubre de 1966.-

22-4

Fórm. 1

026938

F 82

ACTIVIDADES

(1) **Laborales:** Profesión ..... Lugar de trabajo .....

Cargo ..... Antigüedad .....

Otras Actividades .....

(2) **Políticas:** Ideología ..... Actuación .....

Antecedentes .....

Antecedentes familiares .....

(3) **Sociales:** Estado Civil ..... Religión ..... Figuración .....

Grado Instrucción ..... Lugares que frecuenta .....

(4) **Económicas:** Situación ..... Capital aprox. ..... Vehículo .....
marca y Nº

Otros datos .....

Datos Complementarios .....

Apreciación Personal Gral. .....

.....

.....

Dª de LOPEZ

Dolores

FICHA COMPLEMENTARIA

753

Documento		026938 Antecedentes
Fecha	Origen	
23/VIII/966	77/131	-Domiciliada en Enrique Martinez Nº 1796, de la Ciudad de Montevideo.- Figura en una relación de personas las cuales están vinculadas al Instituto Cultural Uruguay China"(I C U CH.),del cual es suscriptor de material de propaganda.-

SERVICIO DE INTELIGENCIA
División I
(Seguridad)

MINISTERIO DE DEFENSA NACIONAL
SERVICIO DE INFORMACION DE DEFENSA
M / F
026939-9

Sección
Act. Ant. Nac.
Ficha N [redacted]

Nombres y Apellidos: C. de LOPEZ Regina

Fecha de Nacimiento: .....

Lugar de Nacimiento: .....
(País - Ciudad o Localidad - etc.)

Cred. Civ.: Serie ..... N.º ..... Ced. Identidad: .....

Otros documentos: .....
(Pasaporte - Libreta Enrolam. - etc.)

Foto

Domicilio: San José (Ciudad o Localidad) Artigas al Sur (Calle) (N.º) (Telef.)

Filiación
- Edad Aparente ..... Color del Cutis .....
- Color del Cabello ..... Estatura Aproximada .....
- Complexión ..... Aspecto Social .....
- Señas particulares .....

Ficha confeccionada en Montevideo el 26 de Agosto de 1965.-

[redacted]

026939 J62

ACTIVIDADES

(1) Laborales: Profesión Labores ..... Lugar de trabajo .....

Cargo ..... Antigüedad .....

Otras Actividades .....

.....

(2) Políticas: Ideología ..... Actuación .....

Antecedentes .....

Antecedentes familiares .....

(3) Sociales: Estado Civil ..... Religión ..... Figuración .....

Grado Instrucción ..... Lugares que frecuenta .....

(4) Económicas: Situación ..... Capital aprox. ..... Vehículo .....
marca y N.o

Otros datos .....

Datos Complementarios .....

Apreciación Personal Gral. .....

.....

.....

C. de LOPEZ — FICHA COMPLEMENTARIA — Regina — 150

Documento		026939 Antecedentes
Fecha	Origen	
24/III/965.	B-39-D-6.-	-Profesión: Labores.-Domiciliada en la calle Artigas al Sur, en San José.- Afiliada al Partido Comunista en el Depto. de San José.-

SERVICIO DE INFORMACION DE DEFENSA
Dep. I

Sección .....

MINISTERIO DE DEFENSA NACIONAL
SERVICIO DE INFORMACIONES DE DEFENSA
F

Ficha Nº 026940-7 confeccionada el 16-IV-1964.

FOTO

Apellidos C.de LOUSCHAK ó LOSCHAK

Nombres Clinda

Fecha de Nacimiento: .....

Lugar de Nacimiento: .....

Cred. Cív.: ..... Ced. Identidad: .....

Prontuario: ..... F. Censal: .....

Padre: .....

Madre: .....

Domicilio: ..... Ciudad: .....

Otros datos (Documentos y señas personales) Maestra.

Fórm. 3

026940

FICHA COMPLEMENTARIA

F52

Documento			ANTECEDENTES
Nº	Fecha	Origen	
	24-I-962	B-75(1) D-31.	-Firmó manifiesto contrario a la ruptura de relaciones diplomáticas con el Gobierno de Cuba.-
	2-IV-965	B-75(1) D-575.	-Firmé manifiesto de repudio al apoyo militar norteamericano en Viet-Nam y de oposición a que el Uruguay apoye en forma simbólica la política de EE.UU. en esa zona de Asia Sud-Oriental.

Confeccionada: 13/XII/971.-

MINISTERIO DE DEFENSA NACIONAL
S. I. D.

026941-5

Dep. I Fs1 Secc I
Sub-Secc. A/N

Ficha No..... Confec.....

C. DE LUCHINI (Apellidos) Grazziella (Nombres)

DOCUMENTOS: C/C ..... (Serie, N.o) C/I ..... (N.o, Dpto.)

OTROS DOC. ..... (Pasaporte, Lib, etc)

NACIMIENTO ..... (Fecha, Lugar)

DOMICILIO: ..... (Calle, N.o, Teléf., Ciudad o Localidad)

PROFESION U OCUPACION: .....

LUGAR: ..... CA[illegible]O: .....

IDEOLOGIA POLITICA ..... CLASIFICACION .....

DATOS COMPLEMENTARIOS ..... (Est. Civil, Conyuge, Hijos)

..... (Otros familiares)

026941 752

Fecha	Documentos	ANTECEDENTES A REGISTRAR
12/NOV/971.-	"MARCHA".-	Candidato a 3er.suplente,del 30o.lugar a Diputado,en la lista de la 1001,para las elecciones de 1971.-

11941 / 82
PAG. 831

- POSEE ANTECEDENTES EN EL CO.NA.E -
EVAL - A - 1.CCD) INDICA ( ) ( ) ( )

026942-3

JUNTA DE COMANDANTES EN JEFE

S. I. D.

Dep. I Secc. I

Sub Secc. A/N

Ficha Nro. _____ Confec. 10-7-78

C.de LUDEÑA — Apellidos

Nelida — Nombres

DOCUMENTOS: C/C L.C.d. — Serie — Nro. — C/I. _____ — Nro. — Dpto.

OTROS DOC. _____ — Pasaporte — Lib. Enrol. — etc.

NACIMIENTO: 27 años en 1969 — Fecha — Lugar

DOMICILIO: Lavalleja 1621 — Calle — Nro. — Teléf. — Rio Negro — Ciudad o Localidad

PROFESION U OCUPACION: Labores

LUGAR: _____ CAR_

IDEOLOGIA POLITICA: _____ CLASIFICACION: _____

DATOS COMPLEMENTARIOS: _____

Est. Civil — Cónyuge — Hijos

Otros familiares

026942

Fs2

Fecha	Documentos	ANTECEDENTES A REGISTRAR
4-6-76	Doc.0774	Afiliado al Partido Comunista con el Nº18066,fecha de ingreso 29-6-62.Secc.Fray Bentos.Eval:B-1 (V)

SERVICIO DE INTELIGENCIA

Dep. I (Seguridad)

Sección .....

MINISTERIO DE DEFENSA NACIONAL
SERVICIO DE INFORMACIONES DE DEFENSA

M / F

Ficha N° 026943-1 confeccionada el 31-V-65.

Foto

Apellidos C. DE LUTZ

Nombres Sara

Fecha de Nacimiento: .....

Lugar de Nacimiento: .....

Cred. Civ.: ..... Ced. Identidad: .....

Prontuario: ..... F. Censal: .....

Padre: .....

Madre: .....

Domicilio: ..... Ciudad: .....

Otros datos (Documentos y señas personales) .....

026943

FICHA COMPLEMENTARIA

Documento			Antecedentes
N.º	Fecha	Origen	
R-75(1) D-300.	2-IX-64.	El Popular.	-Firmante de un manifiesto por el cual expresan que el Consejo Nacional de Gobierno no puede ni debe acatar la resolución de la OEA en el sentido de romper relaciones diplomáticas con Cuba.-

SERVICIO DE INTELIGENCIA

Div. I (Seguridad)

Sección .....

MINISTERIO DE DEFENSA NACIONAL
SERVICIO DE INFORMACION DE DEFENSA

M / F

Ficha 026944-9 confeccionada el 28-IX-964.

Foto

Apellidos C.de MAINERO

Nombres Exelsa

Fecha de Nacimiento: .....

Lugar de Nacimiento: .....

Cred. Civ.: ..... Ced. Identidad: .....

Prontuario: ..... F. Censal: .....

Padre: .....

Madre: .....

Domicilio: ..... Ciudad: .....

Otros datos (Documentos y señas personales) .....

Maestra.-

026944

FICHA COMPLEMENTARIA

Documento			Antecedentes
Nº	Fecha	Orígen	
B-75(1) D-300.-	2-IX-964	El Popular	-Firmante de un manifiesto de intelectuales en contra de l resolución de la O.E.A.(Ruptura de relaciones con Cuba).-

SERVICIO DE INFORMACION
DE DEFENSA
Dep. I

MINISTERIO DE DEFENSA NACIONAL
SERVICIO DE INFORMACION DE DEFENSA
M / F
026945-6

Fs1 Sección
Act. Ant. Nac.
Ficha Nº [redacted]

Nombres y Apellidos: C. de MANTARAS
Olga

Fecha de Nacimiento:

Lugar de Nacimiento:
(País - Ciudad o Localidad - etc.)

Cred. Cív.: Serie ..... Nº ..... Ced. Identidad:

Otros documentos:
(Pasaporte — Libreta Enrolam. — etc.)

FOTO

Domicilio: Montevideo (Ciudad o Localidad) Rpblica del Perú (Calle) Nº 1381. Teléf

Filiación

Edad aparente ..... Color del Cutis .....

Color del Cabello ..... Estatura Aproximada .....

Complexión ..... Aspecto Social .....

Señas particulares .....

.....

Ficha confeccionada en Montevideo el 18 de Octubre de 1966.-

Fórm. 1

026945

452

ACTIVIDADES

(1) **Laborales:** Profesión ..... Lugar de trabajo .....

Cargo ..... Antigüedad .....

Otras Actividades .....

(2) **Políticas:** Ideología ..... Actuación .....

Antecedentes .....

Antecedentes familiares .....

(3) **Sociales:** Estado Civil ..... Religión ..... Figuración .....

Grado Instrucción ..... Lugares que frecuenta .....

(4) **Económicas:** Situación ..... Capital aprox. ..... Vehículo .....
marca y Nº

Otros datos .....

Datos Complementarios .....

Apreciación Personal Gral. .....

C. de MANTARAS
Olga

FICHA COMPLEMENTARIA

Fs 3

Documento		026945 Antecedentes
Fecha	Origen	
23/VIII/966	77/131	-Domiciliado en Rpbla.del Perú Nº1381,de la Ciudad de Montevideo.- Figura en una relación de personas las cuales están vinculadas al "Instituto Cultural Uruguay China"(I C U CH.),del cual es suscriptor de material de propaganda.-

F51

026946-4

A/N

MINISTERIO DE DEFENSA NACIONAL 10.06.82 *Dep. I* *Secc. I*

S. I. D. *Sub Secc.* **C**

Ficha Nro...... *Confec.*.....

C. de MARQUEZ — Elena

Apellidos — *Nombres*

DOCUMENTOS: C/C ..... C/I. .....

Serie *Nro.* *Nro.* *Dpto.*

OTROS DOC. .....

Pasaporte *Lib. Enrol.* *etc.*

NACIMIENTO: .....

Fecha *Lugar*

DOMICILIO .....

Calle *Nro.* *Teléf.* *Ciudad o Localidad*

PROFESION U OCUPACION: .....

LUGAR: ..... ARGO: .....

IDEOLOGIA POLITICA ..... CLASIFICACION .....

DATOS COMPLEMENTARIOS: .....

Est. Civil *Cónyuge* *Hijos*

.....

Otros familiares

026946

752

Fecha	Documentos	ANTECEDENTES A REGISTRAR
02.06.82	15.533	Figura en una Nómina de Firmantes del Manifiesto de Residentes de Cerro Largo en Montevideo adherentes al Frente Amplio.- Eval.:A-1. (M) (VL) (GM) (LA). Indica ( ) ( ) ( ) ( ) ( ) .- (AÑO 1971)
	11941 / 82 PAG. 931	- POSEE ANTECEDENTES EN EL CO.NA.E. - EVAL - A - 1.(C) INDICA ( ) ( ) ( )

SERVICIO DE INTELIGENCIA
División I
(Seguridad)

MINISTERIO DE DEFENSA NACIONAL
SERVICIO DE INTELIGENCIA DE DEFENSA
026947-2

Sección «A»
Act. Ant. Nac.
Ficha [redacted]

Nombres y Apellidos: C. de MARQUIZO, [illegible] Cirra.-

Foto

Fecha de Nacimiento: .....

Lugar de Nacimiento: .....
(País - Ciudad o Localidad - etc.)

Cred. Civ.: Serie ..... N.º ..... Ced. Identidad: .....

Otros documentos: .....
(Pasaporte - Libreta Enrolam. - etc.)

Domicilio: .....
(Ciudad o Localidad) (Calle) (N.º) (Telef.)

Filiación

Edad Aparente ..... Color del Cutis .....

Color del Cabello ..... Estatura Aproximada .....

Complexión ..... Aspecto Social .....

Señas particulares .....

.....

Ficha confeccionada en [illegible] el [redacted]

ACTIVIDADES

(1) Laborales: Profesión ..... Lugar de trabajo .....

Cargo ..... Antigüedad .....

Otras Actividades .....

(2) Políticas: Ideología CASTRISTA.- ..... Actuación .....

Antecedentes .....

Antecedentes familiares .....

(3) Sociales: Estado Civil ..... Religión ..... Figuración .....

Grado Instrucción ..... Lugares que frecuenta .....

(4) Económicas: Situación ..... Capital aprox. ..... Vehículo .....
marca y N.o

Otros datos .....

Datos Complementarios .....

Apreciación Personal Gral. .....

.....

.....

MARQUICO, Cirra C. de.- FICHA COMPLEMENTARIA 757

Documento		026947 Antecedentes
Fecha	Origen	
1) 2-VII-963.-	Inf.Región Militar No.3.- B-21. D-19.-	1) Informan que es dirigente castrista en la Ciudad de Paso de los Toros.-

751

[illegible]CIO DE INTELIGENCIA
División I
(Seguridad)

MINISTERIO DE DEFENSA NACIONAL
SERVICIO DE INFORMACION DE DEFENSA
M/F
026948-0

Sección
Act. Ant. Nac.
Ficha N.º [illegible]

Nombres y Apellidos: C de MARTINEZ Carmen

Fecha de Nacimiento:

Lugar de Nacimiento:
(País - Ciudad o Localidad - etc.)

Cred. Civ.: Serie N.º Ced. Identidad:

Otros documentos:
(Pasaporte - Libreta Enrolam. - etc.)

Foto

Domicilio:
(Ciudad o Localidad) (Calle) (N.º) (Telef.)

Filiación
- Edad Aparente Color del Cutis
- Color del Cabello Estatura Aproximada
- Complexión Aspecto Social
- Señas particulares

Ficha confeccionada en Montevideo el 8 de abril de 1964

026948

Fs2

ACTIVIDADES

(1) Laborales: Profesión ..... Lugar de trabajo .....

Cargo ..... Antigüedad .....

Otras Actividades .....

.....

(2) Políticas: Ideología Fidelista ..... Actuación .....

Antecedentes .....

Antecedentes familiares .....

(3) Sociales: Estado Civil ..... Religión ..... Figuración .....

Grado Instrucción ..... Lugares que frecuenta .....

(4) Económicas: Situación ..... Capital aprox. ..... Vehículo .....
marca y N.o

Otros datos .....

Datos Complementarios .....

Apreciación Personal Gral. .....

.....

.....

FICHA COMPLEMENTARIA

153

Documento		026948 Antecedentes
Fecha	Origen	
9-VI-961	Marcha	Integrante de un Movimiento creado en la ciudad de Durazno de Solidaridad con la Revolución Cubana. Este Movimiento expresa su total adhesión a los principios de la Revolución Cubana, por cuanto ella significa la realización concreta de los ideales nacionalistas tan caros a los pueblos Latinoamericanos

JUNTA COMANDANTES EN JEFE
Dep. 1

026949-8

Confeccionado el 24.5.77

V A R I O S

FOTO

Apellidos C. de MARTINEZ

Nombres Isabel

Fecha de Nacimiento

Lugar de Nacimiento

Est. Civil

Cred Cívica ..... Céd. Identidad

Otros Documentos

Ocupación

Padre

Madre

Domicilio ..... Ciudad Chamizo Dpto. Florida

Otros datos

[redacted]

IMP. CHIESA Hnos Ltda. 3 00. - 5 - 76

026949

FICHA COMPLEMENTARIA

DOCUMENTO		ANTECEDENTES
Fecha	Origen	
30.12.76	Doc. 1629	Su nombre aparece en una relación de personas destinatarias de propaganda comunista integrada por las revistas "PEKIN", "CHIN RECONSTRUYE" y "EL MENSAJERO DE SAN ANTONIO". Las anteriores publicaciones fueron requisadas en la sucursal de Correos de la ciudad de San Ramón. Eval. A-1 (BB).-

MINISTERIO DE DEFENSA NACIONAL 026950-6

S. I. D.

Dep. I Sec. I

Sub - Secc. C/G.

Ficha Nro. ____ Confec 5/11/73

C. de MARTINEZ — Apellidos

Dora — Nombres

DOCUMENTOS: C/C. ____ Serie ____ Nro. C/I. ____ Nro. ____ Dpto.

OTROS DOC. ____ Pasaporte ____ Lib. Enrol. ____ etc.

NACIMIENTO: ____ Fecha ____ Lugar

DOMICILIO: ____ Calle ____ Nro. ____ Teléf. ____ Ciudad o Localidad

PROFESION U OCUPACION: Profesora

LUGAR: ____ CARGO: ____

IDEOLOGIA POLITICA: ____ ASIFICACION: ____

DATOS COMPLEMENTARIOS: ____ Est. Civil ____ Cónyuge ____ Hijos

____ Otros familiares

026950

Fecha	Documentos	ANTECEDENTES A REGISTRAR
10/10/72	"La Mañana"	Integra un Tribunal en el "Certamen Escolar de la Expresión y el Conocimiento "que organiza el Club Wanders de Sarandí del Yi,en el tema "Expresión" junto a Marta Valvi de Fauré,Raquel Ramos de Alegre y Margarita L. de De Armas.-(II)

026951-4

F51

SERVICIO DE INFORMACION DE DEFENSA

Dep. 1

Confeccionado el 8-X-1970

VARIOS

FOTO

Apellidos C.de MARTINEZ

Nombres Esther

Fecha de Nacimiento

Lugar de Nacimiento

Est. Civil

Cred. Cívica Ced Identidad

Otros Documentos

Ocupación

Padre

Madre

Domicilio Ciudad

Otros datos

FICHA COMPLEMENTARIA

DOCUMENTO		026951 ANTECEDENTES
Fecha	Origen	
Año 1962	Lista 4190 U.Popular	-39°Titular a la Junta Departamental de Río Negro.-

SERVICIO DE INFORMACION
DE DEFENSA
Dep. 1

026952-2

JS1

Confeccionado el 1.2.73

VARIOS

FOTO

Apellidos C.de MARTINICORENA

Nombres Ercilia

Fecha de Nacimiento

Lugar de Nacimiento

Est. Civil

Cred. Civica Céd. Identidad

Otros Documentos

Ocupación

Padre

Madre

Domicilio Ciudad

Otros datos

026952

FICHA COMPLEMENTARIA

FS2

DOCUMENTO		ANTECEDENTES
Fecha	Origen	
NOV.1971	LISTA 988 PDC F,A	-Candidato como 2do.suplente del 14.titular a la Junta Departamental por el dpto.de Artigas sub lema Frente del Pueblo(SS)

SERVICIO DE INTELIGENCIA
División I
(Seguridad)

MINISTERIO DE DEFENSA NACIONAL
SERVICIO DE INFORMACION DE DEFENSA

M / F

026953-0

.....Sección
Act. Ant. Nac.
Ficha N.º [redacted]

Nombres y Apellidos: C. de MARTIRENA, María.-

Fecha de Nacimiento: .....

Lugar de Nacimiento: .....
(País - Ciudad o Localidad - etc.)

Cred. Civ.: Serie ..... N.º ..... Ced. Identidad: .....

Otros documentos: .....
(Pasaporte - Libreta Enrolam. - etc.)

Foto

Domicilio: .....
(Ciudad o Localidad) (Calle) (N.º) (Telef.)

Filiación

Edad Aparente ..... Color del Cutis .....

Color del Cabello ..... Estatura Aproximada .....

Complexión ..... Aspecto Social .....

Señas particulares .....

.....

Ficha confeccionada en [redacted] el [redacted]

[redacted]

026953

ACTIVIDADES

(1) Laborales: Profesión ..... Lugar de trabajo .....

Cargo ..... Antigüedad .....

Otras Actividades .....

.....

(2) Políticas: Ideología ..... Actuación .....

Antecedentes .....

Antecedentes familiares .....

(3) Sociales: Estado Civil ..... Religión ..... Figuración .....

Grado Instrucción ..... Lugares que frecuenta .....

(4) Económicas: Situación ..... Capital aprox. ..... Vehículo .....
marca y N.o

Otros datos .....

Datos Complementarios .....

Apreciación Personal Gral. .....

.....

.....

FICHA COMPLEMENTARIA C.de MARTIRENA, María.-

Documento		026953 Antecedentes
Fecha	Origen	
17-VI-1964.	B-28-D-26,	- Firmante de una "DECLARACIO PUBLICA" remitida al Sr. Ministro de Relaciones Exteriores, publicada en el Diario "La Unión" de la Ciudad de Minas, de fecha 16-VI-1964, declaración ésta, en contra de la proyectada reunión de la C.E.A. para estudiar el caso Cuba y firmada por conocidos elementos izquierdistas de ese Departamento.-
4-XI-964-	B-28(1)-D.49.-	
24-VI-964	B-75(1)D-292 Epoca	

SERVICIO DE INFORMACION DE DEFENSA

Dep. 1

026954-8

Confeccionado el 5 ABR. 1974

V A R I O S

FOTO

Apellidos C. de MELENDEZ

Nombres Celina

Fecha de Nacimiento

Lugar de Nacimiento

Est. Civil

Cred Cívica Céd. Identidad

Otros Documentos

Ocupación

Padre

Madre

Domicilio Ciudad

Otros datos

026954

FICHA COMPLEMENTARIA

DOCUMENTO		ANTECEDENTES
Fecha	Origen	
17.8.73	Doc.2404	Figura en una relación de asistentes al Plenario del Frente Amplio realizado el día 6.4.72.-(SS).- Evaluación A-2

026955-5

Ficha confeccionada el dia 13 de abril de 1972

MINISTERIO DE DEFENSA NACIONAL
S. I. D.

Dep. I Secc. I
Sub-Secc. A/N
Ficha Nro. ..... Confec. .....

C. DE MENDEZ (Apellidos) María del Carmen (Nombres)

DOCUMENTOS: C/C. ..... (Serie / Nro.) C/I. ..... (Nro. / Dpto.)

OTROS DOC. ..... (Pasaporte / Lib. Enrol. / etc.)

NACIMIENTO: ..... (Fecha / Lugar)

DOMICILIO: Sanguinetti 2889 (Calle / Nro.) Tel. 370404 (Teléf.) ..... (Ciudad o Localidad)

PROFESION U OCUPACION: .....

LUGAR: ..... CARGO: .....

IDEOLOGIA POLITICA: Comunista.- CLASIFICACION: .....

DATOS COMPLEMENTARIOS: ..... (Est. Civil / Conyuge / Hijos)

..... (Otros familiares)

026955

FS2

Fecha	Documentos	ANTECEDENTES A REGISTRAR
10/III/72.	-D.408.-	Según documentación incautada en un allanamiento , la re señada figura en una lista de personas afiliadas al Partid Comunista.(R)

F53

J. C. J.

Dpto. 1

026055

Apellidos C. de Méndez

Nombres Amalia

Documentos: Af. al P.C.No.: ileg.

Ant, Secc.	A	B	C	D	E	G	V
	X						

Secreto

02695 5 ANTECEDENTES 54

8.1.76 - Doc. 0001 - Eval. B - 2 (J)

44 años.-

Fecha de Ing.: 30.7.68

Conciliación 3869 - Montevideo.-

Ama de casa.-

F51

MINISTERIO DE DEFENSA NACIONAL 026956-3 Dep. I Secc. I

S. I. D.

Sub Secc. G

Ficha Nro. _____ Confec. _____

C. de MILANS — Apellidos

Cecilia — Nombres

DOCUMENTOS: C/C _____ Serie _____ Nro. C/I. _____ Nro. _____ Dpto.

OTROS DOC. _____ Pasaporte _____ Lib. Enrol. _____ etc.

NACIMIENTO: _____ Fecha _____ Lugar

DOMICILIO: _____ Calle _____ Nro. _____ Teléf. _____ Ciudad o Localidad

PROFESION U OCUPACION: Profesora

LUGAR: _____ CARGO: _____

IDEOLOGIA POLITICA: _____ CLASIFICACION: _____

DATOS COMPLEMENTARIOS: _____ Est. Civil _____ Cónyuge _____ Hijos

20469

Otros nombres

026956

Fecha	Documentos	ANTECEDENTES A REGISTRAR
26-2-71	B.77.D.1 Ev.F-3.-	Figura en una nómina de Profesores de Enseñanza Secundaria, del interior (Afiliados a la Gremial de Profesores de Montevideo y Federación Nacional de Profesores) vinculados a actividades de proselitismo y agitación subversiva o simpatizantes de las mismas, en los años 1965/66/67/68.- ().
7/4/77	D. 307	-Figura en una relación de profesores que serían de tendencia izquierdista, contenida en un folleto publicado por la Federación Nacional de Profesores de Enseñanza Secundaria, en ocasión de la elección de Consejeros, que se llevó a cabo en la ciudad de Salto en los días 29 y 30 de Julio, entre los años 1969/1972.-(Eval.A-1)(LL).-

026957-1

FSI

SERVICIO DE INFORMACION DE DEFENSA

Dep. 1

Confeccionado el 4-Set.1970

VARIOS

FOTO

Apellidos C.de MONDINO

Nombres Nilda

Fecha de Nacimiento

Lugar de Nacimiento

Est. Civil

Cred. Cívica Cedl Identidad

Otros Documentos

Ocupación

Padre

Madre

Domicilio Ciudad

Otros datos

026957

FICHA COMPLEMENTARIA

DOCUMENTO		ANTECEDENTES
Fecha	Origen	
27-XI-1966	Lista 90 P.Socialista	-ler.Titular a la Junta Electoral de Durazno.-

SERVICIO DE INTELIGENCIA

Dep. I (Seguridad)

Sección .....

MINISTERIO DE DEFENSA NACIONAL M/F
SERVICIO DE INFORMACIÓN DE DEFENSA

Ficha N.º 026958-9 confeccionada el 25-V-965

Fsl 5[redacted]

Foto

Apellidos C.de MORENO

Nombres Esmeralda

Fecha de Nacimiento: .....

Lugar de Nacimiento: .....

Cred. Civ.: ..... **Ced. Identidad:** .....

Prontuario: ..... **F. Censal:** .....

Padre: .....

Madre: .....

Domicilio: ..... Ciudad: .....

Otros datos (Documentos y señas personales) .....

.....

.....

22462

026958

FICHA COMPLEMENTARIA

Documento			Antecedentes
N.º	Fecha	Orígen	
B.75(1) D.1005	3-X-964	Acción Epoca	-Firmante de una carta dirigida por "Más de 100 jóvenes" al Padre Hamilde Ponce de León y remitida a la prenda para su publicación, en la que expresan su solidaridad con la actitud del mencionad Párroco, criticando a las autoridades por la represión de los desórdenes ocurridos en el Aeropuerto Nacional de Carrasco en oportunidad de retirarse del país los integrantes de la Representación Diplomática Cubana.-

SERVICIO DE INFORMACION
DE DEFENSA
Dep. 1

026959-7

Confeccionado el 7 NOV. 1973

V A R I O S

FOTO

Apellidos C. de MOTTA

Nombres Elisa . C .

Fecha de Nacimiento

Lugar de Nacimiento

Est. Civil

Cred. Cívica Céd. Identidad

Otros Documentos

Ocupación

Padre

Madre

Domicilio Paso del Parque de Daymán Ciudad Salto.

Otros datos

FICHA COMPLEMENTARIA

Fs 2

DOCUMENTO		026959 ANTECEDENTES
FECHA	ORIGEN	
10.5.72.	Doc. 942.	Figura en una relación de radioaficionados de la C de Salto. Posée una estación de características CX. JCM._(W).

SERVICIO DE INTELIGENCIA

Div. I (Seguridad)

Sección .....

MINISTERIO DE DEFENSA NACIONAL M/F
SERVICIO DE INFORMACIONES DE DEFENSA
Ficha N.o 026960-5 confeccionada el 20-I-965

A/N

Foto

Apellidos C. de MOURIÑO

Nombres Yolanda

Fecha de Nacimiento: .....

Lugar de Nacimiento: .....

Cred. Civ.: ..... **Ced. Identidad:** .....

Prontuario: ..... **F. Censal:** .....

Padre: .....

Madre: .....

Domicilio: ..... **Ciudad:** .....

Otros datos (Documentos y señas personales) .....

FICHA COMPLEMENTARIA

Fs 2

Documento			026960 Antecedentes
N°	Fecha	Origen	
B-75(1) D-643	30-X-964	El Popular.-	En un acto realizado por el Comité Cambay, del FIDEL la reseñada formuló declaraciones para este diario, expresando que el Gobierno está favoreciendo a los grandes estancieros aunque el pueblo pase hambre y que en la manifestación que organiza el FIDEL y que se llevará a cabo por la Avenida 18 de Julio en la noche de hoy lo va a gritar bien claro.-

026961-3

MINISTERIO DE DEFENSA NACIONAL
S. I. D.

Dep. I - 8 [illegible] Sec. I
Sub Secc. G
Ficha Nro. ____ Confec. ____

C. de Nabalte — Ana MARIA
Apellidos — Nombres

DOCUMENTOS: C/C ____ C/I. ____
Serie Nro. Nro. Dpto.

OTROS DOC. ____
Pasaporte Lib. Enrol. etc.

NACIMIENTO: ____
Fecha Lugar

DOMICILIO: ____
Calle Nro. Teléf. Ciudad o Localidad

PROFESION U OCUPACION: Funcionaria de UNVE.-

LUGAR: ____ CARGO ____

IDEOLOGIA POLITICA: ____ CLASIFICACION: ____

DATOS COMPLEMENTARIOS: ____
Est. Civil Cónyuge Hijos

Otros [illegible]

026961

Fecha	Documentos	ANTECEDENTES A REGISTRAR
14.8.73	.-D.2341-	En un informe sobre "Activistas de INVE", figura con la siguiente anotación: "Integra la lista de huelguista".- Evaluación B-3.- (V)

SERVICIO DE INFORMACION DE DEFENSA

Dep. I

Sección

SERVICIO DE INFORMACION DE DEFENSA

026962-1 /F

Ficha Nº

confeccionada el 14/VII/966

Fs 1

FOTO

Apellidos C DE NEIRA

Nombres Z

Fecha de Nacimiento:

Lugar de Nacimiento:

Cred. Cív.: Ced. Identidad:

Prontuario: F. Censal:

Padre:

Madre:

Domicilio: Ciudad:

Otros datos (Documentos y señas personales)

22496

026962

FICHA COMPLEMENTARIA

452

Documento			ANTECEDENTES
Nº	Fecha	Origen	
75/2529	20/XI/965		-El reseñado es firmante de una declaración de solidaridad con la persona del Profesor Fulton Pagola, la misma consta de 4 puntos donde denuncian que la calumnia contra el Profesor forma parte de la campaña llevada a cabo contra la Enseñanza Pública y sobre todo aquellos que impulsan el Sindicato de Profesores, funcionarios y alumnos.-
75/2732	16/X11/1965		Firmante de un manifiesto de Docentes, Profesionales y Artistas en contra de las Medidas de Pronta Seguridad.

SERVICIO DE INFORMACION DE DEFENSA

Dep. 1

026963-9

Confeccionado el 7 NOV. 1973

VARIOS

FOTO

Apellidos C. de NOBOA

Nombres Stella . C .

Fecha de Nacimiento

Lugar de Nacimiento

Est. Civil

Cred. Civica Céd. Identidad

Otros Documentos

Ocupación

Padre

Madre

Domicilio Paraje Itapebi Ciudad Salto.

Otros datos

28[illegible]

FICHA COMPLEMENTARIA

752

DOCUMENTO		026963 ANTECEDENTES
FECHA	ORIGEN	
10.5.72.	Doc. 942.	_Figura en una relación de radioaficionados de la C de Salto.Posée una estación de características CX.1 JEC._(W).

Confeccionada: 13/XII/971.-

MINISTERIO DE DEFENSA NACIONAL
S. I. D.

026964-7

Dep. I Secc I

Sub-Secc. A/N

Ficha No..... Confec.....

C. DE OLIVERA — Apellidos

María Amelia — Nombres

DOCUMENTOS: C/C ..... Serie ..... N.o ..... C/I ..... N.o ..... Dpto.

OTROS DOC. ..... Pasaporte ..... Lib ..... etc.

NACIMIENTO ..... Fecha ..... Lugar

DOMICILIO: ..... Calle ..... N.o ..... Teléf. ..... Ciudad o Localidad

PROFESION U OCUPACION: .....

LUGAR: ..... CARGO: .....

IDEOLOGIA POLITICA ..... CLASIFICACION .....

DATOS COMPLEMENTARIOS ..... Est. Civil ..... Conyuge ..... Hijos

..... Otros familiares

026964

Fecha	Documentos	ANTECEDENTES A REGISTRAR
12/NOV/971.-	"MARCHA".-	Candidata a 3er.suplente,del 41o.lugar a Diputado,en la lista de la 1001,para las elecciones de 1971.-

11941 / 82
PAG. 831

- POSEE ANTECEDENTES EN EL CO.NA.E.-
EVAL - A - 1. C (D) INDICA ( ) ( ) ( )

SERVICIO DE INTELIGENCIA

Dep. I (Seguridad)

Sección .....

MINISTERIO DE DEFENSA NACIONAL
SERVICIO DE INFORMACION DE DEFENSA /F

026965-4

Ficha N.º ..... confeccionada el 30/VIII/65

Foto

Apellidos C. de OLIVERA

Nombres Noemí

Fecha de Nacimiento: .....

Lugar de Nacimiento: .....

Cred. Civ.: ..... Ced. Identidad: .....

Prontuario: ..... F. Censal: .....

Padre: .....

Madre: .....

Domicilio: ..... Ciudad: Artigas

Otros datos (Documentos y señas personales) .....

026965

Fse

FICHA COMPLEMENTARIA

Documento			Antecedentes
N.º	Fecha	Origen	
B-19-D-3.	27/III/965.		-Integrante de la Marcha de los Trabajadores de "Unión de Trabajadores Azucareros de Artigas" (U.T.A.A.)."Segunda Marcha de Cañeros de Artigas" Durante la permanencia de los Cañeros en Mercedes, solicitó medios a la Jefatura de Policía para ser reintegrada a la ciudad de Artigas,abandonando de esta manera la Marcha.-

SERVICIO DE INFORMACION DE DEFENSA

Dep. 1

026966-2

Confeccionado el 25 MAR. 1976

F31

V A R I O S

FOTO

Apellidos C. de ORPIN

Nombres Perla

Fecha de Nacimiento

Lugar de Nacimiento

Est. Civil

Cred. Cívica Céd. Identidad

Otros Documentos

Ocupación

Padre

Madre

Domicilio Ciudad Dpto. CANELONES

Otros datos

CHIESA Hnos. Ltda. - 2.500 - 9/75

026966

FICHA COMPLEMENTARIA

F52

DOCUMENTO		ANTECEDENTES
Fecha	Origen	
Año 1971	PDC 1808 Canelones	Figura en el 1llo.lugar para la Junta Dptal.de Canelones por el PDC. Lista 1808, Sub-Lema "Frente de Canelones".- (I)

21/5/76.-

JUNTA DE COMANDANTES EN JEFE 026967-0 Dep. I Secc. I

S. I. D.

Sub Secc. A/N

Ficha Nro. _____ Confec. _____

C. de OSORIO — ANA.-
Apellidos — Nombres

DOCUMENTOS: C/C _____ C/I. _____
Serie Nro. Nro. Dpto.

OTROS DOC. _____
Pasaporte Lib. Enrol. etc.

NACIMIENTO: 49 años (1963).-
Fecha Lugar

DOMICILIO: Mariano Soler 3239-Magestic.C.Colón.-
Calle Nro. Teléf. Ciudad o Localidad

PROFESION U OCUPACION: Labores.-

LUGAR: Comunista.- CARG...

IDEOLOGIA POLITICA: _____ CLASIFICACION: _____

DATOS COMPLEMENTARIOS: _____
Est. Civil Cónyuge Hijos

_____
Otros familiares

026967

Fecha	Documentos	ANTECEDENTES A REGISTRAR
8/1/76	D-C001	Afiliada al Partido Comunista Nro.20196;fecha de ingreso 30/9/63.Microfilm incautado a RODNEY ARISMENDI.- Eval.B-2.- (S).-

J. C. J. 026967 F53

Dpto. 1

Apellidos C. de CSORIO

Nombres Ana

Documentos: Af. al P.C.No.: 20196

Ant, Secc.	A	B	C	D	E	G	V
	X						

Secreto

026097 **ANTECEDENTES** Fs 4

8.1.76 - Doc. 0001 - Eval. B - 2 (J)

Ingreso : 30.9.63

Oriental 49 años

Mariano Soler 3239 - Magestic . C.Col' -

Labores.-

026968-8

FS1

MINISTERIO DE DEFENSA NACIONAL
S. I. D.

Dep. I Secc. I
Sub-Secc. A/N
Ficha Nro. ..... Confec. 18/8/72

C. de OVERLEY — Francisca
Apellidos — Nombres

DOCUMENTOS: C/C. ..... Serie ..... Nro. ..... C/I. ..... Nro. ..... Dpto.

OTROS DOC. ..... Pasaporte ..... Lib. Enrol. ..... etc.

NACIMIENTO: ..... Fecha ..... Lugar

DOMICILIO: ..... Calle ..... Nro. ..... Teléf. ..... Ciudad o Localidad

PROFESION U OCUPACION: .....

LUGAR: ..... CARGO: .....

IDEOLOGIA POLITICA: Comonista. CLASIFICACION: .....

DATOS COMPLEMENTARIOS: ..... Est. Civil ..... Conyuge ..... Hijos

..... Otros familiares

026968

Fecha	Documentos	ANTECEDENTES A REGISTRAR
12/8/72	Lista2001 SAN JOSE	-Candidato en el 3er. lugar Suplente del 26 Titulado a la Junta Departamental por el Depto. de San José en las elecciones de 1971. "PP"

SERVICIO DE INTELIGENCIA
División I
(Seguridad)

MINISTERIO DE DEFENSA NACIONAL
SERVICIO DE INFORMACION DE DEFENSA
M / F
026969-0

Sección «A»
Act. Ant. Nac.
Ficha N.º 4180.

Nombres y Apellidos: C. de PALMARDA, Lucía.-

Fecha de Nacimiento:

Lugar de Nacimiento:
(País - Ciudad o Localidad - etc.)

Cred. Civ.: Serie N.º Ced. Identidad:

Otros documentos:
(Pasaporte - Libreta Enrolam. - etc.)

Foto

Domicilio: Carlos Ott 2010.-
(Ciudad o Localidad) (Calle) (N.º) (Telef.)

Filiación
- Edad Aparente Color del Cutis
- Color del Cabello Estatura Aproximada
- Complexión Aspecto Social
- Señas particulares

Ficha confeccionada en Montevideo, el 17 de julio de 1962.-

026969

ACTIVIDADES

(1) Laborales: Profesión ..... Lugar de trabajo .....

Cargo ..... Antigüedad .....

Otras Actividades .....

(2) Políticas: Ideología Castrista.- ..... Actuación .....

Antecedentes Afiliado al Movimiento de Solidaridad con Cuba, con el No. 799.-

Antecedentes familiares .....

(3) Sociales: Estado Civil ..... Religión ..... Figuración .....

Grado Instrucción ..... Lugares que frecuenta .....

(4) Económicas: Situación ..... Capital aprox. ..... Vehículo ..... marca y N.o

Otros datos Informe de la Div. I.- Seguridad.-

Datos Complementarios .....

Apreciación Personal Gral. .....

SERVICIO DE INFORMACION
DE DEFENSA
Dep. I

026970-4

Fol

..... Sección
Act. Ant. Nac.
Ficha Nº 3 0 0

Nombres y Apellidos: C.de Peratejo

Lily

Fecha de Nacimiento: .....

Lugar de Nacimiento: .....
(País - Ciudad o Localidad - etc.)

Cred. Cív.: Serie ..... Nº ..... Ced. Identidad: .....

Otros documentos: .....
(Pasaporte — Libreta Enrolam. — etc.)

FOTO

Domicilio: .....
(Ciudad o Localidad) (Calle) Nº Teléf

Filiación

Edad aparente ..... Color del Cutis .....

Color del Cabello ..... Estatura Aproximada .....

Complexión ..... Aspecto Social .....

Señas particulares .....

.....

Ficha confeccionada en MONTEVIDEO el 2 DE MAYO de 1967

Fórm. 1

026970

ACTIVIDADES

(1) **Laborales:** Profesión ..... Lugar de trabajo .....

Cargo ..... Antigüedad .....

Otras Actividades .....

(2) **Políticas:** Ideología ..... Actuación .....

Antecedentes .....

Antecedentes familiares .....

(3) **Sociales:** Estado Civil ..... Religión ..... Figuración .....

Grado Instrucción ..... Lugares que frecuenta .....

(4) **Económicas:** Situación ..... Capital aprox. ..... Vehículo .....
marca y Nº

Otros datos .....

Datos Complementarios .....

Apreciación Personal Gral. .....

C. de Peretoje, Lily

026970

FICHA COMPLEMENTARIA

I) 4-3

Documento		ANTECEDENTES
Fecha	Origen	
Año 1966	Listas P.S.	Figura como 38 titular a la Camara de Representantes en las elecciones nacionales; lista del Partido Socialista del cte. año.----------

JUNTA DE COMANDANTES EN JEFE

S. I. D.

026971-2 Dep. I GREMIOS Secc. I

Ficha Nº ..... Confec. .....

C. de Parejja Piñeyro — Apellidos

Thalita — Nombres

DOCUMENTOS: C/C ..... Serie ..... Nº ..... C/I. ..... Nº ..... Dpto.

OTROS DOC. ..... Pasaporte ..... Lib. Enrol. ..... etc.

NACIMIENTO: ..... Fecha ..... Lugar

DOMICILIO: ..... Calle ..... Nº ..... Teléf. ..... Ciudad o Localidad

PROFESION U OCUPACION: Profesora

LUGAR: Liceo No. 8b ..... C. 'O: .....

IDEOLOGIA POLITICA: ..... CLASIFICACION: .....

DATOS COMPLEMENTARIOS: ..... Est. Civil ..... Cónyuge ..... Hijos

Otros familiares

Fecha	Documentos	026971 ANTECEDENTES A REGISTRAR
11.1.73	4401	-Adherente a la Declaración de la Sala de Directores y Encargados de Dirección de Institutos y Liceos de Montevideo ante el envío al Parlamento del Proyecto de Ley de Educación Gral. del P.E., dirigiéndose a la opinión pública para hacer saber su absoluta discrepancia con el espíritu de dicha iniciativa. (ZZ)

026972-O

fs 1

SERVICIO DE INFORMACION DE DEFENSA

Dep. 1

Confeccionado el 4.VII.78

VARIOS

FOTO

Apellidos C. de PASTORINO

Nombres Elena

Fecha de Nacimiento

Lugar de Nacimiento

Est. Civil

Cred. Cívica Céd. Identidad

Otros Documentos

Ocupación

Padre

Madre

Domicilio Ciudad

Otros datos:

2[illegible]6

026972

Fs2

FICHA COMPLEMENTARIA

DOCUMENTO		ANTECEDENTES
Fecha	Origen	
8.VI.62	"EL POPULAR"	Suscribe un Manifiesto de Profesionales, Intelectuales, Artistas, Estudiantes, Trabajadores; que se Pronuncian por un Frente de las Fuerzas Democráticas y Antimperialistas, sin exclusiones.-(J).-

11941 / 82

PAG. 931

- POSEE ANTECEDENTES EN EL CO.NA.E.

EVAL - A - 1.CCD) INDICA ( ) ( ) ( )

SERVICIO DE INFORMACION
DE DEFENSA
Dep. 1

026973-8

451

Confeccionado el 2.3.73

VARIOS

FOTO

Apellidos C.de PEDROZO

Nombres Braulia Díazul

Fecha de Nacimiento

Lugar de Nacimiento

Est. Civil

Cred. Cívica Céd. Identidad

Otros Documentos

Ocupación

Padre

Madre

Domicilio Ciudad

Otros datos

FICHA COMPLEMENTARIA

FS2

026973

DOCUMENTO		ANTECEDENTES
Fecha	Origen	
NOV.1971	LISTA 988= [illegible]nPal	Candidato como 2do.suplente del 3er.titular a la Junta Departamental por el dpto.de Rivera sub lema Frente del Pueblo(SS)

SERVICIO DE INFORMACION
DE DEFENSA
Dep. I

026974-6

..... Sección
Act. Ant. Nac.
Ficha Nº .....

Nombres y Apellidos: C. DE PERALTA Gladys

Fecha de Nacimiento: .....

Lugar de Nacimiento: .....
(País - Ciudad o Localidad - etc.)

Cred. Cív.: Serie ..... Nº ..... Ced. Identidad: .....

Otros documentos: .....
(Pasaporte — Libreta Enrolam. — etc.)

FOTO

Domicilio: Depto.de Paysandú.-
(Ciudad o Localidad) (Calle) Nº Teléf

Filiación

Edad aparente ..... Color del Cutis .....

Color del Cabello ..... Estatura Aproximada .....

Complexión ..... Aspecto Social .....

Señas particulares .....

Ficha confeccionada en Montevideo el 4 de Marzo de 1972.-

Fórm. 1

026974

f 82

ACTIVIDADES

(1) **Laborales:** Profesión ..... Lugar de trabajo .....

Cargo ..... Antigüedad .....

Otras Actividades .....

(2) **Políticas:** Ideología FIDEL.- Actuación Lista 2001.- Paysandú.-

Antecedentes .....

Antecedentes familiares .....

(3) **Sociales:** Estado Civil ..... Religión ..... Figuración .....

Grado Instrucción ..... Lugares que frecuenta .....

(4) **Económicas:** Situación ..... Capital aprox. ..... Vehículo .....
marca y Nº

Otros datos .....

Datos Complementarios .....

Apreciación Personal Gral. .....

026974

453

C. DE PERALTA — FICHA COMPLEMENTARIA — Gladys

DOCUMENTO		ANTECEDENTES
Fecha	Origen	
1971.-	Lista 2001.- PAYSANDU.-	Candidata a 2do.suplente,del 13º lugar a la Junta Departamental,por el Depto.de Paysandú, para las elecciones de 1971.- (U)

JUNTA DE COMANDANTES EN JEFE

S. I. D.

026975-3

C/G. 451

Dep. 1 Secc. 1

Sub Secc. A/N

Ficha Nº ..... Confec. 22.10.8

C. de PEREIRA — Apellidos

AURELIA — Nombres

DOCUMENTOS: C/C. ..... Serie ..... Nº ..... C/I. ..... Nº ..... Dpto.

OTROS DOC. ..... Pasaporte ..... Lib. Enrol. ..... etc.

NACIMIENTO: ..... Fecha ..... Lugar

DOMICILIO: ..... Calle ..... Nº ..... Teléf. ..... Ciudad o Localidad

PROFESION U OCUPACION: .....

LUGAR: ..... CARGO: .....

IDEOLOGIA POLITICA: ..... CLASIFICACION: .....

DATOS COMPLEMENTARIOS ..... Est. Civil ..... Cónyuge ..... Hijos

..... Otros familiares

[redacted]

Fecha	Documentos	026975 ANTECEDENTES A REGISTRAR	752
1.9.82	18328	-Fue designado titular del Directorio Provisorio Departamental del Partido Nacional de la ciudad de Fray Bentos en una reunión política de dicho partido (lista 58) que se llevó a cabo el 31.7.82 en Fonoplatea C.X.161 Radio "Rincón" de Fray Bentos en la misma se adoptaron entre otras, resoluciones como: -Constituir el Comité de Damas de la Agrupación y el Comité de la Juventud. -Encomendar al Comité Provisorio para que de común acuerdo con los Comités de las distintas Seccionales del Departamento confeccionen las listas de Convencionales de la agurpación 58 del P.N. para las próximas Elecciones Internas de Noviembre de 1982, etc. Eval:A-1(M)	

21/5/76.- 026976-1

F51

JUNTA DE COMANDANTES EN JEFE

S. I. D.

Dep. I Secc. I

Sub Secc. A/N

Ficha Nro. _____ Confec._____

C. de PEREYRA — Apellidos

BENITA.- — Nombres

DOCUMENTOS: C/C CA 2957 — Serie Nro. — C/I. _____ Nro. Dpto.

OTROS DOC. _____ Pasaporte Lib. Enrol. etc.

NACIMIENTO: 57 años (1962).- — Fecha Lugar

DOMICILIO: Calle 3 R.5 Sarandi Florida.- — Calle Nro. Teléf. Ciudad o Localidad

PROFESION U OCUPACION: Ama de casa.-

LUGAR: _____ CARGO: _____

IDEOLOGIA POLITICA: Comunista.- CLASIFICACION: _____

DATOS COMPLEMENTARIOS: _____

Est. Civil Cónyuge Hijos

Otros familiares

026976

Fecha	Documentos	ANTECEDENTES A REGISTRAR
8/1/76	D-0001	Afiliada al Partido Comunista Nro.18176; fecha de ingreso 5/7/62.-Microfilm incautado a RODNEY ARISMENDI.-Eval. B-2.-(S).-
17/5/76	D. 0689	-Indica lo mismo que el doc. anterior. Eval. B-1 (U).-

J. C. J. 026976

Dpto. 1

Apellidos C. de PEREYRA

Nombres Benita

Documentos: Af. al P.C.No.: 18176

Ant, Secc. A B C D E G V

[X] [ ] [ ] [ ] [ ] [ ] [ ]

Secreto

026976 ANTECEDENTES 54

8.1.76 - Doc. 0001 - Eval. B - 2 (J)

Oriental 87 años

Fecha de Ing.: 5.7.62

Calle 3 R. 5 - Carandí - FLORIDA

QCA 2957

Inf. de caso.-

SERVICIO DE INTELIGENCIA
División I
(Seguridad)

MINISTERIO DE DEFENSA NACIONAL
SERVICIO DE INFORMACION DE DEFENSA
M/F
I.A.C. 026977-9

Sección TSI
Act. Ant. Nac.
Ficha N.º [redacted]

Nombres y Apellidos: C. de PEREIRA, Eves.

Fecha de Nacimiento:

Lugar de Nacimiento:
(País - Ciudad o Localidad - etc.)

Cred. Civ.: Serie N.º Ced. Identidad:

Otros documentos:
(Pasaporte - Libreta Enrolam. - etc.)

Foto

Domicilio:
(Ciudad o Localidad) (Calle) (N.º) (Telef.)

Filiación
- Edad Aparente Color del Cutis
- Color del Cabello Estatura Aproximada
- Complexión Aspecto Social
- Señas particulares

Ficha confeccionada en el 13
22480

026977

A52

ACTIVIDADES

(1) Laborales: Profesión ..... Lugar de trabajo .....

Cargo ..... Antigüedad .....

Otras Actividades .....

.....

(2) Políticas: Ideología ..... Actuación .....

Antecedentes .....

Antecedentes familiares .....

(3) Sociales: Estado Civil ..... Religión ..... Figuración .....

Grado Instrucción ..... Lugares que frecuenta .....

(4) Económicas: Situación ..... Capital aprox. ..... Vehículo .....
marca y N.o

Otros datos .....

Datos Complementarios .....

Apreciación Personal Gral. .....

.....

.....

C. de PEREIRA, FICHA COMPLEMENTARIA Eves. F 3

Documento		026972 Antecedentes
Fecha	Origen	
7-Mar-964.	Dep.I(Seg.).- B-77-D-2.-	- En el allanamiento de la finca de la calle Acevedo Díaz Nº 1868, efectuado por la Policía de Montevideo, el día 7 de los corrientes, fue localizado abundante propaganda trotskista y se encontró además un registro de contribuyentes, donde figura el nombre del requerido junto a las siguientes anotaciones:(13-3) Mar Atlántico 1561 $10,oo PV.-Sin evaluar.-(U)

SERVICIO DE INFORMACION
DE DEFENSA
Dep. 1

026978-7

F51

Confeccionado el 28.2.73

VARIOS

FOTO

Apellidos C.de PEREIRA

Nombres Rosaura.

Fecha de Nacimiento

Lugar de Nacimiento

Est. Civil

Cred. Civica Céd. Identidad

Otros Documentos

Ocupación

Padre

Madre

Domicilio Ciudad

Otros datos

22431

FICHA COMPLEMENTARIA

ts2

DOCUMENTO		026978 ANTECEDENTES
Fecha	Origen	
NOV.1971	LISTA 988 PDC F.A	Candidato como 30.titular a la Junta Departamental por el dpto. de Aritgas sub lema Frente del pueblo(SS)
NOV.1971	LISTA 988 PDC F.A	Candidato como 2do.suplente del 9.titular a la Junta Departamental por el dpto.de Artigas sub lema Frente del pueblo(SS)

SERVICIO DE INTELIGENCIA
División I
(Seguridad)

MINISTERIO DE DEFENSA NACIONAL
SERVICIO DE INFORMACION DE DEFENSA
M / F
026979-5

Sección «A»
Act. Ant. Nac.
Ficha N.º [redacted]

Nombres y Apellidos: C. de PEREZ . . Carmen

Foto

Fecha de Nacimiento: .....

Lugar de Nacimiento: .....
(País - Ciudad o Localidad - etc.)

Cred. Civ.: Serie ..... N.º ..... Ced. Identidad: .....

Otros documentos: .....
(Pasaporte - Libreta Enrolam. - etc.)

Domicilio: .....
(Ciudad o Localidad) (Calle) (N.º) (Telef.)

Filiación

Edad Aparente ..... Color del Cutis .....

Color del Cabello ..... Estatura Aproximada .....

Complexión ..... Aspecto Social .....

Señas particulares .....

.....

Ficha confeccionada en [redacted], el [redacted]

[redacted]

026979

F52

ACTIVIDADES

(1) Laborales: Profesión ..... Lugar de trabajo .....

Cargo ..... Antigüedad .....

Otras Actividades .....

.....

(2) Políticas: Ideología Comunista.- ..... Actuación .....

Antecedentes .....

Antecedentes familiares .....

(3) Sociales: Estado Civil ..... Religión ..... Figuración .....

Grado Instrucción ..... Lugares que frecuenta .....

(4) Económicas: Situación ..... Capital aprox. ..... Vehículo .....
marca y N.o

Otros datos .....

Datos Complementarios .....

Apreciación Personal Gral. .....

.....

.....

PEREZ, Carmen C. de.- FICHA COMPLEMENTARIA 453

Documento		026979 Antecedentes
Fecha	Origen	
1) 2-VII-963	.-Inf.Región Militar No.3.- B-21-D-19	1) Informan que es maestra de una Escuela de Recuperación Psiquica.-

SERVICIO DE INFORMACION DE DEFENSA

Dep. 1

026980-3 18 SET. 1974

Confeccionado el _____

V A R I O S

FOTO

Apellidos C. de PIAZZA

Nombres Norma

Fecha de Nacimiento _____

Lugar de Nacimiento _____

Est. Civil _____

Cred Cívica _____ Céd. Identidad _____

Otros Documentos _____

Ocupación ANCAP - Jefe de Sección

Padre _____

Madre _____

Domicilio _____ Ciudad _____

Otros datos _____

22483

Imp. CHIESA Hnos. Ltda. 10.000 - 11 - 73

026980

FICHA COMPLEMENTARIA

F 52

DOCUMENTO		ANTECEDENTES
Fecha	Origen	
12.9.74	D. 2304	Izquierdista.-Ev.:F-6.-qq-.

026981-1

FSL

SERVICIO DE INFORMACION
DE DEFENSA
Dep. 1

Confeccionado el 20.8.73.

V A R I O S

FOTO

Apellidos C. de PINTOS

Nombres Francisca

Fecha de Nacimiento

Lugar de Nacimiento

Est. Civil

Cred. Cívica ..... Céd. Identidad

Otros Documentos

Ocupación

Padre

Madre

Domicilio ..... Ciudad

Otros datos

Imp. CHIFSA

026981

FICHA COMPLEMENTARIA

F52

DOCUMENTO		ANTECEDENTES
Fecha	Origen	
1971.	Lista 481.	_Candidato como 85º.titular a la C.de Representantes, por la lista Jubilados y Pensionistas._(W).

VARIOS

026982-9

12.07.82

Dep. I Secc. I

Sub Secc. A/N

Ficha Nº ..... Confec. .....

JUNTA DE COMANDANTES EN JEFE

S. I. D.

C. de PIREZ — Apellidos

Zulmira — Nombres

DOCUMENTOS: C/C. ..... Serie ..... Nº ..... C/I. 1.635.313-2 Nº ..... Dpto.

OTROS DOC. ..... Pasaporte ..... Lib. Enrol. ..... etc.

NACIMIENTO: ..... Fecha ..... Lugar

DOMICILIO: ..... Calle ..... Nº ..... Teléf. ..... Ciudad o Localidad

PROFESION U OCUPACION: .....

LUGAR: ..... CARGO: .....

IDEOLOGIA POLITICA: ..... CLASIFICACION: .....

DATOS COMPLEMENTARIOS ..... Est. Civil ..... Cónyuge ..... Hijos

Otros familiares

Fecha	Documentos	026982 ANTECEDENTES A REGISTRAR	FJ2
09.07.82	16.712 pag 28	A través del Servicio Paz y Justicia dirige carta al Sr. Presidente de la República, la cual firma junto a otras madres de sediciosos detenidos, solicitando Amnistía para los mismos. - Eval.: A-1. Indica ( ) ( ) ( ) ( ) (M) (VL) (GM) (LA).	

SERVICIO DE INFORMACION DE DEFENSA

Dep. 1

026983-7

Confeccionado el 23/9/1973

Fc 1

V A R I O S

FOTO

Apellidos C . de PIROTTO

Nombres Lilia

Fecha de Nacimiento

Lugar de Nacimiento

Est. Civil

Cred. Civica Céd. Identidad

Otros Documentos

Ocupación Profesora de UTU

Padre

Madre

Domicilio Ciudad SALTO

Otros datos

24/486

026983

FICHA COMPLEMENTARIA

DOCUMENTO		ANTECEDENTES
FECHA	ORIGEN	
13/III/1972	D.322 Def.Civil	-Figura en una relación de Profesores de UTU afiliados al Frente Amplio en Salto.-(J).-

11941 / 82	- POSEE ANTECEDENTES EN EL CO.NA.E -
PAG. 832	EVAL - A - 1.Cc0) INDICA ( ) ( ) ( )

026984-5

SERVICIO DE INFORMACION DE DEFENSA

Dep. 1

V A R I O S

Confeccionado el 5.10.77

Apellidos C. de POMBO

Nombres Mercedes

Fecha de Nacimiento

Lugar de Nacimiento

Est. Civil

Cred. Cívica ..... Céd. Identidad .....

Otros Documentos

Ocupación

F O T O

Padre

Madre

Domicilio Fray Marcos - FLORIDA Ciudad

Otros datos:

chiesa hnos. - 4.000 - 5.77

026984

FICHA COMPLEMENTARIA

DOCUMENTO		ANTECEDENTES
Fecha	Origen	
30.12.76 PEI No. 106/D2/76	D. 1629 DEI	- Figura en una nómina de personas del Departamento de Florida que recibieron propaganda izquierdista en el año 1976.- Entre la misma se puede citar: "PEKIN Y CHINA RECONSTRUYEN" y " EL MENSAJERO DE SAN ANTONIO".- Eval. A-1.- (S).-

JUNTA COMANDANTES EN JEFE 026985 -2

Dep. 1

Confeccionado el 12.9.77.

V A R I O S

FOTO

Apellidos C de PONS

Nombres Dora.

Fecha de Nacimiento

Lugar de Nacimiento

Est. Civil

Cred Cívica ..... Céd. Identidad .....

Otros Documentos

Ocupación

Padre

Madre

Domicilio ..... Ciudad .....

Otros datos

IMP. CHIESA Hnos. Ltda. 3.03. - 5 - 76

026985

FICHA COMPLEMENTARIA

DOCUMENTO		ANTECEDENTES
Fecha	Origen	
9.4.73	Doc 648	-Figura en una lista de Trabajadores de la Enseñanza Industrial y Agraria, donde se hace un llamamiento a incorporarse al Frente Amplio.- Evaluación F-2.(JJ)
	11941 / 82 PAG. 832	- POSEE ANTECEDENTES EN EL CO.NA.E - EVAL - A - 1.(Cco) INDICA ( ) ( ) ( )

19/6/78 - Se constata la falta de ficha carátula.-

FS 1

JUNTA DE COMANDANTES EN JEFE 026986-0

S. I. D.

Dep. I Secc. I

Sub Secc. A/N

Ficha N.° ..... Confec. ....

...C...de..FORMA..... .....Flor.....

Apellidos Nombres

FALTA FICHA CARATULA

DOCUMENTOS: C/C. ..... C/I. .....

Serie N.° N.° Dpto.

OTROS DOC. .....

Pasaporte Lib. Enrol. etc.

NACIMIENTO: .....

Fecha Lugar

DOMICILIO: .....

Calle N.° Teléf. Ciudad o Localidad

PROFESION U OCUPACION: .....

LUGAR: ..... GO: .....

IDEOLOGIA POLITICA: ..... CLASIFICACION: .....

DATOS COMPLEMENTARIOS: .....

Est. Civil Cónyuge Hijos

.....

Otros familiares

16/9/78-Se constató la falta de ficha carátula

F 1

JUNTA DE COMANDANTES EN JEFE

S. I. D.

026987-8

Dep. I Secc. I

Sub Secc. A/N

Ficha N.° ..... Confec. ....

C. de FORCELA ..... Cecilia .....

Apellidos Nombres

FALTA FICHA CARATULA

DOCUMENTOS: C/C. ..... C/I. .....

Serie N.° N.° Dpto.

OTROS DOC. .....

Pasaporte Lib. Enrol. etc.

NACIMIENTO: .....

Fecha Lugar

DOMICILIO: .....

Calle N.° Teléf. Ciudad o Localidad

PROFESION U OCUPACION: .....

LUGAR: ..... ( ):O: .....

IDEOLOGIA POLITICA: ..... CLASIFICACION: .....

DATOS COMPLEMENTARIOS: .....

Est. Civil Cónyuge Hijos

Otros familiares

SERVICIO DE INTELIGENCIA

Dep. I (Seguridad)

Sección

MINISTERIO DE DEFENSA NACIONAL
SERVICIO DE INFORMACION DE DEFENSA

M / F

Ficha No. [redacted] confeccionada el 14-V-965

026988-6

Foto

Apellidos C. de PRAGAT ó PRAGDT

Nombres Milena

Fecha de Nacimiento:

Lugar de Nacimiento:

Cred. Civ.: Ced. Identidad:

Prontuario: F. Censal:

Padre:

Madre:

Domicilio: Simón Martinez 10023(Santiag- az- Ciudad:
U.T.E. 32113 quez.

Otros datos (Documentos y señas personales)

026988

FICHA COMPLEMENTARIA

Documento			Antecedentes
N.º	Fecha	Origen	
B-77-D-26	Mayo 1965		Recibe correspondencia de RAUL REZZANO AGUIRRE procedente desde la Universidad Amistad de los Pueblos(Rusia), dirigida a la calle Simón Martinez 10023(Santiago Vazquez.-

026989-4

F1

SERVICIO DE INFORMACION DE DEFENSA

Dep. 1

Confeccionado el 8-X-1970

V A R I O S

FOTO

Apellidos C.de PUCHET

Nombres María Emilia

Fecha de Nacimiento

Lugar de Nacimiento

Est. Civil

Cred. Cívica Ced. Identidad

Otros Documentos

Ocupación

Padre

Madre

Domicilio Ciudad

Otros datos

82

FICHA COMPLEMENTARIA

DOCUMENTO		026989 ANTECEDENTES
Fecha	Origen	
Año 1962	Lista 4190 U.Popular	-8°Candidato al Concejo Departamental, 4°Titular a la Junta Departamental y 11°Titular a la Junta Electoral de Durazno.-

SERVICIO DE INFORMACION DE DEFENSA

Dep. I

026990-2

Sección "G"

Fs 1

Gremios

Ficha Nº [redacted]

Nombres y Apellidos: C. de RAMALLO Teresita

Fecha y Lugar Nac.:

Cred. Cív.: Serie Nº Ced. Identidad:

Otros documentos:
(Pasaporte - Libreta Enrolam. - etc.)

Domicilio:
(Ciudad o Localidad) (Calle) (Nº) (Teléf.

Profesión:

Foto

Cargo y Lugar:

Ideol. Política: Act ón: Dirigente

Datos Complementarios: Movimiento de Maestros Urbanos y Rurales Unidos

Apreciación General:

Ficha confeccionada: 17/4/67

FICHA COMPLEMENTARIA

752

Documento		Antecedentes
Fecha	Origen	026990
1/62 4	---------	Integra las autoridades del Movimiento de Maestros Urbanos y Rurales Unidos, gremial que está afiliada al F.U.M.- Firmante de una declaración a la Prensa, con motivo de la creación de esta nueva Gremial, que tiene su Sede en el Tala Departamento de Canelones.-

FICHA COMPLEMENTARIA

Documento			026991 ANTECEDENTES
Nº	Fecha	Origen	
	7/7/66		C. DE RICARDI MATILDE Domicilio: Rivera 4519 - Montevideo

SERVICIO INFORMACIONES DE DEFENSA /F

FICHA COMPLEMENTARIA

Documento			026991 ANTECEDENTES
Nº	Fecha	Origen	
	15/VI/966	77/27	Suscriptor de propaganda comunista rusa distribuída por Editorial Pueblos Unidos Domicilio: Rivera 4519 - Montevideo.

026992-8

SERVICIO DE INTELIGENCIA

MINISTERIO DE DEFENSA NACIONAL
SERVICIO DE INFORMACIÓN DE DEFENSA

M / F

FOTO

Fecha Montevideo, 24 de agosto de 1950.

Ficha N.º 797

Nombre C. DE RIVELIA, Avelina.

Nacionalidad

Profesión o actividad Obr. del Cuimus.

Lugar de nacimiento

Documentos que posee

Domicilio Teléf.

FILIACION

Edad aparente color del cutis de los cabellos

estatura aspecto social

señas particulares

026992

Fecha	Contenido
1) 28.VIII.50-	Justicia.

Lugares donde frecuenta

afiliado a

actividad política y donde actúa

COMUNISMO,

Antecedentes policiales

vehículos que posee o que guía

nombre y número de

personas que forman su familia

DATOS COMPLEMENTARIOS

1) Secretaria de Finanzas del Comité de Base de Quimus. Firmó el Llamamiento de Estocolmo.-

21/5/76. 026993-6

JUNTA DE COMANDANTES EN JEFE

S. I. D.

Dep. I Secc. I Sub Secc. A/N

Ficha Nro. _____ Confec. _____

C. de RIVERO (Apellidos) HONCRIA (Nombres)

DOCUMENTOS: C/C BZA5303 (Serie / Nro.) C/I. _____ (Nro. / Dpto.)

OTROS DOC. _____ (Pasaporte / Lib. Enrol. / etc.)

NACIMIENTO: 69 años (1968) (Fecha / Lugar)

DOMICILIO: T. Narvaja 1561/8 (Calle / Nro.) Móo. (Teléf. / Ciudad o Localidad)

PROFESION U OCUPACION: Pensionista.

LUGAR: _____ CARG _____

IDEOLOGIA POLITICA: Comunista.- CLASIFICACION: _____

DATOS COMPLEMENTARIOS: _____

Est. Civil Cónyuge Hijos

Otros familiares

026993

Fecha	Documentos	ANTECEDENTES A REGISTRAR
8/1/76	D-0001	Afiliada al Partido Comunista Nro.3,161, fecha de ingreso 30/9/68.-Microfilm incautado a RODNEY ARISMENDI.-Eval/ B-2.-(S).- Presentada por Miguel A. GARCIA.-

J. C. J.

Dpto. 1

026993

F3

Apellidos C. de RIVERO

Nombres Honorina

Documentos: Af. al P.C.No.: 34161

Ant, Secc.	A	B	C	D	E	G	V
	X						

Secreto

026993 ANTECEDENTES

8.1.76 - Doc. 0001 - Eval. B - 2 (J)

Oriental 69 años

Fecha de Ing. : 30.9.68

T. Narvaja 1561/8 - Montevideo.-

BZA 5303

Pensionista - Presentada por Miguel A. García.-

SERVICIO DE INFORMACION
DE DEFENSA
Dep. 1

026994-4

F51

Confeccionado el 15.11.72.

VARIOS

FOTO

Apellidos C. de RODRIGUEZ

Nombres Concepción

Fecha de Nacimiento

Lugar de Nacimiento

Est. Civil

Cred. Civica Céd. Identidad

Otros Documentos

Ocupación

Padre

Madre

Domicilio Ciudad

Otros datos

FICHA COMPLEMENTARIA

DOCUMENTO		026994 ANTECEDENTES
Fecha	Origen	
1971.	Lista 9988	Candidato como 2do.suplente del 18º.titular a la Cámara de Representantes,por el Dpto.de Montevideo,sub.lema "Frente del Pueblo".. (*).

SERVICIO DE INFORMACION
DE DEFENSA
Dep. I

026995-1

2-5-5 Sección
Act. Ant. Nac.
Ficha Nº .....

Nombres y Apellidos: C. de RODRIGUEZ, Marta.

Fecha de Nacimiento: .....

Lugar de Nacimiento: .....
(País - Ciudad o Localidad - etc.)

Cred. Cív.: Serie ..... Nº ..... Ced. Identidad: .....

Otros documentos: .....
(Pasaporte — Libreta Enrolam. — etc.)

FOTO

Domicilio: .....
(Ciudad o Localidad) (Calle) Nº Teléf

Filiación

Edad aparente ..... Color del Cutis .....

Color del Cabello ..... Estatura Aproximada .....

Complexión ..... Aspecto Social .....

Señas particulares .....

Ficha confeccionada en Montevideo el 3 de mayo de 1967.

Fórm. 1

026905

Fs-2

ACTIVIDADES

(1) **Laborales:** Profesión Maestro Lugar de trabajo

Cargo Antigüedad

Otras Actividades

(2) **Políticas:** Ideología FIDELISTA Actuación

Antecedentes

Antecedentes familiares

(3) **Sociales:** Estado Civil Religión Figuración

Grado Instrucción Lugares que frecuenta

(4) **Económicas:** Situación Capital aprox. Vehículo
marca y Nº

Otros datos

Datos Complementarios

Apreciación Personal Gral.

FICHA COMPLEMENTARIA

Documento		026905 ANTECEDENTES
Fecha	Origen	
Año 1966.	Lista "FIDEL" Maldonado.- 4001.-	Figura como 1llo.Titular a la Junta Departamental de Maldonado, en las listas del "Frente Izquierda de Liberación" en las Elecciones Nacionales del c rriente año.-
13/III/972	D.322 Def.Civil	Figura en una relación de Maestros afiliados al Frente A plio en Salto.-(J).

11941 / 82	- POSEE ANTECEDENTES EN EL CO.NA.E -
PAG. 839	EVAL - A - 1.(Cd) INDICA ( ) ( ) ( )

Fs 1

SERVICIO DE INTELIGENCIA
División I
(Seguridad)

MINISTERIO DE DEFENSA NACIONAL
SERVICIO DE INFORMACIONES DE DEFENSA
026996-9

Sección -A-
Act. Ant. Nac.
Ficha N° 0007

Nombres y Apellidos: C.de SABARROS Celia

Foto

Fecha de Nacimiento: .....

Lugar de Nacimiento: .....
(País - Ciudad o Localidad - etc.)

Cred. Civ.: Serie ..... N.° ..... Ced. Identidad: .....

Otros documentos: .....
(Pasaporte - Libreta Enrolam. - etc.)

Domicilio: .....
(Ciudad o Localidad) (Calle) (N.°) (Telef.)

Filiación

Edad Aparente ..... Color del Cutis .....

Color del Cabello ..... Estatura Aproximada .....

Complexión ..... Aspecto Social .....

Señas particulares .....

Ficha confeccionada en ..... el .....

026996

F2

ACTIVIDADES

(1) Laborales: Profesión Maestra Lugar de trabajo .....

Cargo ..... Antigüedad .....

Otras Actividades .....

.....

(2) Políticas: Ideología COMUNISTA ..... Actuación .....

Antecedentes .....

Antecedentes familiares .....

(3) Sociales: Estado Civil ..... Religión ..... Figuración .....

Grado Instrucción ..... Lugares que frecuenta .....

(4) Económicas: Situación ..... Capital aprox. ..... Vehículo ..... marca y N.o

Otros datos .....

Datos Complementarios .....

Apreciación Personal Gral. .....

C. de SABARROS — FICHA COMPLEMENTARIA — Celia — F-3

Documento		026996 Antecedentes
Fecha	Origen	
6.X.962	Marcha	Firmante de un manifiesto del Movimiento de Trabajadores de la Cultura (integrantes del FIDEL). Firmó manifiesto de "Mil Cien intelectuales del FIDEL".
16/XII/1965	75/2732	Firmante de un manifiesto de Docentes, Profesionales y Artistas en contra de las Medidas de Pro ta Seguridad.

SERVICIO DE INFORMACION
DE DEFENSA
Dep. I

MINISTERIO DE DEFENSA NACIONAL
SERVICIO DE INFORMACION DE DEFENSA
M / F
026997-74

Fo 1
. . . . . Sección
Act. Ant. Nac.
Ficha Nº 2106

Nombres y Apellidos: C. de SACCHI Stela

Fecha de Nacimiento: .....

Lugar de Nacimiento: .....
(País - Ciudad o Localidad - etc.)

Cred. Cív.: Serie ..... Nº ..... Ced. Identidad: .....

Otros documentos: .....
(Pasaporte - Libreta Enrolam. - etc.)

FOTO

Domicilio: .....
(Ciudad o Localidad) (Calle) Nº Teléf.

Filiación

Edad aparente ..... Color del Cutis .....

Color del Cabello ..... Estatura Aproximada .....

Complexión ..... Aspecto Social .....

Señas particulares .....

.....

Ficha confeccionada en Montevideo el 29 de Julio de 1966

026997

F2

ACTIVIDADES

(1) **Laborales:** Profesión profesor Lugar de trabajo .....

Cargo ..... Antigüedad .....

Otras Actividades .....

.....

(2) **Políticas:** Ideología ..... Actuación .....

Antecedentes .....

Antecedentes familiares .....

(3) **Sociales:** Estado Civil ..... Religión ..... Figuración .....

Grado Instrucción ..... Lugares que frecuenta .....

(4) **Económicas:** Situación ..... Capital aprox. ..... Vehículo .....
marca y Nº

Otros datos .....

Datos Complementarios .....

Apreciación Personal Gral. .....

.....

.....

F-3

FICHA COMPLEMENTARIA

Documento		026997 Antecedentes
Fecha	Origen	
16/XII/1965	75/2732	Firmante de un manifiesto de Docentes, Profesionales y Artistas en contra delas Medidas de Pronta Seguridad.

026998 -S ~~0000.~~ /F

~~SERVICIO DE INTELIGENCIA~~
MINISTERIO DE DEFENSA NACIONAL
SERVICIO DE INFORMACION DE DEFENSA
M/F

~~I. A. 03-3026~~

FOTO

Fecha Montevideo, 31 de marzo de 1955.

Ficha N.º [redacted]

Nombre C. de SANTANA, Edelma.

Nacionalidad

Profesión o actividad

Lugar de nacimiento

Documentos que posee

Domicilio Teléf.

FILIACION

Edad aparente color del cutis de los cabellos estatura aspecto social señas particulares

[redacted]

	Fecha	Contenido
1)	31.III.55	Justicia

026998

Lugares donde frecuenta .....

..... afiliado a .....

..... actividad política y donde actúa .....

Antecedentes policiales .....

..... vehículos que posee o que guía .....

..... nombre y número de personas que forman su familia .....

DATOS COMPLEMENTARIOS

1) Secretaria de la Comisión Directiva del Centro Cultural Cerrito de la Victoria. En su calidad de tal firma una invitación publicada en esta edición en la que se expresa a sus afiliados (del Centro) a concurrir a una conferencia que dictará el comunista Dr. Juan Fco.Pazos sobre "La Poliomielitis" el próximo 2 de abril en su sede social.-

VARIOS

12.07.82

JUNTA DE COMANDANTES EN JEFE

S. I. D.

026999-3

Dep. I Secc. I

Sub Secc. A/N

Ficha Nº ..... Confec. .....

C. de SANTO — Angelino

Apellidos — Nombres

DOCUMENTOS: C/C. ..... C/I. 848.020

Serie — Nº — Nº — Dpto.

OTROS DOC. .....

Pasaporte — Lib. Enrol. — etc.

NACIMIENTO: .....

Fecha — Lugar

DOMICILIO: .....

Calle — Nº — Teléf. — Ciudad o Localidad

PROFESION U OCUPACION: .....

LUGAR: ..... CARGO: .....

IDEOLOGIA POLITICA: ..... CLASIFICACION: .....

DATOS COMPLEMENTARIOS .....

Est. Civil — Cónyuge — Hijos

.....

Otros familiares

169733

Fecha	Documentos	026999 ANTECEDENTES A REGISTRAR
09.07.82	16.712 PAG 30	A través del Servicio Paz y Justicia dirige carta al Sr. Presidente de la República, la cual firma junto a otras madres de sediciosos detenidos, solicitando Amnistía para los mismos. - Eval.: A-1. Indica ( ) ( ) ( ) ( ) (M) (VL) (GM) (LA).

VARIOS

027000-9

09.0782

Fs 1

JUNTA DE COMANDANTES EN JEFE

S. I. D.

Dep. I Secc. I

Sub Secc. A/N

Ficha Nº ..... Confec. .....

C. de SARNIGUET (Apellidos) Dominga (Nombres)

DOCUMENTOS: C/C. ..... (Serie / Nº) C/I. 488.906 (Nº / Dpto.)

OTROS DOC. ..... (Pasaporte / Lib. Enrol. / etc.)

NACIMIENTO: ..... (Fecha / Lugar)

DOMICILIO: ..... (Calle / Nº / Teléf. / Ciudad o Localidad)

PROFESION U OCUPACION: .....

LUGAR: ..... CARGO: .....

IDEOLOGIA POLITICA: ..... CLASIFICACION: .....

DATOS COMPLEMENTARIOS .....

Est. Civil / Cónyuge / Hijos

Otros familiares

Fecha	Documentos	027000 ANTECEDENTES A REGISTRAR	F-2
09.07.82	16.712	A través del Servicio Paz y Justicia dirige carta al Sr. Presidente de la República, la cual firma junto a otras madres de sediciosos detenidos, solicitando Amnistía para los mismos. - Eval.: A-1. Indica ( ) ( ) ( ) ( ) (M) (VL) (GM) (LA).	

16/9/78 Se constata la falta de ficha caratula

FdA

JUNTA DE COMANDANTES EN JEFE 027001-7

S. I. D.

Dep. I Secc. I

Sub Secc. A/N

Ficha N.° ..... Confec. ....

C..de SAROBIO (Apellidos) Nelly (Nombres)

FALTA FICHA CARATULA

DOCUMENTOS: C/C. ..... (Serie / N.°) C/I. ..... (N.° / Dpto.)

OTROS DOC. ..... (Pasaporte / Lib. Enrol. / etc.)

NACIMIENTO: ..... (Fecha / Lugar)

DOMICILIO: ..... (Calle / N.° / Teléf. / Ciudad o Localidad)

PROFESION U OCUPACION: Maestra

LUGAR: ..... C): .....

IDEOLOGIA POLITICA: ..... CLASIFICACION: .....

DATOS COMPLEMENTARIOS: ..... (Est. Civil / Cónyuge / Hijos)

Otros familiares

Fecha	Documentos	027001 ANTECEDENTES A REGISTRAR

SERVICIO DE INTELIGENCIA

Dep. I (Seguridad)

Sección .....

MINISTERIO DE DEFENSA NACIONAL
SERVICIO DE INFORMACION DE DEFENSA
M/F

Ficha N.o 2719 confeccionada el [illegible]

027002-5

Foto

Apellidos [illegible]

Nombres [illegible]

Fecha de Nacimiento: .....

Lugar de Nacimiento: .....

Cred. Civ.: ..... Ced. Identidad: .....

Prontuario: ..... F. Censal: .....

Padre: .....

Madre: .....

Domicilio: [illegible] Ciudad: [illegible]

Otros datos (Documentos y señas personales) .....

FICHA COMPLEMENTARIA

Documento			Antecedentes
N.º	Fecha	Origen	027002
D-6	31.7.65		[illegible] Evaluación F-6.

SERVICIO DE INFORMACION DE DEFENSA
Dep. I

027003-2

Ficha Nº ..... confeccionada el 5-V-967

Sección .....

FOTO

Apellidos C. de SCALA

Nombres E.

Fecha de Nacimiento: .....

Lugar de Nacimiento: .....

Cred. Civ.: ..... Ced. Identidad: .....

Prontuario: ..... F. Censal: .....

Padre: .....

Madre: .....

Domicilio: ..... Ciudad: .....

Otros datos (Documentos y señas personales) .....

Férm. 3

027003

FICHA COMPLEMENTARIA

Documento			ANTECEDENTES
Nº	Fecha	Origen	
B-77 D-224	20-XI-966		-Figura en una relación de los personales de T.V. Canal "5" (S.O.D.R.E.) del año 1964. En la misma figura como perteneciendo al funcionariado Especializado (Cont.).-

22/5/76.- 027004-1

F-1

JUNTA DE COMANDANTES EN JEFE

S. I. D.

Dep. I Secc. I

Sub Secc. A/N

Ficha Nro. _____ Confec._____

C. de SEGOVIA — Apellidos

María Felipa. — Nombres

DOCUMENTOS: C/C _____ (Serie / Nro.) C/I. _____ (Nro. / Dpto.)

OTROS DOC. _____ (Pasaporte / Lib. Enrol. / etc.)

NACIMIENTO: 76 años (1969). — Fecha — Oriental, — Lugar

DOMICILIO: Vásquez Sagastume 512 — Calle / Nro. / Teléf. — Montevideo. — Ciudad o Localidad

PROFESION U OCUPACION: Jubilada.

LUGAR: _____ CARGO: _____

IDEOLOGIA POLITICA: _____ CLASIFICACION: _____

DATOS COMPLEMENTARIOS: Est. Civil CB61 Cónyuge Hijos

027004

Fecha	Documentos	ANTECEDENTES A REGISTRAR
8/1/76	D-0001	Afiliada al Partido Comunista Nro. 39977, fecha de ingreso 30.8.69 Fue presentada por Miguel A. GARCIA.- Microfilm incautado a RODNEY ARISMENDI/ Eval. B-2.- (S).-

J. C. J.

Dpto. 1

027004

Apellidos C. de SEGOVIA

Nombres Ma. Felipa

Documentos: Af. al N.C.No.: 39977

Ant, Secc.	A	B	C	D	E	G	V
	X						

Secreto

027004 **ANTECEDENTES**

8.1.76 - Do . 0001 - Eval. B - 2 (J)

Oriental 76 años

Fecha de Ing.: 30.8.69

Vazquez Sagastume 512 - Montevideo.-

Jubilada - Presenta Miguel A. García.

SERVICIO DE INTELIGENCIA
División I
(Seguridad)

MINISTERIO DE DEFENSA NACIONAL
SERVICIO DE INFORMACION DE DEFENSA
M/F
027005 - 31 - 1008

F1

Sección
Act. Ant. Nac.
Ficha N. 4895

Nombres y Apellidos: C. de SEQUEIRA, Aurora.

Fecha de Nacimiento:

Lugar de Nacimiento:
(País - Ciudad o Localidad - etc.)

Cred. Civ.: Serie ..... N.º ..... Ced. Identidad:

Otros documentos:
(Pasaporte - Libreta Enrolam. - etc.)

Foto

Domicilio:
(Ciudad o Localidad) (Calle) (N.º) (Telef.)

Filiación
- Edad Aparente ..... Color del Cutis .....
- Color del Cabello ..... Estatura Aproximada .....
- Complexión ..... Aspecto Social .....
- Señas particulares .....

Ficha confeccionada en Montevideo ~~[illegible]~~ 20 de eoctubre de 1964.-

027005

ACTIVIDADES

(1) Laborales: Profesión Maestra Lugar de trabajo

Cargo Antigüedad

Otras Actividades

(2) Políticas: Ideología Union Popular Actuación

Antecedentes Firmante de un manifiesto de la Union Popular. Marcha d
23-XI-962.- B-75-(1)-D-27.-

Antecedentes familiares

(3) Sociales: Estado Civil Religión Figuración

Grado Instrucción Lugares que frecuenta

(4) Económicas: Situación Capital aprox. Vehículo
marca y N.o

Otros datos

Datos Complementarios

Apreciación Personal Gral.

027006-6

SERVICIO DE INFORMACION DE DEFENSA

Dep. 1

Confeccionado el 8-X-1970

VARIOS

FOTO

Apellidos C.de SILVA

Nombres Leonilda

Fecha de Nacimiento

Lugar de Nacimiento

Est. Civil

Cred. Cívica Ced Identidad

Otros Documentos

Ocupación

Padre

Madre

Domicilio Ciudad

Observaciones

FICHA COMPLEMENTARIA

DOCUMENTO		027006 ANTECEDENTES
Fecha	Origen	
Año 1962	Lista 4190 U.Popular	100°Titular a la Junta Departamental de Rivera.-

Ficha confeccionada el dia 23 de octubre de 1972

Fs1

MINISTERIO DE DEFENSA NACIONAL
S. I. D.

027007-4

Dep. 1 Secc. I
Sub-Secc. A/N
Ficha Nro..... Confec. .....

C. de SOSA (Apellidos) Elídia. (Nombres)

DOCUMENTOS: C/C. (Serie / Nro.) C/I. (Nro. / Dpto.)

OTROS DOC. (Pasaporte / Lib. Enrol. / etc.)

NACIMIENTO: (Fecha / Lugar)

DOMICILIO: (Calle / Nro. / Teléf. / Ciudad o Localidad)

PROFESION U OCUPACION:

LUGAR: CARGO:

IDEOLOGIA POLITICA: CLASIFICACION: Socialista

DATOS COMPLEMENTARIOS: (Est. Civil / Conyuge / Hijos)

Otros datos

027007

Fecha	Documentos	ANTECEDENTES A REGISTRAR
Nov. 1971.	lista 190 Lavalleja.	Figura enmo 14ª Titular a la Junta Departamental del Dpto. de Lavalleja, en las Elecciones Nacionales de 1971. (R)
NOV.1971	LISTA 988 PDC F.A	Candidato como 14.titular a la Junta Departamental por el dpto.de Lavalleja sub lema Frente de Lavalleja(SS)
1971.	Lista 1808.	Candidato como 14.titular a la Junta Departamental por el dpto.de Lavalleja sub lema Frente de Lavalleja (SS)

027008-2

SERVICIO DE INTELIGENCIA

MINISTERIO DE DEFENSA NACIONAL
SERVICIO DE INFORMACION DE DEFENSA

M / E

Fecha 13 - XII - 918.-

Ficha N.º 026

[redacted]

FOTO

Nombre C. de Spósito, María.-

Nacionalidad

Profesión o actividad

Lugar de nacimiento

Documentos que posee

Domicilio Brandzen 2087 Teléf.

FILIACION

Edad aparente color del

cutis de los cabellos

estatura aspecto social

señas particulares

[redacted]

Fecha	Contenido
(1)25-XI-48	Inf.F.Chavez

027008

F-2

Lugares donde frecuenta

afiliado a

actividad política y donde actúa

Antecedentes policiales

vehículos que posee o que guía

nombre y número de

personas que forman su familia

DATOS COMPLEMENTARIOS

(1)No se tiene conocimiento de que sea simpatizante del P. Comunista, pero ha sido visitada por una comisión pro-colecta la revista "Nosotras".-

SERVICIO DE INTELIGENCIA

Dep. I (Seguridad)

Sección:

MINISTERIO DE DEFENSA NACIONAL M/F
SERVICIO DE INFORMACION DE DEFENSA

Ficha N.º 2997 confeccionada el 31-V-965

027009-0

Foto

Apellidos C.de STARAKON

Nombres Nina

Fecha de Nacimiento:

Lugar de Nacimiento:

Cred. Civ.: **Ced. Identidad:**

Prontuario: **F. Censal:**

Padre:

Madre:

Domicilio: Berna 2046 (Cerro) Ciudad: Montevideo

Otros datos (Documentos y señas personales)

FICHA COMPLEMENTARIA

Documento			027009 Antecedentes
N.º	Fecha	Origen	
B.76-D.10	28-V-965		-Desde Rusia le remiten correspondencia dirigida a Berna 2016 (Cerro).-

SERVICIO DE INTELIGENCIA
División I
(Seguridad)

MINISTERIO DE DEFENSA NACIONAL M/F
SERVICIO DE INFORMACION DE DEFENSA
027010-8

Sección 51
Act. Ant. Nac.
Ficha N.º 4221

Nombres y Apellidos: C. de TELLECHEA, Ema.-

Fecha de Nacimiento: .....

Lugar de Nacimiento: .....
(País - Ciudad o Localidad - etc.)

Cred. Civ.: Serie ..... N.º ..... Ced. Identidad: .....

Otros documentos: .....
(Pasaporte - Libreta Enrolam. - etc.)

Foto

Domicilio: Minas .-
(Ciudad o Localidad) (Calle) (N.º) (Telef.)

Filiación
- Edad Aparente ..... Color del Cutis .....
- Color del Cabello ..... Estatura Aproximada .....
- Complexión ..... Aspecto Social .....
- Señas particulares .....

Ficha confeccionada en Montevideo, el 20 de agosto de 1964.

[redacted]

027010

ACTIVIDADES

(1) Laborales: Profesión ..... Lugar de trabajo .....

Cargo ..... Antigüedad .....

Otras Actividades .....

.....

(2) Políticas: Ideología ..... Actuación .....

Antecedentes .....

Antecedentes familiares .....

(3) Sociales: Estado Civil ..... Religión ..... Figuración .....

Grado Instrucción ..... Lugares que frecuenta .....

(4) Económicas: Situación ..... Capital aprox. ..... Vehículo .....
marca y N.o

Otros datos .....

Datos Complementarios .....

Apreciación Personal Gral. .....

.....

.....

FICHA COMPLEMENTARIA C. de TELLECHEA, Ema.-

F-3

Documento		027010 Antecedentes
Fecha	Origen	
17-VI-1964.	B-28-D-26.	- Firmante de una "DECLARACION PUBLICA" remitida al Sr. Ministro de Relaciones Exteriores, publicada en el Diario "La Unión" de la Ciudad de Minas de fecha 16-VI-1964, declaración ésta, en contra de la proyectada reunión de la O.E.A. para estudiar el caso Cuba y firmada por conocidos elementos izquierdistas de ese Departamento.-
24-VI-964	B-75(1)D-292 Epoca	
4-XI-964.-	B.28-D.49.-	-Reside en la ciudad de Minas.-
31-V-1968.	B.44.-D.7.-	Figura en una relación de simpatizantes del P.C. de MINAS.-

MINISTERIO DE DEFENSA NACIONAL
SERVICIO DE INFORMACION DE DEFENSA
M/F

SERVICIO DE INTELIGENCIA

027011-6

~~0016~~

Fs 1

Fecha 3.VII.948.

Ficha N.º 445 Inf.May.Mart.del M.Interior R.Negro.

FOTO

Nombre C. de Torres, Josefa.

Nacionalidad Oriental-casada.

Profesión o actividad

Lugar de nacimiento

Documentos que posee

Domicilio Fray-Bentos.- Teléf.

FILIACION

Edad aparente 60 años color del cutis de los cabellos

estatura aspecto social

señas particulares

027011

Fecha	Contenido
3.VII.48	Inf.May.Mart. M.Int.R.Negro

Lugares donde frecuenta

afiliado a

actividad política y donde actúa

Antecedentes policiales

vehículos que posee o que guía

nombre y número de personas que forman su familia Carlos Torres (esposo)

DATOS COMPLEMENTARIOS

SERVICIO DE INFORMACION
DE DEFENSA
Dep. I

027012-4

..... Sección
Act. Ant. Nac.
Ficha

Nombres y Apellidos: C. de TORRES
María del Carmen

FOTO

Fecha de Nacimiento:

Lugar de Nacimiento:
(País - Ciudad o Localidad - etc.)

Cred. Cív.: Serie ..... Nº ..... Ced. Identidad:

Otros documentos:
(Pasaporte — Libreta Enrolam. — etc.)

Domicilio:
(Ciudad o Localidad) (Calle) Nº Teléf

Filiación

Edad aparente ..... Color del Cutis .....

Color del Cabello ..... Estatura Aproximada .....

Complexión ..... Aspecto Social .....

Señas particulares .....

.....

Ficha confeccionada en Montevideo el 17 de abril de 1967.

Fórm. 1

027012

Fs 2

ACTIVIDADES

(1) **Laborales:** Profesión Maestra Lugar de trabajo .....

Cargo ..... Antigüedad .....

Otras Actividades .....

(2) **Políticas:** Ideología ..... Actuación .....

Antecedentes .....

Antecedentes familiares .....

(3) **Sociales:** Estado Civil ..... Religión ..... Figuración .....

Grado Instrucción ..... Lugares que frecuenta .....

(4) **Económicas:** Situación ..... Capital aprox. ..... Vehículo .....
marca y Nº

Otros datos .....

Datos Complementarios .....

Apreciación Personal Gral. .....

C. de TORRES — FICHA COMPLEMENTARIA — María del Carmen

T-3

Documento		027012	ANTECEDENTES
Fecha	Origen		
11/XI/966	B-75 - D-630	Figura en un llamamiento a apoyar al "FRENTE IZQUIERDA DE LIBERACION" y a votar sus listas en las elecciones correspondientes al año en curso, llamamiento éste que es formulado por los trabajadores de la cultura de dicho Frente.	

Fórm. 2

VARIOS

Fs1

JUNTA DE COMANDANTES EN JEFE
S. I. D.

027013-2

Dep. I Secc. I
Sub Secc. A/N
Ficha Nro. ____ Confec 22.3.8

C. de TRIAS — Apellidos
Aida — Nombres

DOCUMENTOS: C/C ____ Serie ____ Nro. C/I. ____ Nro. ____ Dpto.

OTROS DOC. ____ Pasaporte ____ Lib. Enrol. ____ etc.

NACIMIENTO: ____ Fecha ____ Lugar

DOMICILIO: ____ Calle ____ Nro. ____ Teléf. ____ Ciudad o Localidad

PROFESION U OCUPACION: ____

LUGAR: ____ CARGO: ____

IDEOLOGIA POLITICA: ____ CLASIFICACION: ____

DATOS COMPLEMENTARIOS: ____ Est. Civil ____ Cónyuge ____ Hijos

____ Otros familiares

027013

Fecha	Documentos	ANTECEDENTES A REGISTRAR
22.3.83	1242/80	-"EL DIA" de fecha 25.11.80- Junto con otras personas participa del fallecimiento e invitan para el Sepelio del Ex-Representante Nacional Vivián Trias, fallecido el 24.11.80 Eval A-1.-(GG)

JUNTA DE COMANDANTES EN JEFE
S. I. D.

027014-0

fs 1

Dep. I Secc. I

Sub Secc. A/N

Ficha Nº ..... Confec. 12.6.82

C. de TRUJILLO — Apellidos

Justa — Nombres

DOCUMENTOS: C/C ..... (Serie / Nº) C/I. 259.998 (Nº / Dpto.)

OTROS DOC. ..... (Pasaporte / Lib. Enrol. / etc.)

NACIMIENTO: ..... (Fecha / Lugar)

DOMICILIO: ..... (Calle / Nº / Teléf. / Ciudad o Localidad)

PROFESION U OCUPACION: Labores

LUGAR: ..... CARGO: .....

IDEOLOGIA POLITICA: ..... CLASIFICACION: .....

DATOS COMPLEMENTARIOS: ..... (Est. Civil / Cónyuge / Hijos)

Otros familiares

Fecha	Documentos	027014 ANTECEDENTES A REGISTRAR
02.06.82	15529/4 No. 162	-Firma una declaración en contra del proyecto de "Ley de Educación General" conjuntamente con otras personalidades vinculadas al quehacer de la cultura nacional.-EVALUACION A-1.-(LA) (GM). Indica ( ) ( ) ( ) .-
09.07.82	16.712 PA614	A través del Servicio Paz y Justicia dirige carta al Sr. Presidente de la República, la cual firma junto a otras madres de sediciosos detenidos, solicitando Amnistía para los mismos. - Eval.: A-1. Indica ( ) ( ) ( ) ( ) (M) (VL) (GM) (LA).
	11941 / 82 PAG. 883	- POSEE ANTECEDENTES EN EL CO.NA.E - EVAL - A - 1. (CD) INDICA ( ) ( ) ( )

MINISTERIO DE DEFENSA NACIONAL

S. I. D.

027015-7

Dep. I Secc. I

Sub Secc. G

Ficha Nro. ____ Confec. ____

F1

C. de URRARTE — Iris

Apellidos — Nombres

DOCUMENTOS: C/C ____ C/I. ____

Serie Nro. Nro. Dpto.

OTROS DOC. ____

Pasaporte Lib. Enrol. etc.

NACIMIENTO: ____

Fecha Lugar

DOMICILIO: ____

Calle Nro. Teléf. Ciudad o Localidad

PROFESION U OCUPACION: Profesora

LUGAR: ____ CARGO: ____

IDEOLOGIA POLITICA: ____ CLASIFICACION: ____

DATOS COMPLEMENTARIOS: ____

Est. Civil Conyuge

027015

F-2

Fecha	Documentos	ANTECEDENTES A REGISTRAR
26-2-71	B.77.D.1 Ev.F-3.-	Figura en una nómina de Profesores de Enseñanza Secundaria, del interior (Afiliados a la Gremial de Profesores de Montevideo y Federación Nacional de Profesores) vinculados a actividades de proselitismo y agitación subversiva o simpatizantes de las mismas, en los años 1965/66/67/68.- (I).-
7/4/77	D. 307	-Figura en una relación de profesores que serían de tendencia izquierdista, contenida en un folleto publicado por la Federación Nacional de Profesores de Enseñanza Secundaria, en ocasión de la elección de Consejeros, que se llevó a cabo en la ciudad de Salto, en los días 29 y 30 de Julio, entre los años 1969/1972.-(Eval A-1)(II).-

Fs-1

SERVICIO DE INFORMACION DE DEFENSA

027016-5

Dep. 1

Confeccionado el 6 de junio de 1963.-

V A R I O S

FOTO

Apellidos C. de VARELA

Nombres Odina

Fecha de Nacimiento

Lugar de Nacimiento

Est. Civil

Cred. Cívica Ced Identidad

Otros Documentos

Ocupación

Padre

Madre

Domicilio Ciudad

Otros datos

FICHA COMPLEMENTARIA

DOCUMENTO		027016 ANTECEDENTES
Fecha	Origen	
27/X/962	"EPOCA"	Adherido al Frente Izquierda de Liberación

027017-3

F-1

MINISTERIO DE DEFENSA NACIONAL

S. I. D.

Ficha confeccionada el 12/9/72

Dep. 1 Secc. I

Sub-Secc. A/N

Ficha Nro. ..... Confec. .....

C. de VEJO — Apellidos

Shirley — Nombres

DOCUMENTOS: C/C. ..... (Serie / Nro.) C/I. ..... (Nro. / Dpto.)

OTROS DOC. ..... (Pasaporte / Lib. Enrol. / etc.)

NACIMIENTO: ..... (Fecha / Lugar)

DOMICILIO: ..... (Calle / Nro. / Teléf. / Ciudad o Localidad)

PROFESION U OCUPACION: .....

LUGAR: ..... **CARGO:** .....

IDEOLOGIA POLITICA: ..... **CLASIFICACION:** .....

DATOS COMPLEMENTARIOS: ..... (Est. Civil / Conyuge / Hijos)

Oficial Instructor

027017

Fecha	Documentos	ANTECEDENTES A REGISTRAR
1971.	Lista 419 RIVERA	-Candidato en el 2do. lugar Suplente del 22 Titular a la Junta Departamental, enl as listas de la U.Popular. "PP".-
1971.	Lista 1808	Candidato como 2dp.suplente del 22.titular a la Junta Departamental por el dptc.de Rivera sub lema Frente del Pueblo(SS)

11941 / 82	- POSEE ANTECEDENTES EN EL CO.NA.E -
PAG. 833	EVAL - A - 1.CC(D) INDICA ( ) ( ) ( )

SERVICIO DE INTELIGENCIA
División I
(Seguridad)

MINISTERIO DE DEFENSA NACIONAL
SERVICIO DE INFORMACION DE DEFENSA
M/F
027018-1

Sección
Act. Ant. Nac.
Ficha N.º [redacted]

Nombres y Apellidos: C. de VELAZQUEZ, Sofía.-

Fecha de Nacimiento:

Lugar de Nacimiento:
(País - Ciudad o Localidad - etc.)

Cred. Civ.: Serie N.º Ced. Identidad:

Otros documentos:
(Pasaporte - Libreta Enrolam. - etc.)

Foto

Domicilio: Minas.-
(Ciudad o Localidad) (Calle) (N.º) (Telef.)

Filiación
- Edad Aparente Color del Cutis
- Color del Cabello Estatura Aproximada
- Complexión Aspecto Social
- Señas particulares

Ficha confeccionada en Montevideo, [illegible] 18 de [illegible] de [illegible].-

[illegible]

027018

E-2

ACTIVIDADES

(1) Laborales: Profesión ..... Lugar de trabajo .....

Cargo ..... Antigüedad .....

Otras Actividades .....

(2) Políticas: Ideología ..... Actuación .....

Antecedentes .....

Antecedentes familiares .....

(3) Sociales: Estado Civil ..... Religión ..... Figuración .....

Grado Instrucción ..... Lugares que frecuenta .....

(4) Económicas: Situación ..... Capital aprox. ..... Vehículo .....
marca y N.o

Otros datos .....

Datos Complementarios .....

Apreciación Personal Gral. .....

FICHA COMPLEMENTARIA C. de VELAZQUEZ, Sofía.-

Documento		027018 Antecedentes	Fs-3
Fecha	Origen		
17-VI-1964.	B-28-D-26.	- Firmante de una "DECLARACION PUBLICA" remitida	
24-VI-964	B-75(1)D-292 Epoca	al Sr. Ministro de Relaciones Exteriores, publica da en el Diario "La Unión" de la Ciudad de Minas, de fecha 16-VI-1964, declaración ésta, en contra de la proyectada reunión de la O.E.A. para estudi el caso Cuba y firmada por conocidos elementos iz quierdistas de ese Departamento.-	
4-XI-964.-	B-28-D-49.-	-Domiciliado en la ciudad de Minas.-	
31-V-1968.-	B.44.- D.7.-	Figura en una relación de simpatizantes del P.C. en MINAS.-	

027019-9 Confeccionada: 3/XII/971.-

MINISTERIO DE DEFENSA NACIONAL
S. I. D.

Dep. I Secc I
Sub-Secc. A/N
Ficha No..... Confec.....

C. DE VIDAL (Apellidos) Raquel (Nombres)

DOCUMENTOS: C/C ..... (Serie / N.o) C/I ..... (N.o / Dpto.)

OTROS DOC. ..... (Pasaporte / Lib. Enrol. / etc.)

NACIMIENTO ..... (Fecha / Lugar)

DOMICILIO: ..... (Calle / N.o / Teléf / Ciudad o Localidad)

PROFESION U OCUPACION: Profesora.-

LUGAR: ..... CARGO: .....

IDEOLOGIA POLITICA ..... ASIFICACION

DATOS COMPLEMENTARIOS ..... (Est Civil / Conyuge / Hijos)

..... (Otros familiares)

02 7 0 1 9

Fecha	Documentos	ANTECEDENTES A REGISTRAR
12/NOV/971.-	"MARCHA".-	Candidata a Diputado,35o.lugar,en la lista de la 1001, para las elecciones de 1971.-

11941 / 82	- POSEE ANTECEDENTES EN EL CONAE -
PAG. 833	EVAL - A - 1.<<0) INDICA ( ) ( ) ( )

Fs 1

SERVICIO DE INTELIGENCIA
División I
(Seguridad)

MINISTERIO DE DEFENSA NACIONAL
SERVICIO DE INFORMACION DE DEFENSA
M/F
027020-7/967

Sección
Act. Ant. Nac.
Ficha N.

Nombres y Apellidos: C. de VIERA
Delia

Foto

Fecha de Nacimiento:

Lugar de Nacimiento:
(País - Ciudad o Localidad - etc.)

Cred. Civ.: Serie N.º Ced. Identidad:

Otros documentos:
(Pasaporte - Libreta Enrolam. - etc.)

Domicilio:
(Ciudad o Localidad) (Calle) (N.º) (Telef.)

Filiación
Edad Aparente Color del Cutis
Color del Cabello Estatura Aproximada
Complexión specto Social
Señas particulares

Ficha confeccionada en Montevideo, el 6 de agosto de 1965

027020

F-2

ACTIVIDADES

(1) Laborales: Profesión ..... Lugar de trabajo .....

Cargo ..... Antigüedad .....

Otras Actividades .....

(2) Políticas: Ideología COMUNISTA ..... Actuación .....

Antecedentes .....

Antecedentes familiares .....

(3) Sociales: Estado Civil Casada ..... Religión ..... Figuración .....

Grado Instrucción ..... Lugares que frecuenta .....

(4) Económicas: Situación ..... Capital aprox. ..... Vehículo .....
marca y N.o

Otros datos .....

Datos Complementarios (Esposo:VIERA)

Apreciación Personal Gral. .....

de C. de VIER
Delia Fs-3

FICHA COMPLEMENTARIA

Documento		027020 Antecedentes
Fecha	Origen	
5.V.65	B.75.(1).D.615 "EL POPULAR"	-Integrante de la Mesa Ejecutiva del Movimiento de Trabajadores de la Cultura del FIDEL(delegación)hace entrega de una donación de $1.000,oo, para reconstruir lo que el fuego destruyó,en "EL POPULAR".Casada con Viera.

027021-5 fs 1

JUNTA DE COMANDANTES EN JEFE

S. I. D.

Dep. I Secc. I

Sub Secc. A/N

Ficha N.° ..... Confec. ....

C. DE VILLAGRAN (Apellidos) CELESTE (Nombres)

AXX

DOCUMENTOS: C/C. ..... (Serie / N.°) C/I. ..... (N.° / Dpto.)

OTROS DOC. ..... (Pasaporte / Lib. Enrol. / etc.)

NACIMIENTO: ..... (Fecha / Lugar)

DOMICILIO: ..... (Calle / N.° / Teléf. / Ciudad o Localidad)

PROFESION U OCUPACION: .....

LUGAR: ..... C): .....

IDEOLOGIA POLITICA: ..... CLASIFICACION: .....

DATOS COMPLEMENTARIOS: ..... (Est. Civil / Cónyuge / Hijos)

....

Otros familiares

Fecha	Documentos	027021 ANTECEDENTES A REGISTRAR

21/5/76.-

JUNTA DE COMANDANTES EN JEFE 027022-3

S. I. D.

Dep. I Secc. I

Sub Secc. A/N

Ficha Nro. _____ Confec. _____

C. de VILLALBA — Apellidos

MARIA CELIA.- — Nombres

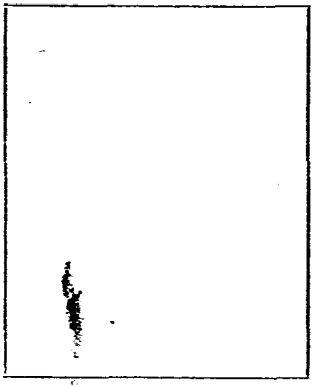

DOCUMENTOS: C/C BUB 19865 (Serie, Nro.) C/I. _____ (Nro., Dpto.)

OTROS DOC. _____ (Pasaporte, Lib. Enrol., etc.)

NACIMIENTO: 27 años (1964) (Fecha, Lugar)

DOMICILIO: Julián Laguna 5267- Faraminán y Boquerón Montevideo. (Calle, Nro., Teléf., Ciudad o Localidad)

PROFESION U OCUPACION: Labores.-

LUGAR: _____ CARG. _____

IDEOLOGIA POLITICA: Comunista.- CLASIFICACION: _____

DATOS COMPLEMENTARIOS: _____ (Est. Civil, Cónyuge, Hijos)

_____ Otros familiares

027022

Fecha	Documentos	ANTECEDENTES A REGISTRAR
8/1/76	D-8001	Afiliada al Partido Comunista Nro. 12259, fecha de ingreso 1/12/64.-Microfilm incautado a RODNEY ARISMENDI.-Eval. B-2.-(S).-

J. C. J.

Dpto. 1

027022

E13

Apellidos C. de VILLALBA

Nombres Ma. Celia

Documentos: Af. al P.C.No.: 22259

Ant, Secc.	A	B	C	D	E	G	V
	X						

Secreto

02 7022 **ANTECEDENTES**

8.1.76 - Doc. 0001 - Eval B - 2 (J)

Oriental 27 años

Fecha de Ing.: 1.12.64

Julián Laguna 5267 - Paraminán y Boquer

BUB 19865

Labores.-

SERVICIO DE INFORMACION
DE DEFENSA
Dep. I

Sección

MINISTERIO DE DEFENSA NACIONAL
SERVICIO DE INFORMACION DE DEFENSA
027023-1 9537 F

Ficha Nº ____ confeccionada el 24-VI-966.-

FOTO

Apellidos C.de VIÑAS

Nombres Amanda

Fecha de Nacimiento:

Lugar de Nacimiento:

Cred. Cív.: Ced. Identidad:

Prontuario: F. Censal:

Padre:

Madre:

Domicilio: Florencio Sánchez 2733 Ciudad: Montevideo.-

Otros datos (Documentos y señas personales)

FICHA COMPLEMENTARIA

152

Documento			027023 ANTECEDENTES
Nº	Fecha	Origen	
	15-VI-966	77/15	-Suscriptor de propaganda comunista rusa distribuída por Editorial Pueblos Unidos.-Domicilio: Florencio Sánchez 2733,Montevideo.-

Fs 1

21/5/76.-

JUNTA DE COMANDANTES EN JEFE 027024-9

S. I. D.

Dep. I Secc. I

Sub Secc. A/N

Ficha Nro. ____ Confec. ____

C. de YOZZI — Apellidos

Marta.- — Nombres

DOCUMENTOS: C/C ____ (Serie / Nro.) C/I. ____ (Nro. / Dpto.)

OTROS DOC. ____ (Pasaporte / Lib. Enrol. / etc.)

NACIMIENTO: 02 años (1965).-va... (Fecha / Lugar)

DOMICILIO: Cazaapa 4827.-Sayago.- (Calle / Nro.) ____ (Teléf.) Montevideo.- (Ciudad o Localidad)

PROFESION U OCUPACION: Tejedora textil de punto a domicilio.-

LUGAR: ____ CARGO: ____

IDEOLOGIA POLITICA: Comunista.- CLASIFICACION: ____

DATOS COMPLEMENTARIOS: ____ (Est. Civil / Cónyuge / Hijos)

Otros familiares

027024

Fecha	Documentos	ANTECEDENTES A REGISTRAR
8/1/76	D-0001	Afiliada al Partido Comunista nro.24713;fecha de ingreso 23/12/65-Microfilm incautado a RODNEY ARISMENDI.- Eval. B-2.-(S).-

S. C. J.

Dpto. 1

027024

Apellidos C. de YOZZI

Nombres Marta

Documentos: Af. al P.C.No.: 24713

Ant, Secc. A B C D E G V

[X] [ ] [ ] [ ] [ ] [ ] [ ]

Secreto

027024 ANTECEDENTES

8.1.76 - Doc. 0001 - Eval. B 2-

Oriental 32 años

Fecha de Ing.: 23.12.65

Cazaapa 4827 - Sayago - Montevideo.-

Tejedora Textil de Punto, a domicilio.-

UNIFICADA CON 215494-6 (SI) 0270256 16.06.82

Dep. I Secc. I

Sub Secc. A/N

Ficha Nº ..... Confec. .....

JUNTA DE COMANDANTES EN JEFE
S. I. D.

C. de ZALDUA — Apellidos

María Estela — Nombres

DOCUMENTOS: C/C ..... Serie ..... Nº ..... C/I. ..... Nº ..... Dpto.

OTROS DOC. ..... Pasaporte ..... Lib. Enrol. ..... etc.

NACIMIENTO: ..... Fecha ..... Lugar

DOMICILIO: ..... Calle ..... Nº ..... Teléf. ..... Ciudad o Localidad

PROFESION U OCUPACION: .....

LUGAR: ..... CARGO: .....

IDEOLOGIA POLITICA: ..... CLASIFICACION: .....

DATOS COMPLEMENTARIOS: ..... Est. Civil ..... Cónyuge ..... Hijos

.....

[redacted]

Fecha	Documentos	027025 ANTECEDENTES A REGISTRAR
02.06.82	15.530	-Figura en una Nómina de Firmantes del Manifiesto de Residentes de Soriano en Montevideo adherentes al Frente Amplio.-Eval.:A-1. (VL) (MLA) (GM). Indica ( ) ( ) ( ) ( )

SERVICIO DE INFORMACION DE DEFENSA
Dep. 1

027026-4

Confeccionado el 11.2.73.

VARIOS

FOTO

Apellidos C. de ZANETTI

Nombres Estella

Fecha de Nacimiento

Lugar de Nacimiento

Est. Civil

Cred. Civica Céd. Identidad

Otros Documentos

Ocupación

Padre

Madre

Domicilio Ciudad

Otros datos

CHIESA Hnos. Ltda - 8.000 - 3 - 72

FICHA COMPLEMENTARIA

DOCUMENTO		027026 ANTECEDENTES
Fecha	Origen	
1971.	Lista 8088	Candidato como 13º.titular a la Junta Electoral,por el Dpto.de Artigas,sub.lema "Frente del Pueblo".- (W).

MINISTERIO DE DEFENSA NACIONAL 027027-2 Dep. I Secc I

S. I. D. Sub-Secc. A/N

Ficha confeccionada el 16 de noviembre de 1971 Ficha No..... Confec.....

C/ DE ZOLIESSI (Apellidos) Lucrecia (Nombres)

DOCUMENTOS: C/C ..... (Serie / N.o) C/I ..... (N.o / Dpto.)

OTROS DOC. ..... (Pasaporte / Lib. Enrol. / etc.)

NACIMIENTO ..... (Fecha / Lugar)

DOMICILIO: ..... (Calle / N.o / Teléf / Ciudad o Localidad)

PROFESION U OCUPACION: .....

LUGAR: ..... CARGO: .....

IDEOLOGIA POLITICA ..... CLASIFICACION

DATOS COMPLEMENTARIOS ..... (Est Civil / Conyuge / Hijos)

..... (Otros familiares)

Fecha	Documentos	027027 ANTECEDENTES A REGISTRAR

027028-D

MINISTERIO DE DEFENSA NACIONAL
S. I. D.

Dep. 1 Secc. I
Sub-Secc. A/N
Ficha Nro. ____ Confec. 13/VI/72

C.MASON
Apellidos ____ Nombres

DOCUMENTOS: C/C. ____ C/I. ____
Serie Nro. Nro. Dpto.

OTROS DOC. ____
Pasaporte Lib. Enrol. etc.

NACIMIENTO: ____
Fecha Lugar

DOMICILIO: José E.Rodó esq. F. López
Calle Nro. Teléf. Ciudad o Localidad

PROFESION U OCUPACION: Tiene una Financiera con el Escribano Julio ALZATTI

LUGAR: A.M.Fernandez, entre Herrera e Ituzaingó Cargo:

IDEOLOGIA POLITICA: ____ CLASIFICACION: ____

DATOS COMPLEMENTARIOS: ____
Est. Civil [redacted] Conyuge Hijos

Otros familiares

MINISTERIO DE DEFENSA NACIONAL 027027-2 Dep. I Secc I

S. I. D. Sub-Secc. A/N

Ficha confeccionada el 16 de noviembre de 1971 Ficha No.____ Confec.____

C/ DE ZOLLESSI (Apellidos) Lucrecia (Nombres)

DOCUMENTOS: C/C ____ (Serie / N.o) C/I ____ (N.o / Dpto.)

OTROS DOC. ____ (Pasaporte / Lib. Enrol. / etc.)

NACIMIENTO ____ (Fecha / Lugar)

DOMICILIO: ____ (Calle / N.o / Teléf / Ciudad o Localidad)

PROFESION U OCUPACION: ____

LUGAR: ____ CARGO: ____

IDEOLOGIA POLITICA ____ CLASIFICACION

DATOS COMPLEMENTARIOS ____ (Est Civil / Conyuge / Hijos)

____ (Otros familiares)

Fecha	Documentos	027027 ANTECEDENTES A REGISTRAR

027028-D

MINISTERIO DE DEFENSA NACIONAL
S. I. D.

Dep. I Secc. I
Sub-Secc. A/N
Ficha Nro. ____ Confec. 13/VI/72

C.MASON
Apellidos ____ Nombres

DOCUMENTOS: C/C. ____ C/I. ____
Serie Nro. Nro. Dpto.

OTROS DOC. ____
Pasaporte Lib. Enrol. etc.

NACIMIENTO: ____
Fecha Lugar

DOMICILIO: José E.Rodó esq. F. López
Calle Nro. Teléf. Ciudad o Localidad

PROFESION U OCUPACION: Tiene una Financiera con el Escribano Julio ALZATTI

LUGAR: A.M.Fernandez, entre Herrera e Ituzaingó Calle: 6

IDEOLOGIA POLITICA: ____ CLASIFICACION: ____

DATOS COMPLEMENTARIOS: ____
Est. Civil [redacted] Conyuge Hijos

Otros familiares

Fecha	Documentos	ANTECEDENTES A REGISTRAR
19/VIII/70		Informe de la Dirección Departamental de Defensa Civil de Florida, dice que es comunista reservado y que siempre se le ve junto a elementos comunistas e izquierdistas.-Ex-funcionario de La Caja Obrera.-(JJ)

51

22/5/76.- 027029-8

JUNTA DE COMANDANTES EN JEFE

S. I. D.

Dep. I Secc. I

Sub Secc. A/N

Ficha Nro. ____ Confec. ____

C. OLMEDO de ICASURIAGA — Paula

Apellidos — Nombres

DOCUMENTOS: C/C BNA 5986 — C/I. ____

Serie Nro. — Nro. Dpto.

OTROS DOC. ____

Pasaporte — Lib. Enrol. — etc.

NACIMIENTO: 45 años (1968).

Fecha — Lugar

DOMICILIO: Of.3 Nro.2492-Of.3 esquina 40Mts.(Los Bulevares) Mdeo.-

Calle — Nro. — Teléf. — Ciudad o Localidad

PROFESION U OCUPACION: Ama de casa.

LUGAR: ____ CARGO: ____

IDEOLOGIA POLITICA: Comunista. CLASIFICACION: ____

DATOS COMPLEMENTARIOS: ____

Est. Civil [redacted] Cónyuge Hijos

Otros familiares

027029

Fecha	Documentos	ANTECEDENTES A REGISTRAR
8/1/76	D-0001	Afiliada al Partido Comunista con el Nro.33524;fecha de ingreso 30/5/68.-Microfilm incautado a RODNEY ARISMENDI.- Eval. B-2.- (S).-

F 3

J. C. J. 027029

Dpto. 1

Apellidos C. OIMEDO de ICASURIAGA

Nombres Paula

Documentos: Af. al P.C.No.: 33524

Ant, Secc. A B C D E G V

[x] [ ] [ ] [ ] [ ] [ ] [ ]

Secreto

027029 **ANTECEDENTES**

8.1.76 - Doc. 0001 - Eval. B - 2 (J)

Oriental 45 años

Fecha de Ing.: 30.8.68

Of. 3 No.: 2492 - Of. 3 y 40 Mts. (Los Bou-
Levares) Montevideo.-

BNA 5986

Ama de casa - Presentan Raquel M. de Conde
Cristina Chiazzaro y Washing-
ton Sanchez.-

SERVICIO DE INFORMACION DE DEFENSA

Dep. 1

027030

Confeccionado el 3/8/72

VARIOS

FOTO

Apellidos C. ROSELLI

Nombres Carlos

Fecha de Nacimiento

Lugar de Nacimiento

Est. Civil

Cred. Civica Céd. Identidad

Otros Documentos

Ocupación Periodista

Padre

Madre

Domicilio Ciudad

Otros datos

CHIESA Hnos. Ltda - 8.000 - 3 - 72

FICHA COMPLEMENTARIA

DOCUMENTO		
Fecha	Origen	027030 ANTECEDENTES
3/8/72	Ahora	Corresponsal del periódico Ahora en la ciudad de Carmelo, (X).

29.6.76.- (S).-

F1

JUNTA DE COMANDANTES EN JEFE

S. I. D.

Dep. I Secc. I

Sub Secc. A/N

027031-4

Ficha Nro. ____ Confec. ____

CAAMAÑO MARTINEZ Arminda .-

Apellidos Nombres

DOCUMENTOS: C/C ____ C/I. ____

Serie Nro. Nro. Dpto.

OTROS DOC. ____

Pasaporte Lib. Enrol. etc.

NACIMIENTO: 21 años (1969) España.-

Fecha Lugar

DOMICILIO: Constitución 1975/8 - Nicaragua y Miguelete MDEO.

Calle Nro. Teléf. Ciudad o Localidad

PROFESION U OCUPACION: Empleada PLANOGRAF. Iris Planograf Seda.-

LUGAR: ____ CARGO: ____

IDEOLOGIA POLITICA: Comunista CLASIFICACION: ____

DATOS COMPLEMENTARIOS: ____

Est. Civil Cónyuge Hijos

[redacted]

Otros familiares

027031

Fecha	Documentos	ANTECEDENTES A REGISTRAR
8.1.76	D-0001	- Afiliada al P. Comunista Nº 40902, fecha de ingreso 30.9.69.- Microfilm incautado a RODNEY ARISMENDI.- Eval. B-2.- (S).-
21.4.78 Memo. 1760/78 D-3	D.0480 DNII	- 4.11.64 - Afiliada a Casa de España. Figura en una lista de socios votantes en elecciones parciales realizadas el 10 de noviembre de 1963.- 19.8.73 - "LA MAÑANA" - Candidato por la Facultad de Arquitectura, orden estudiantil, para integrar la Asamblea General del Claustro Universitario.- 29.12.74 - Ampliando la anotación precedente se establece que integró la lista No. 38, lema "Centro de Estudiantes de Arquitectura", de tendencia izquierdista.- (S).-

J. C. J. 027031 F3

Dpto. 1

Apellidos CAAMAÑO MARTINEZ

Nombres Armindá

Documentos: Af. al P.C.No.: 40902

Ant, Secc.	A	B	C	D	E	G	V
	X						

Secreto

027031 ANTECEDENTES

8.1.76 - Doc. 0001 - Eval. B - 2 (J)

Español 21 años

Fecha de Ing.: 30.9.69

Constitución 1975/8 - Nicaragua y Miguelete - Montevideo.-

Emp. PLANOGRAF. IRIS PLANOGRAF SEDA.

30 MAYO 1974 S

MINISTERIO DE DEFENSA NACIONAL — 027031 — Dep. I — Secc. I

S. I. D. — Sub - Secc. G

Ficha Nro.____ Confec.____

CAAMAÑO — Apellidos

Armando — Nombres

DOCUMENTOS: C/C.____ Serie ____ Nro. ____ C/I.____ Nro. ____ Dpto. ____

OTROS DOC. ____ Pasaporte ____ Lib. Enrol. ____ etc.

NACIMIENTO: ____ Fecha ____ Lugar ____

DOMICILIO: ____ Calle ____ Nro. ____ Telél. ____ Ciudad o Localidad

PROFESION U OCUPACION: Estudiante Arquitectura

LUGAR: ____ CARGO: ____

IDEOLOGIA POLITICA: ____ CLASIFICACION: ____

DATOS COMPLEMENTARIOS: ____ Est. Civil ____ Conyuge ____ Hijos ____

Otros familiares

Fecha	Documentos	ANTECEDENTES A REGISTRAR
2/9/73	2 11	027031 Candidato para integrar la Asamblea del Claustro Universitario, orden estudiantil, lista 38, de la Facultad de Arquitectura. (K)

SERVICIO DE INFORMACION DE DEFENSA
Dep. 1

027032-2

Confeccionado el 4/VII/73

V A R I O S

FOTO

Apellidos CAAMAÑO

Nombres Arnoldo

Fecha de Nacimiento

Lugar de Nacimiento

Est. Civil

Cred. Cívica Céd. Identidad

Otros Documentos

Ocupación

Padre

Madre

Domicilio Ciudad

Otros datos

Imp. CHIESA Hnos. Ltda. 4.000 - 11 - 72

FICHA COMPLEMENTARIA

DOCUMENTO		ANTECEDENTES
Fecha	Origen	
P.P.P. 34 22/9 a 26/9/72 Hja.6.-Anex.2	3418	-Internado en el Bn.I.13.Fue liberado por Ord.Cdo.U. (D)
	11941 / 82 PAG. 833	-POSEE A[illegible]DENTES EN EL CO.NAL.- EVAL - A - 1 (CD) INDICA ( ) ( ) ( )

22.5.76.-

Fs 1

JUNTA DE COMANDANTES EN JEFE

027033-0

S. I. D.

Dep. I Secc. I

Sub Secc. A/N

Ficha Nro. ____ Confec.____

Caamaño Martínez — Apellidos

Cármen.- — Nombres

DOCUMENTOS: C/C ____ Serie ____ Nro. C/I. ____ Nro. ____ Dpto.

OTROS DOC. ____ Pasaporte ____ Lib. Enrol. ____ etc.

NACIMIENTO: 22 años (1969). — Fecha — España. — Lugar

DOMICILIO: Constitución 1975/6-Miguelete y Nicaragua — Calle — Nro. — Teléf. — Montevideo — Ciudad o Localidad

PROFESION U OCUPACION: Estudiante.-

LUGAR: ____ CARGO: ____

IDEOLOGIA POLITICA: Comunista. CLASIFICACION: ____

DATOS COMPLEMENTARIOS: ____

Est. Civil [redacted] Cónyuge Hijos

Otros familiares

027033

F2

Fecha	Documentos	ANTECEDENTES A REGISTRAR
8.1.76	D-0001	Afiliada al P. Comunista, fecha de ingreso 30.5.69. Presentada por Joaquín CABRERA y Esteban Gamarra.- Microfilm incautado a RODNEY ARISMENDI.- Eval. B-2.- (S).

J. C. J. 027033 183

Dpto. 1

Apellidos CAAMAÑO MARTINEZ

Nombres Carmen

Documentos: Af. al P.C.No.: ileg.

Ant, Secc.	A	B	C	D	E	G	V
	X						

Secreto

027033 ANTECEDENTES

8.1.76 - Doc. 0001 - Eval. B - 2 (J)

Español 22 años

Fecha de Ing.: 30.5.69

Constitución 1975 / 8 - Migueleta y Nicaragua.- Montevideo.-

Estudiante - Presenta Joaquín Cabrera y Esteban CAAMAÑO

22/5/76.-

JUNTA DE COMANDANTES EN JEFE
S. I. D.

027034-8

Dep. I Secc. I Sub Secc. A/N

Ficha Nro. ____ Confec. ____

Caamaño — Apellidos

Cervando — Nombres

DOCUMENTOS: C/C ____ (Serie / Nro.) C/I. ____ (Nro. / Dpto.)

OTROS DOC. ____ (Pasaporte / Lib. Enrol. / etc.)

NACIMIENTO: 35 años (1967). — Fecha — España. — Lugar

DOMICILIO: Pasaje E.- José Trápani y Pasaje Marconi — Calle / Nro. — Teléf. — Montevideo — Ciudad o Localidad

PROFESION U OCUPACION: Panadero.

LUGAR: ____ CARGO: ____

IDEOLOGIA POLITICA: Comunista.- CLASIFICACION: ____

DATOS COMPLEMENTARIOS: ____

Est. Civil / Cónyuge / Hijos

Otros familiares

027034

Fs-2

Fecha	Documentos	ANTECEDENTES A REGISTRAR
8.1.76	D-0001	Afiliado al P. Comunista Nro.27476, fecha de ingreso 30/8/67.- Microfilm incautado a RODNEY ARISMENDI.- Eval. B-2.- (S).-

J. C. J. 027034

Dpto. 1

Apellidos CAAMAÑO

Nombres Cervando

Documentos: Af. al P.C.No.: 27476

Ant, Secc. A B C D E G V

[X] [ ] [ ] [ ] [ ] [ ] [ ]

Secreto

027034 ANTECEDENTES

8.1.76 - Doc. 0001 - Eval. B - 2 (J)

Español 35 años

Fecha de Ing.: 30.8.67

Pasaje E. José Trápani y Pasaje A. - Marcon
Montevideo.-

Panadero.-

SERVICIO DE INFORMACION DE DEFENSA
Dep. I

MINISTERIO DE DEFENSA NACIONAL — M / F
SERVICIO DE INFORMACION DE DEFENSA

027035-5

. . . . . Sección
Act. Ant. Nac.
Ficha Nº

Nombres y Apellidos: CAAMAÑO TORRADO de Ruglio(4) Elsa

Fecha de Nacimiento: 25 años en (1967).

Lugar de Nacimiento: _____
(País - Ciudad o Localidad - etc.)

Cred. Cív.: Serie BKB Nº 9872 Ced. Identidad: _____

Otros documentos: _____
(Pasaporte - Libreta Enrolam. - etc.)

A/N
FOTO

Domicilio: Montevideo (Ciudad o Localidad) Mateo Vidal (Calle) 3339/1 Nº Abreu y Propios Teléf.

Filiación

Edad aparente _____ Color del Cutis _____

Color del Cabello _____ Estatura Aproximada _____

Complexión _____ Aspecto Social _____

Señas particulares _____

Ficha confeccionada en Montevideo el 29 de julio de 1966

027035

ACTIVIDADES

(1) **Laborales:** Profesión maestra Lugar de trabajo

Cargo Antigüedad

Otras Actividades

(2) **Políticas:** Ideología Actuación

Antecedentes

Antecedentes familiares

(3) **Sociales:** Estado Civil CASADA Religión Figuración

Grado Instrucción Lugares que frecuenta

(4) **Económicas:** Situación Capital aprox. Vehículo
marca y Nº

Otros datos

Datos Complementarios

Apreciación Personal Gral.

F-3

FICHA COMPLEMENTARIA

027035

Documento		Antecedentes
Fecha	Origen	
16/XII/1965	75/2732	Firmante de un manifiesto de Docentes, Profesionales y Artistas en contra de las Medidas de Pronta Seguridad.
8/1/76	D: 0001	Afiliada al Partido Comunista Nro.27596; fecha de ingreso 12/9/67.- Microfilm incautado a RODNEY ARISMENDI .-Eval.B-2 .-(S).-

11941 / 82	-POSEE ANTECEDENTES EN EL CO.NA.E.-
PAG. 833	EVAL - A - 1. (cd) INDICA ( ) ( ) ( )

FICHA COMPLEMENTARIA

Documento		027035	Antecedentes
Fecha	Origen		

J. C. J.

Dpto. 1

027035

13

Apellidos CAAMAÑO TORRADO

Nombres Elsa

Documentos: Af. al P.C.No.: 27596

Ant, Secc. A B C D E G V

[X] [ ] [ ] [ ] [ ] [ ] [ ]

Secreto

ANTECEDENTES 027035 FG

8.1.76 - Doc. 0001 - Eval. B - 2 (J)

Oriental 25 años

Fecha de Ing.: 12.9.67

Mateo Vidal 3339/1 - Abreu y Propios

BKB 9872

Maestra - Escuela No. 302 2do. Grado

U. de Magisterio.-

22/5/86.-

JUNTA DE COMANDANTES EN JEFE
S. I. D.

027036-3

Dep. I Secc. I
Sub Secc. A/N
Ficha Nro. ____ Confec. ____

Cámano — Apellidos
Esteban — Nombres

DOCUMENTOS: C/C ____ (Serie / Nro.) C/I. ____ (Nro. / Dpto.)

OTROS DOC. ____ (Pasaporte / Lib. Enrol. / etc.)

NACIMIENTO: ____ (Fecha / Lugar)

DOMICILIO: ____ (Calle / Nro. / Teléf. / Ciudad o Localidad)

PROFESION U OCUPACION: ____

LUGAR: ____ CARGO: ____

IDEOLOGIA POLITICA: Comunista.- CLASIFICACION: ____

DATOS COMPLEMENTARIOS: ____ (Est. Civil / Cónyuge / Hijos)

[redacted]

Otros familiares

027036

Fecha	Documentos	ANTECEDENTES A REGISTRAR
8.1.76	D-0001	Presenta afiliades para el P. Comunista.-Microfilm incautado a RODNEY ARISMENDI.-Eval.B-2.-(S).-

JUNTA COMANDANTES EN JEFE 027037-1

Dep. 1

Confeccionado el 28.12.76

V A R I O S

FOTO

Apellidos CAAMAÑO VALSANGIACOMO

Nombres Joaquín Inonencio

Fecha de Nacimiento 28 años(1976)

Lugar de Nacimiento Uruguay

Est. Civil Casado Conyuge: Ana María Alvarez Campbell

Cred. Cívica ..... Céd. Identidad 1.583.981

Otros Documentos PP Especial 2.922

Ocupación Estudiante -Fac. de C. Económicas

Padre .....

Madre .....

Domicilio Bacigaluri 2112 Ap.2 Ciudad .....

Otros datos .....

IMP. CHIESA Hnos. Ltda. 8.000 - 8 - 76

FICHA COMPLEMENTARIA

F-2

DOCUMENTO		027037 ANTECEDENTES
Fecha	Origen	
13.11.76 PD. 7 a 7	1408	31.10.76 -Arribo al Puerto Metropolitano procedente de Génova y escalas, su pasaporte registra visa en países detrás de la "Cortina de Hierro". Sus documentos válidos por un solo viaje le fueron retirados por la Dirección de Migración. Luego de ser indagado no fue privado de su libertad. Posee constancias en la DNII.- (DD)

22.5.76.-

Fs1

027038-9

JUNTA DE COMANDANTES EN JEFE

S. I. D.

Dep. I Secc. I

Sub Secc. A/N

Ficha Nro. _____ Confec. _____

Casamáe.- José

Apellidos Nombres

DOCUMENTOS: C/C _____ C/I. _____

Serie Nro. Nro. Dpto.

OTROS DOC. _____

Pasaporte Lib. Enrol. etc.

NACIMIENTO: 36 años (1958).- España.

Fecha Lugar

DOMICILIO: San Martín 3854. Montevideo.

Calle Nro. Teléf. Ciudad o Localidad

PROFESION U OCUPACION: Zapatero. Artesano.

LUGAR: Ind. Del Cuero. CARGO: _____

IDEOLOGIA POLITICA: Comunista. CLASIFICACION: _____

DATOS COMPLEMENTARIOS: _____

Est. Civil [redacted] Cónyuge Hijos

Otros familiares

027038

F2

Fecha	Documentos	ANTECEDENTES A REGISTRAR
8.1.76	D-0001	Afiliado al Partido Comunista Nro.8386,fecha de ingreso 30.11.58.-Microfilm incautado a RODNEY ARISMENDI.- Eval. B-2.- (S).-

J. C. J.

Dpto. 1

027038

F3

Apellidos CAAMAÑO

Nombres José

Documentos: Af. al P.C.No.: 8386

Ant, Secc. A B C D E G V

[X] [ ] [ ] [ ] [ ] [ ] [ ]

Secreto

027038 ANTECEDENTES

8.1.76 - Doc. 0001 - Val. B - 2 (J)

español 36 años

Fecha de Ing.: 30.11.58

San Martín 3854 - Montevideo

Zapatero - Ind. del cuero - Artesano.-

Ficha Reconfeccionada le 14.7.78

751

P.E.

JUNTA DE COMANDANTES EN JEFE 027039-7 Dep. I Secc. I

S. I. D. Sub Secc. A/N

Ficha Nro. ____ Confec. ____

CAAMAÑO VALSANGIACOMO — Apellidos

José Luis — Nombres

DOCUMENTOS: C/C KAA 21143(6) S.B.C.A. 83.510 (10) C/I. 99.601/1.936.696 (1) — Nro. Dpto.

OTROS DOC. ____ — Pasaporte Lib. Enrol. etc.

NACIMIENTO: 21 años 18.1.951 (2) Salto (4) — Fecha Lugar

DOMICILIO: Gral. Flores 3472 Colonia 1884 Apto.804 (1977) (3) — Calle Nro. Teléf. Ciudad o Localidad

Simón Bolívar 1278 (7)

PROFESION U OCUPACION: Estudiante de Medicina ~~Médico (8)~~

LUGAR: Hospital de Clínicas (9) CARGO: ____

IDEOLOGIA POLITICA: ____ CLASIFICACION: ____

DATOS COMPLEMENTARIOS: Hijo de: Jacobo Inocencia y Mirtha Segunda (5)

Est. Civil — Cónyuge — Hijos

Otros familiares

Fecha	Documentos	ANTECEDENTES A REGISTRAR
10.8.72	J.P.M. 1503	Fue detenido por los susesos de la Universidad de la República (relacionado a la detención del sedicioso Leonardo PUCCININO) (QQ)
21.8.72 JPM (PD)	2625	Fue detenido junto a varias personas por participar en los disturbios ocurridos en la zona de la Universidad de la República (los mencionados disturbios se produjeron cuando un grupo de estudiantes golpeó al funcionario policial que custodiaba al sedicioso PICCININO Leonardo, cuando éste se prestaba a efectuar un contacto). Fue trasladado a la Dirección Nacional de Información e Inteligencia donde está siendo indagado.- (OO)
29.8.72 JPM (PD)	2754	Según se informa recuperó la libertad.- (OO)
30.4.78 Memo 1928/78 D.N.I.I.	0523	10.8.972-Detenido por el D-6 en averiguación de una volanteada realizada en 18 de Julio y Minas, por el Dpto. mencionado y puesto en libertad por orden superior el mismo día.- Con fecha 23.6.977 solicita en Sec. 10ma. Constancia de Anotaciones en ficheros Policiales de Inteligencia Form No. 61, expidiéndosele Categoría "A".- 28.1.978-Según informe confidencial No.600/977 del DIS-CONAE, registra: candidato de la lista 550 lema "Frente Amplio estudiantil izquierdista" en las elecciones para inte

...///

CAAMAÑO VALSANGIACOMO José Luis

FECHA	DOCUMENTOS	027039 ANTECEDENTES A REGISTRAR F3
		///...
		grar la Comisión Directiva de la Asociación de Estudiantes del Liceo Nocturno No.1 por el período 1966/967.- Indica dèl 1 al 5.- (BB).-
19/II/79		Se contestó por Memorandum (A) No. 279/79 para la Universidad. (A).-
23.8.972	2719	- Detenido por participar en los disturbios ocasionados por un grupo de estudiantes que golpearon a un funcionario policial que custodiaba al sedicioso PICCINO, Leonardo, en momentos que se aprestaba a realizar un contacto.- (DD)
5.4.979	DNII	- Indica documentos anteriores.- CONSTANCIA DE HABILITACION No.1362/78 de la Secc.10a. de Montevideo.- (Ų) Indica (6) al (9).-
		ANTECEDENTES DEL DPTO. No. 3 DE LA DNII.
		23.6.77. Solicita en Secc.10a. Constancia deAnotaciones en Ficheros Policiales de Inteligencia; Form. No.61, expidiéndosele CATEGORIA "A".-
		17.6.978. Solicita en Secc. 10a. Constancia de Habilitación para Cargos Públicos, Form. 1362, expidiéndosele CATEGORIA "B".-
		12.9.978. Realiza trámite de pasaporte con intenciones de viajar a España, por razones de estudios.-
17.6.83	. . . .	Se contesto en Memo(A) Nº 1296/83 para Dpto. C-2/ES.MA.CO. (UU)

VARIOS

F 54

JUNTA DE COMANDANTES EN JEFE

S. I. D.

027040-5

DEP. I

SUB SECC. A

FICHA Nº ____ CONFEC.

CAAMAÑO PORTUGAL — Apellidos

María Julia — Nombres

DOCUMENTOS: C/C Nº J.B.C. 5902 Dpto. — C/I. 53.632 Serie Nº

OTROS DOC. ____ Pasaporte ____ Li. Enrol ____ etc.

NACIMIENTO: 18.5.52 Salto — Fecha — Lugar

DOMICILIO: Plaza Libertad 1322 Ap. 103 Mdeo. — Calle — Nº — Teléf. — Ciudad o Localidad

PROFESION U OCUPACION: ____

LUGAR: ____ CARGO: ____

IDEOLOGIA POLITICA: ____ CLASIFICACION: ____

DATOS COMPLEMENTARIOS: Soltera — Est. Civil — Cónyuge — Hijos

Otros familiares

[redacted]

027040

F-2

-OCUMENTOS		ANTECEDENTES A REGISTRAR
.1.81	425	-8.1.81-SE.PLA.CO.DI. solicita aval para Beca a Nueva York por Nota Nº 19/81/D, SE APRUEBA por Memo. (A) Nº22/81 de fecha 13.1.81.- Se deja constancia que se registran antecedentes a nombre de CAAMAÑO, María, no pudiéndose establecer si los mismos le corresponden a la causante.(C)
01.06.82	0.15.501	La SE.PLA.CO.DI solicita trasmitir a la O.E.A. solicitud de Asistencia Técnica consistente en una Beca a nombre de la causante para curso de Masters Degree In Voice a realizarse en Manhattan School of Music Nueva York desde Setiembre/82 hasta Mayo/83.- Eval.A-1.-(GM)(LA)(M)(VL).

Imp. Nacional 933/79

MINISTERIO DE DEFENSA NACIONAL
S. I. D.

027041-3

Dep. I P E Sec. I

Sub-Secc. A/N

Ficha Nro. _____ Confec. 23/6/72

CAAMAÑO — Apellidos

MIRTA — Nombres

DOCUMENTOS: C/C. _____ Serie _____ Nro. C/I. _____ Nro. _____ Dpto.

OTROS DOC. _____ Pasaporte _____ Lib. Enrol. _____ etc.

NACIMIENTO: _____ Fecha _____ Lugar

DOMICILIO: _____ Calle _____ Nro. _____ Teléf. _____ Ciudad o Localidad

PROFESION U OCUPACION: Profesora (1)

LUGAR: _____ CARGO: _____

IDEOLOGIA POLITICA: _____ CLASIFICACION: _____

DATOS COMPLEMENTARIOS: _____ Est. Civil _____ Conyuge _____ Hijos

Otros familiares

Fecha	Documentos	ANTECEDENTES A REGISTRAR
23/6/72	D.1089.	Gremial de Profesores,pertenese a el SB de la Cel.70.- (II)
30.4.78 Memo 1928/78 D.N.I.I.	0523	Según informe del DIS-CONAE de fecha 25.3.977 se registra, Afiliada a la Gremial de Profesores. Indica 1. (BB).-

027042-1

SERVICIO DE INFORMACION DE DEFENSA

Dep. 1.

Confeccionado el 15.7.978

AN

VARIOS

FOTO

Apellidos CAAMAÑO VALSANGIACOMO

Nombres Mirta María

Fecha de Nacimiento

Lugar de Nacimiento

Est. Civil

Cred. Cívica AOA 5573 Céd. Identidad 1.716.533(1)

Otros Documentos

Ocupación Profesora de Literatura del IPA (2)

Padre

Madre

Domicilio Vazquez 1250 (1971) Ciudad

Otros datos:

F2

FICHA COMPLEMENTARIA

DOCUMENTO		027042 ANTECEDENTES
Fecha	Origen	
30.4.78 Memo 1928/78	0523 D.N.I.I.	Delgada de mesa de Patria Grande-Unión Popular-Mov. Independiente 7 de Octubre -Frente del Pueblo en las elecciones nacionales de 1971, circuito 324 (Guayabo 1580), listas 700-4190-77-988-1811.- (BB).-

F-3

027042

JUNTA DE COMANDANTES EN JEFE

S. I. D.

Dep. I Secc. I

Sub Secc. A/N

Ficha Nro. _____ Confec. _____

CAAMAÑO VALSANGIACOMO — Apellidos

Mirta María — Nombres

DOCUMENTOS: C/C AOA 5573 — Serie Nro. — C/I. _____ — Nro. Dpto.

OTROS DOC. _____ — Pasaporte Lib. Enrol. etc.

NACIMIENTO: _____ — Fecha Lugar

DOMICILIO: _____ — Calle Nro. Teléf. Ciudad o Localidad

PROFESION U OCUPACION: _____

LUGAR: _____ CARGO: _____

IDEOLOGIA POLITICA: _____ CLASIFICACION: _____

DATOS COMPLEMENTARIOS: _____ — Est. Civil Cónyuge Hijos

Otros familiares

027042

Fecha	Documentos	ANTECEDENTES A REGISTRAR
25 SET. 1978		Delegado de Mesa por las listas 77-871-1811-4190-9988 en las elecciones nacionales del año 1971, por el Departamento de Montevideo . Circuito Nº. 324 .- (0106) (J)
	11941 / 82	- POSEE ANTECEDENTES EN EL CO.NA.E-
	PAG. 834	EVAL - A - 1.(c)(d) INDICA ( ) ( ) ( )

027043-9 fs 1

JUNTA DE COMANDANTES EN JEFE ANTINACIONAL

S. I. D.

Dep. I Secc. I

Sub Secc. A/N

Ficha No. ..... Confec. 22/6/8

CAAMAÑO Pilar

Apellidos Nombres

DOCUMENTOS: C/C. ..... C/I. 1.265.805

Serie No. No. Dpto.

OTROS DOC. .....

Pasaporte Lib. Enrol. etc.

NACIMIENTO: 1/V/952 .....

Fecha Lugar

DOMICILIO: Constitución Nro. 1975 .....

Calle No. Teléf. Ciudad o Localidad

PROFESIÓN U OCUPACIÓN: .....

LUGAR: ..... CARGO: .....

IDEOLOGÍA POLÍTICA: ..... CLASIFICACIÓN: .....

DATOS COMPLEMENTARIOS .....

Est. Civil Cónyuge Hijos

.....

Otros familiares

FECHA	DOCUMENTOS	02 7043 ANTECEDENTES A REGISTRAR	15-2
14/I/82	10978	19/4/69 - Ingresa afiliada a la "Unión de Juventudes Comunistas" con el Nro. 13.843, Seccionales 12 y 19, habiendo sido presentada para su afiliación solicitada por JORGE CAMINOS, según microfilm incautado por O.C.O.A. en procedimiento realizado el 21/XII/981.- Eval.: A - 1.- (LG)	
1/6/983	———	Se contestó Memo(A)Nro. 1304/83 para el Sub-Jefe del E.M.G.F.A.- (LG)	

VARIOS

JUNTA DE COMANDANTES EN JEFE

S. I. D.

027045 4

Dep. I 28/04.82 Secc. I

Sub Secc. A/N

Ficha Nº 1 Confec.

CABA LIERI ..... Teresa .....

Apellidos Nombres

DOCUMENTOS: C/C ..... C/I. .....

Serie Nº Nº Dpto.

OTROS DOC. .....

Pasaporte Lib. Enrol. etc.

NACIMIENTO: .....

Fecha Lugar

DOMICILIO: .....

Calle Nº Teléf. Ciudad o Localidad

PROFESION U OCUPACION: Profesora

LUGAR: Colegio Montevideo CARGO: .....

IDEOLOGIA POLITICA: ..... CLASIFICACION: .....

DATOS COMPLEMENTARIOS: .....

Est. Civil Cónyuge Hijos

Amiga del recluso Edison GOICOCHEA VIERA .....

Otros familiares

Fecha	Documentos	027045 ANTECEDENTES A REGISTRAR
13.04.82	D. 13663/12/08	-Figura en una relación de personas que ocupan cargos públicos y que visitan con regularidad a reclusos internados en el E.M.I.R. 1. -EVALUACION A-1.-(GM) (LA). Indica ( ) ( ) ( ) ( ) ( ) ( ).

F2

027048

SERVICIO DE INFORMACION DE DEFENSA

Dep. 1

Confeccionado el 17.1.79

V A R I O S

FOTO

Apellidos CABAGNARO

Nombres Walter

Fecha de Nacimiento

Lugar de Nacimiento

Est. Civil

Cred. Cívica Céd. Identidad

Otros Documentos

Ocupación

Padre

Madre

Domicilio Roque Graseras 936 Ciudad

Otros datos:

FICHA COMPLEMENTARIA

I-2

DOCUMENTO		ANTECEDENTES
Fecha	Origen	
4.1.79 PD. 6 a 6	22	29.12.78 -Al establecerse un servicio de observación en el rest rant "Morini", donde se llevó a cabo una cena de integrantes de Partido Nacional fue comprobada su presencia al arribar en el v culo matrícula 239-424. El ingreso de los comensales comenzó a la hora 21.50 finalizand a la 01.00 en forma normal.- (DD)

MINISTERIO DE DEFENSA NACIONAL
S. I. D.

027047 - O

Dep. 13 DIC. 1976 Secc. I
Sub Secc. G
Ficha Nro. ____ Confec. ____

CABAKIAN — Apellidos
Setha Lidia — Nombres

DOCUMENTOS: C/C ____ (Serie / Nro.) C/I. ____ (Nro. / Dpto.)

OTROS DOC.: ____ (Pasaporte / Lib. Enrol. / etc.)

NACIMIENTO: ____ (Fecha / Lugar)

DOMICILIO: ____ (Calle / Nro. / Teléf. / Ciudad o Localidad)

PROFESION U OCUPACION: Maestra Directora Esc.Nro.141.- Dtora. Esc. No.22 (1)

LUGAR: ____ CARGO: ____

IDEOLOGIA POLITICA: ____ CLASIFICACION: ____

DATOS COMPLEMENTARIOS: ____
Est. Civil [redacted] Cónyuge Hijos

Otros familiares

027047

Fecha	Documentos	ANTECEDENTES A REGISTRAR
3.11.76	D.1488	- Figura en una relación de maestros que actualmente ocupan cargos de dirección (año 1976) que realizaron el paro del año 1976, total o parcialmente.- La suscrita realizó 46 días de paro.- (SS)- Evaluación A- 1.-
	14.3.79	Se contestó por MEM(A) No.3151/78 Dpto.C-2/ESMACO (Y)
30.9.81	- - - -	Memo.(A) N° 534/81 16ta.Parte a la C.F.P.-(FP) .-
8.10.81	Dec.9004.-	Por Nota No. 1541/CSE/79 Resuelvé: Pasarla como directora a Escuela de inferior categoría.- Eval.A-1.- Ind. (1).- (FS)

fs. 3

JUNTA DE COMANDANTES EN JEFE

V.

Dep. I Secc. I

Sub Secc. A/N

S. I. D. 027047

Ficha Nº ____ Confec 1.11.81

CABAKIAN — Apellidos

Seta — Nombres

DOCUMENTOS: C/C ____ Serie ____ Nº ____ C/I. ____ Nº ____ Dpto. ____

OTROS DOC. ____ Pasaporte ____ Lib. Enrol. ____ etc. ____

NACIMIENTO: ____ Fecha ____ Lugar ____

DOMICILIO: ____ Calle ____ Nº ____ Teléf. ____ Ciudad o Localidad ____

PROFESION U OCUPACION: ____

LUGAR: Colegio-Liceo "NUBARIAN ALEX MANOOGIAN" CARGO: Vocal del Consejo Educacional

IDEOLOGIA POLITICA: ____ CLASIFICACION: ____

DATOS COMPLEMENTARIOS: ____ Cónyuge ____ Est. Civil ____ Hijos ____

Otros

027047

Fecha	Documentos	ANTECEDENTES A REGISTRAR
26.6.81	5259	-Integrante de las nuevas autoridades que han asumido el control del instituto y que han realizado cambios negativos para el normal funcionamiento del mismo, siendo algunas de — ellas de tendencias antidemocráticas.- Eval. C-3 (PR)

Imp. Nacional 716/79

SERVICIO DE INTELIGENCIA
MINISTERIO DE DEFENSA NACIONAL
SERVICIO DE INFORMACION DE DEFENSA

M / F

FOTO

Fecha: Montevideo, 19 de Julio de 1954.-

Ficha Nº 027048-8

Nombre: CABAL, Arturo.- (r.g.).-

Nacionalidad

Profesión o actividad

Lugar de nacimiento

Documentos que posee

Domicilio: Médanos Nº 1618.- Teléf.

FILIACION

Edad aparente color del

cutis de los cabellos

estatura aspecto social

señas particulares

Fecha	Contenido
19-VII-954	.-Jef. de Pol de Mdeo.-

027048

Lugares donde frecuenta

afiliado a

actividad política y donde actua

Antecedentes policiales

vehículos que posee o que guia

nombre y número de personas que forman su familia

DATOS COMPLEMENTARIOS

Está relacionado con el Movimiento Revolucionario " La Escoba ".-(r.g.)

1200 - 19-1-54

SERVICIO DE INTELIGENCIA

MINISTERIO DE DEFENSA NACIONAL
SERVICIO DE INFORMACION DE DEFENSA

M/F

I.P. 07 73 3042

FOTO

Fecha Montevideo, 14 de agosto de 1950.

Ficha N.º ~~782~~ 027048

Nombre CABAL, Arturo.

Nacionalidad

Profesión o actividad Obrero Tabacalero.

Lugar de nacimiento

Documentos que posee

Domicilio Teléf.

FILIACION

Edad aparente color del

cutis de los cabellos

estatura aspecto social

señas particulares

Fecha	Contenido
1) 4.VIII.50	Justicia.

027048

Lugares donde frecuenta

afiliado a

actividad política y donde actúa

COMUNISMO.

Antecedentes policiales

vehículos que posee o que guía

nombre y número de personas que forman su familia

DATOS COMPLEMENTARIOS

1) Fiscal de la Comisión Directiva del Sindicato U. Tabacalero. Simpatizante comunista. Firmó el Llamamiento de Estocolmo.-

SERVICIO DE INTELIGENCIA

MINISTERIO DE DEFENSA NACIONAL
SERVICIO DE INFORMACION DE DEFENSA

M/F

VARIOS

FOTO

- CIVIL ACTIVIDAD PUBLICA.- [redacted]

Fecha 20 de Enero de 1948.

Ficha N.° [redacted] 027049-6

Nombre CABAL E.

Nacionalidad

Profesión o actividad

Lugar de nacimiento

Documentos que posee

Domicilio Teléf.

FILIACION

Edad aparente color del

cutis de los cabellos

estatura aspecto social

señas particulares

~~20541~~

Fecha	Contenido
20.I.48	Renovada
24.VIII.52	"El Pais"
	Carpeta Varios

027049

Lugares donde frecuenta

afiliado a

actividad política y donde actúa

Antecedentes policiales

vehículos que posee o que guía

nombre y número de

personas que forman su familia

DATOS COMPLEMENTARIOS

) Presidió el acto realizado en Paysandú por el establecimiento de una Comisión o Comité, delegado del Centro Republicano Español.-

) Presidente del C.R. Español, ingerta un artículo en el citado diario haciendo resaltar su extrañeza por el envio de un ministro plenipotencia ro del Uruguay en España.

2.500 | 5-IV-50

027050-4

E

MINISTERIO DE DEFENSA NACIONAL
S. I. D.

Dep. I

Sub-Secc. A/N

Ficha Nro. ..... Confec. 22/8/972

CABALA PEREZ — Ana María
Apellidos — Nombres

Alias : "MARIELA".-

DOCUMENTOS: C/C. ..... C/I. .....
Serie — Nro. — Nro. — Dpto.

OTROS DOC. .....
Pasaporte — Lib. Enrol. — etc.

NACIMIENTO: 35 Años(1972)
Fecha — Lugar

DOMICILIO: Yatay 1416 Apto.8
Calle — Nro. — Teléf. — Ciudad o Localidad

PROFESION U OCUPACION: Enfermera

LUGAR: Sanatorio "[illegible]" CARGO: .....

Asignaciones Familiares y Empleados Civiles (1)

IDEOLOGIA POLITICA: ..... CLASIFICACION: .....

DATOS COMPLEMENTARIOS: .....
Est. Civil — Conyuge — Hijos

Otros familiares

Fecha	Documentos	ANTECEDENTES A REGISTRAR
[illegible]/6/1972	J.P.M.P.M. 1963.-	-Es detenida por las FF.CC. comprobándose su vinculación al [illegible]. [illegible] su domicilio se efectuaban reuniones del grupo subversivo. Permanece a disposición de la Justicia Militar.-(J).-
21.4.78 Memo.1853	0482 /78 DNII	Según comunicado de Prensa de las FF.CC.No.462 de fecha 30.8.72, informan que fue detenida y sometida a la Justicia Militar, la misma utilizó como escondite de facciosos prófugos y reuniones de adoctrinamiento su domicilio.- 17.10.72-Se encuentra detenida en el Regimiento de Caballería No. 4, por pertenecer a la Column 10, Sub-Columna B Sector Militar Grupo Mafalda, del M.L.N. "Tupamaros".- 24.1.73-Por Comunicado No. 712 del 23.1.73, de la Oficina de Prensa de las FF.CC., se informa que fue procesada por la Justicia Militar por el delito de "Asociación para Delinquir". 7.4.74-Por relación de Enero de 1974 de O.C.O.A., se establece que quedó en "Libertad Vigilada", la que es controlada por el G.A.No.5. (BB).-

29.6.76.

151

JUNTA DE COMANDANTES EN JEFE

S. I. D.

027051-2

Dep. I Secc. I

Sub Secc. A/N

Ficha Nro. ____ Confec. ____

CABALEIRO — Apellidos

Alfredo Angel.- — Nombres

DOCUMENTOS: C/C ~~BZB~~ ~~26415~~ — Serie — Nro. — C/I. ____ Nro. ____ Dpto. ____

OTROS DOC. ____ Pasaporte ____ Lib. Enrol. ____ etc. ____

NACIMIENTO: 30 años (1968).- — Fecha — Uruguay — Lugar

DOMICILIO: Telier 4904 Alaska y Groelandia. — Calle — Nro. — Teléf. — MDEO. — Ciudad o Localidad

PROFESION U OCUPACION: ~~Jornalero.-~~

LUGAR: ~~Sec. Telef. UTE.~~ CARGO: ____

IDEOLOGIA POLITICA: Comunista.- CLASIFICACION: ____

DATOS COMPLEMENTARIOS: ____ Est. Civil ____ Cónyuge ____ Hijos

~~22842~~ — Otros familiares

027051

Fecha	Documentos	ANTECEDENTES A REGISTRAR
8.1.76	D-0001	Afiliado al P. Comunista, Nº 32753, fecha de ingreso 1.7.68.-Microfilm incautado a RODNEY ARISMENDI.- Eval. B-2.- (S).-

F3

J. C. J.

Dpto. 1 027051

Apellidos CABALEIRO

Nombres Alfredo Angel

Documentos: Af. al P.C.No.: 32753

Ant, Secc. A B C D E G V

[X] [ ] [ ] [ ] [ ] [ ] [ ]

Secreto

027051 ANTECEDENTES

8.1.76 - Doc. 0001 - Eval. B - 2 ((J))

Oriental 30 años

Fecha de Ing.: 1.7.68

Telier 4904 - Alaska y Groenlandia - Mvdeo.

BZB. 26415

Jornalero - Sec. Telef. de UTE

027051 10.10.83

S. I. D.
Dpto. I

ASUNTO

CABALEIRO
Alfredo Angel

Afiliado al P.C. No.32573

AÑO	DOCUMENTO

2.000 - 2/83 - O. T. 5081 - Cía. Nal. de Rollos - R.U.C. 210288150015

027051 P3-6

AÑO	DOCUMENTO
30923/297 y 4	Departamento:Montevideo
	Seccional: J.Grimau.-Agrup.Teléfonos B. Vista.-
	Fecha de Ingreso: 1.7.68.-C.C.:BZB 26415
	Nacionalidad: oriental
	Edad:30 años en 1968
	Dom.:Tellier 4904 entre Alaska y Groenlandia.
	Oficio:Jornalero
	Lugar de trabajo: UTE-Sección Teléfonos

SERVICIO DE INFORMACION
DE DEFENSA
Dep. I

027052

. . . . . Sección
Act. Ant. Nac.
Ficha Nº . . . . .

Nombres y Apellidos: CABALEIRO Carlos

Fecha de Nacimiento:

Lugar de Nacimiento:
(País - Ciudad o Localidad - etc.)

Cred. Cív.: Serie ACA 5555 Nº _____ Ced. Identidad: 609.815

Otros documentos:
(Pasaporte - Libreta Enrolam. - etc.)

FOTO

Domicilio: Montevideo (Ciudad o Localidad) Pérez Castellanos 1258 esq.Bs.Aires. (Calle) Nº Teléf.

Filiación

Edad aparente _____ Color del Cutis _____

Color del Cabello _____ Estatura Aproximada _____

Complexión _____ Aspecto Social _____

Señas particulares Toda en grenas

Ficha confeccionada en Montevideo el 13 de Novimmbre de 1966.-

027052

Fs2

ACTIVIDADES

(1) **Laborales:** Profesión Funcionario de UTE Lugar de trabajo

Cargo Guardia No 4 de Calderas(1) Antigüedad

Otras Actividades

(2) **Políticas:** Ideología Actuación

Antecedentes

Antecedentes familiares

(3) **Sociales:** Estado Civil Religión Figuración

Grado Instrucción Lugares que frecuenta

(4) **Económicas:** Situación Capital aprox. Vehículo
marca y Nº

Otros datos

Datos Complementarios

Apreciación Personal Gral.

CABALEIRO Carlos 027052 13

FECHA	DOCUMENTOS	ANTECEDENTES A REGISTRAR
ov.1966	77/216 F-6.	-Socialista Izquierdista, Integrante de las guardias de calderas. Hace proselitismo entre sus compañeros. Credencial Cívica ACA 5555 Cédula de Identidad 609.815 Chapa Nº46035 y 44836 Domicilio:Pérez Castellanos 1258 esq. Bs.Aires
1.5.74	Doc.1331	-Figura en una relación de personal izquierdista que se encuentran de servicio en la Sala de Calderas de la Central Batlle de Generación Térmica. Casi la mayoría de los nombrados en dicha relación se les sindican como autores directos y responsables de las condiciones deplorables en que se encuentran los servicios a su cargo. Se destaca que cuentan con la complicidad solapada y decidida de una Gerencia de Generación dirigida por el Ing. Manuel ARESTIVO, una sub-Gerencia en manos del Ing.Juan Adalberto COHN, acompañados incondicionalmente por una Jefatura en casi su totalidad comunista y pro-tupamaros comandados por Samuel HOJMAN, Damiel CAPUTTO, Danilo CORDONE, Ramón GONZALEZ, Antonio COSTA.- Eval.B-2.-(O).- Indica (1)

027052

FECHA	DOCUMENTOS	ANTECEDENTES A REGISTRAR

MINISTERIO DE DEFENSA NACIONAL

S. I. D.

027052

Dep. I F5 Secc. 1

Sub Secc. G

Ficha Nro. ____ Confec. ____

CABALEIRO	Carlos
Apellidos	Nombres

13-11-66

DOCUMENTOS: C/C AGA-5555 C/I. 609-815

Serie Nro. Nro. Dpto.

OTROS DOC. ____

Pasaporte Lib. Enrol. etc.

NACIMIENTO: ____

Fecha Lugar

DOMICILIO: Cerez Castellanos 1258 esq. Bs. Aires

Calle Nro. Teléf. Ciudad o Localidad

PROFESION U OCUPACION: Funcionario de UTE

LUGAR: Montevideo CARGO: ____

IDEOLOGIA POLITICA: Socialista CLASIFICACION: ____

DATOS COMPLEMENTARIOS: ____

Est. Civil Cónyuge Hijos

Otros familiares

027052

Fecha	Documentos	ANTECEDENTES A REGISTRAR
Nov.966	77/216	-Está en la sección calderas (Guardias)
		7.9.78-SE HIZMO MEMO(A)Nº 1663/78 PARA DPTO/C-2/ESMACO .qq

MINISTERIO DE DEFENSA NACIONAL

S. I. D.

22 AGO. 1974

Dep. I - Secc. I

Sub - Secc. G

Ficha Nro.____ Confec.____

027053-8

CABALEIRO BURGOS — Carlos Héctor

Apellidos — Nombres

DOCUMENTOS: C/C. B.N.A. 25.609 — C/I. 1.094.543

Serie — Nro. — Nro. — Dpto.

OTROS DOC. ____

Pasaporte — Lib. Enrol. — etc.

NACIMIENTO: 25.4.945 — Montevideo

Fecha — Lugar

DOMICILIO: San Gabriel 4029 (1973) — Montevideo

Calle — Nro. — Telef. — Ciudad o Localidad

PROFESION U OCUPACION: Metalurgico

LUGAR: DILONGO — CARGO: ____

IDEOLOGIA POLITICA: ____ — CLASIFICACION: ____

DATOS COMPLEMENTARIOS: Concubina Elida Martínez Britos

Est. Civil — Conyuge — Hijos

Hijo de Claudio y María Teresa

Otros familiares

027088

Fecha	Documentos	ANTECEDENTES A REGISTRAR
6.7.73	DNII	Fué detenido el 10.7.73 en su domicilio por no presentarse a trabajar, liberado el 16.7.73. (K)
21.4.78 D-3 Memo.	D.0480 DNII 1769/78	- Ampliando la anotación anterior se establece: 10.7.73 - Fue detenido por personal de la Seccional por "Coartar la libertad de Trabajo".- Fue internado el Cilindro Municipal, recobrando la libertad el 16.7. (S).-

Fs 1

MINISTERIO DE DEFENSA NACIONAL
S. I. D.

027054-6

Dep. I Secc. I
Sub Secc. G
Ficha Nro. ____ Confec. ____

CABALEIRO BURGOS — Apellidos
Claudio — Nombres

DOCUMENTOS: C/C ____ (Serie / Nro.) C/I. 852.210 (Nro. / Dpto.)

OTROS DOC. ____ (Pasaporte / Lib. Enrol. / etc.)

NACIMIENTO: 20.4.938 (Fecha) Montevideo (Lugar)

DOMICILIO: Robinson 3371 (Calle / Nro.) ____ (Teléf.) Montevideo (Ciudad o Localidad)

PROFESION U OCUPACION: Metalurgico

LUGAR: DILONGO CARGO: ____

IDEOLOGIA POLITICA: ____ CLASIFICACION: ____

DATOS COMPLEMENTARIOS: Casado (Est. Civil) Mercedes Fernandez Garcia (Cónyuge) ____ (Hijos)

Hijo de: Claudio y María Teresa

Otros fa[illegible]

027054

F2

Fecha	Documentos	ANTECEDENTES A REGISTRAR
16.7.73	DNII	-Fué detenido en su domicilio por no presentarse a trabajar el 10.7.73, liberado el 16.7.73. (K).-
14.4.78	Doc.436 MEMO.No.1827 DNII	-Luego de ser detenido el 10.7.73 fue internado en el Cilindro Municipal, siendo liberado el 16.7.73. (MM).-

29.6.76.- (S).-

FS1

JUNTA DE COMANDANTES EN JEFE

Dep. I Secc. I

S. I. D. 027055-3

Sub Secc. A/N

Ficha Nro. ____ Confec. ____

CABALEIRO de IGLESIAS Gloria G.

Apellidos Nombres

DOCUMENTOS: C/C ____ C/I. ____

Serie Nro. Nro. Dpto.

OTROS DOC. ____

Pasaporte Lib. Enrol. etc.

NACIMIENTO: 25 años (1969).-

Fecha Lugar

DOMICILIO: Carlos Tolier 4076 E. Ribero y Martín Berinduagur.- MDEO.-

Calle Nro. Teléf. Ciudad o Localidad

PROFESION U OCUPACION: Ama de casa.

LUGAR: ____ CARGO: ____

IDEOLOGIA POLITICA: Comunista.- CLASIFICACION: ____

DATOS COMPLEMENTARIOS: ____

Est. Civil Cónyuge Hijos

02548

Otros familiares

027055 12

Fecha	Documentos	ANTECEDENTES A REGISTRAR
8.1.76	D-0001	- Afiliada al P. Comunista Nº. 40378., fecha de ingreso 19.9.69.- Microfilm incautado a RODNEY ARISMENDI, Eval. B-2.- (S).-

J. C. J. 027055 F3

Dpto. 1

Apellidos CABALEIRO de YGLESIAS

Nombres Gloria G.

Documentos: Af. al P.C.No.: 40378

Ant, Secc. A B C D E G V

[X] [ ] [ ] [ ] [ ] [ ] [ ]

Secreto

027055 ANTECEDENTES

8.1.76 - Doc. 0001 - Eval. B - 2 (J)

Oriental 25 años

Fecha de Ing.: 19.9.69

Carlos Tallier 4076 E. Romero y M. Berindu e
gue - Montevideo.-

Ama de casa.-

JUNTA DE COMANDANTES EN JEFE

S. I. D.

027056 /

Dep. I Secc. I

Sub Secc. A/N

Ficha Nº ..... Confec. 22.7.83

CABALEIRO — Apellidos

José — Nombres

DOCUMENTOS: C/C. ..... Serie ..... Nº C/I. ..... Nº ..... Dpto.

OTROS DOC. ..... Pasaporte ..... Lib. Enrol. ..... etc.

NACIMIENTO: ..... Fecha ..... Lugar

DOMICILIO: ..... Calle ..... Nº ..... Teléf. ..... Ciudad o Localidad

PROFESION U OCUPACION: .....

LUGAR: ..... CARGO: .....

IDEOLOGIA POLITICA: ..... CLASIFICACION: P.C.

DATOS COMPLEMENTARIOS ..... Est. Civil ..... Cónyuge ..... Hijos

..... Otros familiares

Fecha	Documentos	027056 ANTECEDENTES A REGISTRAR
2.7.83	Doc.26314 Pag.1175	-1971-78: En información referente al P.C. obtenida por el Dpto.III/SID, en éste período se establece que entre los meses de ENE/FEB/972 el causante integra el grupo de Juan C.MENDEZ en el Ap. Militar del P.C. en UTE.- Eval:A-2.- (SM)

S. I. D. 027056

Dpto. I

ASUNTO

2.10.83
(RR)

CABALEIRO ALALLER
José Omar

Af.P.C. Nº 71.045

AÑO	DOCUMENTO

2.000 - 2/83 - O. T. 5081 - Cía. Nal. de Rollos - R.U.C. 210286150015

027056

B-U.

AÑO	DOCUMENTO
30923/058 y 004	C.C.
	F.Ingreso: 31.12.72
	Domicilio: Rafael Hortiguera 3492
	Entre: Juan Rosas
	Trabajo: Tornero - U.T.E.
	Secc.: 8va. - Grimau

SERVICIO DE INTELIGENCIA

MINISTERIO DE DEFENSA NACIONAL
SERVICIO DE INFORMACIÓN DE DEFENSA

M / F

[redacted]

FOTO

Fecha 28 de junio de 1949

Ficha N° 700 027057-9

Nombre CABALEIRO, Juan

Nacionalidad .....

Profesión o actividad .....

Lugar de nacimiento .....

Documentos que posee .....

Domicilio ..... Teléf .....

FILIACION

Edad aparente ..... color del cutis ..... de los cabellos ..... estatura ..... aspecto social ..... señas particulares .....

[redacted]

	Fecha	Contenido
1)	23/VI/49	Esp. Democratic.
2)	12/XII/56	"Bandera Roja"

027057

12

Lugares donde frecuenta

afiliado a

actividad política y donde actúa

C O M U N I S M O

Antecedentes policiales

vehículos que posee o que guía

nombre y número de

personas que forman su familia

DATOS COMPLEMENTARIOS

1) Colabora en el Barrio "Cadorna" en las actividades de la "Casa de España,-

2) Escribe en éste periódico un suelto de adhesión al Comunismo.-

29.6.76.- (S).-

Fs-1

JUNTA DE COMANDANTES EN JEFE

S. I. D.

027058-7

Dep. I Secc. I

Sub Secc. A/N

Ficha Nro. _____ Confec. _____

CABALLERO RIVAS — Porfirio

Apellidos — Nombres

DOCUMENTOS: C/C AAB 3716.- C/I. _____

Serie Nro. Nro. Dpto.

OTROS DOC. _____

Pasaporte Lib. Enrol. etc.

NACIMIENTO: 60 años (1963) _____ Español

Fecha Lugar

DOMICILIO: Oficial B 5348 - Yugoeslavia y 20 mts.. San Antonio MDEO.-

Calle Nro. Teléf. Ciudad o Localidad

PROFESION U OCUPACION: Jubilado _____

LUGAR: _____ CARGO: _____

IDEOLOGIA POLITICA: Comunista. _____ CLASIFICACION: _____

DATOS COMPLEMENTARIOS: _____

Est. Civil Cónyuge Hijos

[redacted]

Otros familiares

027058

Fecha	Documentos	ANTECEDENTES A REGISTRAR
8.1.76	D-0001	- Afiliado al P. Comunista Nº. 20412, fecha de ingreso 15/10/63.- Microfilm incautado a RODNEY ARISMENDI.- Eval. B-2.- (8).-

J. C. J. 027058 F3

Dpto. 1

Apellidos CABALEIRO RIVAS

Nombres Porfirio

Documentos: Af. al P.C.No.: 20414

Ant, Secc. A B C D E G V

[X] [ ] [ ] [ ] [ ] [ ] [ ]

Secreto

027058 **ANTECEDENTES**

8.1.76 - Doc. 0001 - Eval. B - 2 (J)

Español 60 años

Fech de Ing.: 15.10.63

Of. B 5348 - Yugoeslavia y 20 Mts. -
San Antonio - Montevideo

AAB 3716

Jubilado.-

JUNTA DE COMANDANTES EN JEFE 027059-5 DEP. I SEC.

S. I. D.

SUB SECC. A/N

FICHA Nº ____ CONFEC. 23.10.80

CABALERO — Apellidos

Daniel — Nombres

DOCUMENTOS: C/C ____ Nº ____ Dpto. C/I. 1.141.318 Serie Nº

OTROS DOC. ____ Pasaporte ____ Li. Enrol ____ etc.

NACIMIENTO: ____ Fecha ____ Lugar

DOMICILIO: Ramon Massini 3196 apto. 502 — Calle Nº Teléf. Ciudad o Localidad

PROFESION U OCUPACION: ____

LUGAR: CAPURRO & CO. PUBLICIDAD CARGO: Creativo

IDEOLOGIA POLITICA: ____ CLASIFICACION: ____

DATOS COMPLEMENTARIOS: ____ Est. Civil ____ Cónyuge ____ Hijos

____ Otros familiares

FECHA	DOCUMENTOS	ANTECEDENTES A REGISTRAR
DIC.80	DNII	NO REGISTRA ANTECEDENTES.
DIC80	sID	NO REGISTRA ANTECEDENTES.
30-3-82	D.13300	Indica de los filiatorios.- (FE)
01.5.83	Doc.26307 pag.001	-19/ABR/983:El causante es redactor responsable de la recientemente editada revista Semanario "AQUI".Cuyos lineamientos generales son similares a la clausurada revista "OPCION".- EVAL: A-1.- (SM).-
4/5/983	-------	Se hizo fotocopia para Analistas - (MS)
8.6.83	27347/25	2.6.83 - A la fecha se informa idem al doc126307 ampliando que el Semanario AQUI difunde información proveniente de la C.E.E.S. y personas vinculadas a ella.Eval:A-1(00)
16.3.84	8401305/001	-28.2.84: "AQUI": Aparece un Reportaje Exclusivo realizado a Mario BENEDETTI, para el cual un equipo de redactores de dicho semanario, encabezado por el causante, preparó las preguntas para el reportaje telefónico hecho directamente a Madrid. Prensa (TL)
5.4.84	8402179/11	El Semanario "Aquí" del 21.3.84 publica un artículo de su autoría titulado "El Uruguayo Dividido", donde expresa conceptos de clara contenido revisionista y que contiene amenazas no sólo contra las FF.AA. sino tambien contra aquellos que hayan colaborado con el Proceso de alguna manera.Eval:A-1 (00)

Imp. Nacional 1933/79

JUNTA DE COMANDANTES EN JEFE 027060-3 Dep. I Secc. I

S. I. D. Sub Secc. A/N

Ficha Nro. ____ Confec. 4.4.83

CABALGANTE BARCELO de GOLDBERG (Apellidos) Margarita Lía (Nombres)

DOCUMENTOS: C/C [illegible] (Serie) [illegible] (Nro.) C/I. 1.044.281 (Mdeo) (Nro.) (Dpto.)

OTROS DOC. 177.487 (Pasaporte) (Lib. Enrol.) (etc.)

NACIMIENTO: 30.1.1944 (Fecha) Florida (Lugar)

DOMICILIO: Monte Caseros 2646 (Calle) (Nro.) (Teléf.) (Ciudad o Localidad)

PROFESION U OCUPACION: ____

LUGAR: ____ CARGO: ____

IDEOLOGIA POLITICA: ____ CLASIFICACION: ____

DATOS COMPLEMENTARIOS: Casada (Est. Civil) (Cónyuge) (Hijos)

Hija de: Vicente y Dominga [redacted] (Otros familiares)

027060

Fecha	Documentos	ANTECEDENTES A REGISTRAR
4.4.83	22644/82	8.11.82:A través del Consulado uruguayo en San Pablo, solicita se le renueve el Pasaporte que fuera expedido en Montevideo. La causante salió del País el 7.12.1974.- Eval:A-1(AD)
4.4.83.	24034/83 Pag.002 (SJ)014.	17.12.82.En la fecha el M.RR.EE. autoriza al Consulado Uruguayo en San Pablo a expedir o renovar el pasaporte del causante.Eval.A.1.(TJ).

027061-1

E/7

MINISTERIO DE DEFENSA NACIONAL
S. I. D.

Dep. I Secc. I
Sub-Secc. A/N
Ficha Nro. ..... Confec. .....

(a) Braulio (a) Ramiro (2)

CABALGANTE BARCELO — Apellidos
Nelson Daniel (1) — Nombres

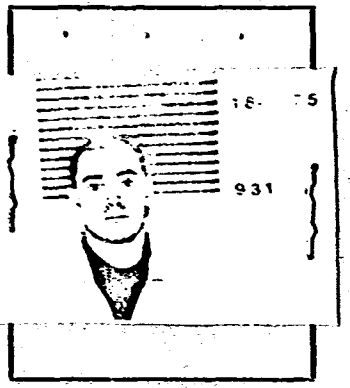

DOCUMENTOS: C/C. AZA 23214 (6) — Serie — Nro.
C/I. 1.183.302 — Nro. — Dpto.

OTROS DOC. ..... — Pasaporte — Lib. Enrol. — etc.

NACIMIENTO: 12 de Julio de 1949 en Florida — Fecha — Lugar

DOMICILIO: Obligado 1385.- — Calle
Arrieta 3026 Bis Ap. 11 (1982) (7) — Nro. — Telef. — Ciudad o Localidad

PROFESION U OCUPACION: Empleado de EFISSE (8) Estudiante de Veterinaria.- Estudiante de Agronomía (3)

LUGAR: ..... CARGO: .....

IDEOLOGIA POLITICA: ..... CLASIFICACION: M.L.N.(T) (5)

DATOS COMPLEMENTARIOS: Soltero (4) — Est. Civil
Casado (8) — Conyuge — Hijos

[redacted] — Otros familiares

Fecha	Documentos	ANTECEDENTES A REGISTRAR
23/10/72.	D.3705.R/	D.Se encuentra detenido,pertenece a la Col.15.CAT.- (II) Eval. A-2 (BB).-
7/11/72.	Doc.4173.	Permanece recluido en el Penal de Punta Carretas.(bb).
17/XII/72	D.150 P.E.I.	- Confeccionó "sosias" para la organización con el Alias de "BRAULIO" funcionando en el C.A.T."19 de Abril".-(C.C)
9/7/73.	Doc.1502.	Se encuentra recluido en el Est. de D et.No.1.(Libertad)bb Eval: A - 2
10.9.76	D: 1182	- Integra una nómina de reclusos liberados del E.M.R.No,1, de acuerdo a lo que establecen las " Normas generales que rigen las actividades de civiles bajo responsabilidad del Ejercito ".- Udad. Pres.: Bn. Fda. I. 1.- (J)
14.10.76	1321	Integrante de una nómina de reclusos que quedaron bajo el regimen de "Libertad Vigilada", del Batallón de Infantería Nro.1.-(PP).-
20/5/77	Doc.0475	Integra nómina de libertades otorgadas por la Justicia Militar en los años 1974,75 y 76.- Detenido el 21/6/72.- Sentencia: Art.132 inc.6, 137, 150 CPO.- Condena: 4 años.- Juez: M.1ra.Inst.4to.Turno.- Fué liberado el 1/8/76.- Eval. A-1.- (i).
30.X.976	Doc.1373	-Indica lo mismo que el documento anterior.(II).-

F-3

FECHA	DOCUMENTOS	ANTECEDENTES A REGISTRAR
12.XII.77	1320 DNI	-Figura en una relación de Bajas al 31.X.977 del Reg.C.6.(P).-
30.4.78 Memo 2085/78 D.N.I.	0522	Indica idem documentos anteriores.- (BB).-
30.4.78 Memo 1928/78 D.N.I.	0523	Indica idem documentos anteriores.- (BB).-
29/3/77	Doc.0290	Recluso Nº931. Detenido:21.6.72. MLN. Col.:15.Actividades comprobadas:Realizó sesías para el MLN. Tipificación:Atentado a la constitución-Conspiración-Asociación. Ingresó al EMIR:30.4.73, Juzgado:JMI 1T. Unidad captora:Bn.I.3. Indica (2a4). EVAL:A-1. (VM).
30/IX/981-------		Se contestó Memo(A)Nº1863/981 para la 2da.Div. del E.M.G.A. (LG).-
8.10.81 P.D.6a6	Doc.8583 Nº283/81	-10.10.81-En base a una inspección realizada en el domicilio del liberado Penal Rolando Williams SASSO MENDOZA donde se incautó un poema mecanografiado en el que se hacía referencia al escritor Ruben Darío, fue interrogado SASSO y su compañera Graciela Teresita GONZALEZ MURGIONDO, quien declaró que el causante le había entregado dicho poema a SASSO a quien conociera en el Penal de Libertad. El actuante se encuentra radicado en Suecia. Eval.A-1.- Indica (5) (JJ)

FECHA	DOCUMENTOS	027061 ANTECEDENTES A REGISTRAR
16.02.82	D. 5757/81 16	-Figura en una relacion de la Corte Electoral, de ciudadanos inscriptos en el Registro Civico Nacional, que se encuentran comprendidos en el Art. 1, Literal "B" del Acto Institucional No. 4, con prohibicion de ejercer el derecho de voto. (Procesados por delitos de "Lesa Nacion").EVALUACION A-1(VL) Indica (6) ( )
16.02.82	D.6004/81 10	-Se encuentra comprendido en el Art.1o. literal b) del Acto Institucional No.4,por haber sido procesado el 19 IX II 1975 por los delitos previstos en. C.P.M. 7 C.P.O. 132 INC. 6; 137; 150 y 54 EVALUACION A-1 (LA)
7.7.82	D. 17189	-Se solicita su captura, por haber hecho abandono de su domicilio sin comunicar a su unidad de control, mientras se encontraba bajo el régimen de L.V.- Ind.(7).-Eval.A-1 (Y)
24.9.82	19957	-JUL/82-Pasó a la clandestinidad, habiéndo sido su Unidad de control el Reg.C.6.Eval: A-1 (M).-

FECHA	DOCUMENTOS	CABALG NTE BARCELO ANTECEDENTES A REGISTRAR Nelson Daniel F5
15.11.82	22188	Figura en una relación de "LL.VV." que no se han localizado en sus domicilios y lugares habituales en lo que ha transcurrido del presente año. No se poseen indicios de que haya hecho abandono del país desconociendose sus actual paradero. Eval.: A-1 (ME)
02.09.82	18378/82	- Ficha del E.M.R. 1 establece: Liberado 31.07.76. Procesado por Atentado a la constitucion en el grado de conspiracion Asociacion para delinquir.- EV L B-2.- (B)
06.04.83	24739/83	3.3.83- Figura en una relacion de libertades vigiladas categoría "C" procedente de la P.M.E.. Unidad de control - Reg. C. 6.. Detenido 21.06.72. Liberado 01.08.76. Pertenece al M.LN. EVAL A-1 (B).-
06.04.83	**24862/83**	**-08.03.83-Indica idem Doc.24739/83. Fecha de liberado el 30.10.77.-EVAL:A-1 (Q)**
5/4/83	25365/87 1900 1902a	= Indica Idem Doc. 24739/83 referente a L.V.; Doc. 4173/72 Doc. 1502/73; 1321/76; aportando: 1971/78: En información referente al M.L.N., obtenida por el Dpto.III/SID, en este período se establece: Según declaraciones del causante en Agosto de 1971 conoció a "HORACIO" (Daniel LISBOA) en la Facultad de Veterinaria, el mismo lo recluta al MLN e integra un CAT junto con (a) "LUIS" (Carlos DE MELLO) y y (a) "SUSANA" (Aidée ANAYA). Realiza reuniones y pintadas .../// Ro... Nacion..., ...///.

FECHA	DOCUMENTOS	027061 ANTECEDENTES A REGISTRAR
	///...	en diversas zonas de Montevideo con los integrantes de dicho CAT. En Marzo de 1971 HORACIO le comunica que se integran nuevos compañeros "ERNESTO " "ALBERTO" y"NIBIA". (puede tratarse de: José Antonio CALVIÑO GARCIA, Luis DUBRA AMARELLE - Dionisio PIRRI KUIBAL, y "NIBIA"(se desconose su nombre), respectivamente).- En varias oportunidades trató de desvincularse de la Organización.- Confeccionó "sosias" para el MLN.- Indica 8 y 9.-Eval A-2.-(EE)(R).-

FECHA	DOCUMENTOS	027061 ANTECEDENTES A REGISTRAR
	///...	en diversas zónas de Montevideo con los integrantes de dicho CAT. En Marzo de 1971 HORACIO le comunica que se integran nuevos compañeros "ERNESTO " "ALBERTO" y"NIBIA". (puede tratarse de: José Antonio CALVIÑO GARCIA, Luis DUBRA AMARELLE - Dionisio PIRRI RUIBAL, y "NIBIA"(se desconose su nombre), respectivamente).- En varias oportunidades trató de desvincularse de la Organización.- Confeccionó "sosias" para el MLN.- Indica 8 y 9.-Eval A-2.-(EE)(R).-

027062-9

JUNTA DE COMANDANTES EN JEFE

S. I. D.

Dep. I Secc. I

Sub Secc. A/N

Ficha Nro. ____ Confec 30.1.76

CABALLERI (Apellidos) Sergio (Nombres)

DOCUMENTOS: C/C ____ (Serie, Nro.) C/I. ____ (Nro., Dpto.)

OTROS DOC. ____ (Pasaporte, Lib. Enrol., etc.)

NACIMIENTO: ____ (Fecha, Lugar)

DOMICILIO: Joaquín Requena 1747 Ap. 2 (Calle, Nro., Teléf., Ciudad o Localidad)

PROFESION U OCUPACION: ____

LUGAR: ____ CARGO: ____

IDEOLOGIA POLITICA: Comunista CLASIFICACION: U.J.C.

DATOS COMPLEMENTARIOS: ____ (Est. Civil, Cónyuge, Hijos)

Otros [redacted]

027062

Fecha	Documentos	ANTECEDENTES A REGISTRAR
17.12.75	2117	Afiliado a la Seccional Cordón de la proscripta U.J.C. con el No.26655 de acuerdo a una lista de integrantes de la misma, recientemente capturada en un "berretín" del domicilio de MARIA DEL ROSARIO GONZALEZ SCAYOLA DE FERNANDEZ. Eval. A-1.(E).-

JUNTA COMANDANTES EN JEFE
Dep. 1

027064-5

Confeccionada el 20 SET. 1976

VARIOS

FOTO

Apellidos CABALLERO

Nombres

Fecha de Nacimiento

Lugar de Nacimiento

Est. Civil

Cred Cívica

Céd. Identidad

Otros Documentos

Ocupación Doctor.

Padre

Madre

Domicilio 25 de Mayo y Dr. Pioveni

Ciudad Pando

Otros datos

[redacted]

IMP. CHIESA Hnos. Ltda. 3.000 - 5 - 76

027064

12

FICHA COMPLEMENTARIA

DOCUMENTO		ANTECEDENTES
Fecha	Origen	
30.4.76	Doc. 0599 P.E.I.Nº 11/76.del S.M.A.	- Según información obtenida, se tiene conocimiento que en su domicilio se intentó adoctrinar al personal doméstico con ideas marxistas y antinacionales.- También se ha visto retirar de un pozo de agua — ubicado en su establecimiento rural, trozos metálicos que podrían haber sido partes de armas.-(W) (EVALUACION F-6).-
	11941 / 82 PAG. 834	- POSEE ANTECEDENTES EN EL CO.NA.E- EVAL - A - 1.C(D) INDICA ( ) ( ) ( )

MINISTERIO DE DEFENSA NACIONAL 027065-2
S. I. D.

Dep. I — Sub-Secc. A/N

Ficha No. ____ Confec. 13/X/71

CABALLERO
Apellidos

Nombres

DOCUMENTOS: C/C ____ C/I ____
Serie N.o N.o Dpto.

OTROS DOC. ____
Pasaporte Lib etc.

NACIMIENTO ____
Fecha Lugar

DOMICILIO: ____
Calle N.o Teléf. Ciudad o Localidad

PROFESION U OCUPACION: BANCARIO (Banco do Brasil).

LUGAR: ____ CARGO: ____

IDEOLOGIA POLITICA ____ CLASIFICACION ____

DATOS COMPLEMENTARIOS ____
Est. Civil Conyuge Hijos

Otros familiares

[redacted]

Fecha	Documentos	ANTECEDENTES A REGISTRAR
1971	B-77 D-10	Su nombre aparece en un documento incautado a un sedicioso (Y).

SERVICIO DE INFORMACION DE DEFENSA

Dep. 1

027066-D

Confeccionado el 08 MAYO 1975

V A R I O S

FOTO

Apellidos CABALLERO DE LEDOUX

Nombres A

Fecha de Nacimiento

Lugar de Nacimiento Rep. Oriental del Uruguay

Est. Civil

Cred Cívica Céd. Identidad

Otros Documentos

Ocupación

Padre

Madre

Domicilio Ciudad

Otros datos

[redacted]

Imp. CHIESA Hnos. Ltda. 10.000 - 12 - 73

FICHA COMPLEMENTARIA

DOCUMENTO		027066 ANTECEDENTES
Fecha	Origen	
9-1-75	Doc. 09	Viajó de Uruguay a Checoslovaquia el 6/1/66 Evaluación B-2 (BB)

SERVICIO DE INFORMACION
DE DEFENSA
Dep. I

027067-8

[redacted] Sección
Act. Ant. Nac.
Ficha Nº .....

Nombres y Apellidos: CABALLERO
Abel

FOTO

Fecha de Nacimiento:

Lugar de Nacimiento:
(País - Ciudad o Localidad - etc.)

Cred. Cív.: Serie ..... Nº ..... Ced. Identidad: .....

Otros documentos:
(Pasaporte — Libreta Enrolam. — etc.)

Domicilio: Montevideo .- otre Dirección 8 de octubre 2688
(Ciudad o Localidad) (Calle) Nº Teléf

Filiación

Edad aparente ..... Color del Cutis .....

Color del Cabello ..... Estatura Aproximada .....

Complexión ..... Aspecto Social .....

Señas particulares .....

Ficha confeccionada en Montevideo el 27 de febrero de 1967.-

Rev. 1

[redacted]

027067

F2

ACTIVIDADES

(1) **Laborales:** Profesión _____ Lugar de trabajó _____

Cargo _____ Antigüedad _____

Otras Actividades _____

(2) **Políticas:** Ideología _____ Actuación _____

Antecedentes _____

Antecedentes familiares _____

(3) **Sóciales:** Estado Civil _____ Religión _____ Figuración _____

Grado Instrucción _____ Lugares que frecuentá _____

(4) **Económicas:** Situación _____ Capital aprox. _____ Vehículo (1).
marca y Nº

Otros datos _____

Datos Complementarios (1).Citroen-padrón 115.528.- Matricula 221569.

Apreciación Personal Gral. _____

Sr. CABALLERO: Abel.- 13

FICHA COMPLEMENTARIA

Documento		027067 ANTECEDENTES
Fecha	Origen	
6-XII-966.	77/215.	-Domiciliado en 8 de octubre 2688-Montevideo.- Propietario del vehículo Citroen-padrón 115-528, con el que estuvo trabajando en el transporte de votantes a distintas mesas de Montevideo, durante las elecciones nacionales de 1966, para las listas del Frente Izquierda de Liberación.-
19-XII-966.	72/194.	-Domiciliado en la calle San Fructuoso No.1845, en 1958:-se establece que el causante recibe correspondencia directamente de Moscú.-(revistas y agendas comunistas).- Evaluación C-2.

Form. 2

SERVICIO DE INFORMACION DE DEFENSA
Dep. 1

027068-6

61

Confeccionado el 28.7.73.

VARIOS

FOTO

Apellidos CABALLERO

Nombres Adda

Fecha de Nacimiento

Lugar de Nacimiento

Est. Civil

Cred. Cívica Céd. Identidad

Otros Documentos

Ocupación

Padre

Madre

Domicilio Ciudad

Otros datos

[redacted]

Imp. CHIESA Hnos. Ltda. 4.000 - 11 - 72

FICHA COMPLEMENTARIA

DOCUMENTO		027068 ANTECEDENTES
Fecha	Origen	
26.7.73.	Doc.1854.	-Agitadora del Hospital P.Rossell.- (W)

JUNTA DE COMANDANTES EN JEFE 027069-4 Dep. I A. N. Sec. I

S. I. D. Sub Secc. A/N

Ficha Nº ____ Confec. 9.6.82.

CABALLERO — Apellidos

Adela — Nombres

DOCUMENTOS: C/C ____ Serie ____ Nº ____ C/I. ____ Nº ____ Dpto. ____

OTROS DOC. ____ Pasaporte ____ Lib. Enrol. ____ etc. ____

NACIMIENTO: ____ Fecha ____ Lugar ____

DOMICILIO: ____ Calle ____ Nº ____ Teléf. ____ Ciudad o Localidad ____

PROFESION U OCUPACION: ____

LUGAR: ____ CARGO: ____

IDEOLOGIA POLITICA: ____ CLASIFICACION: ____

DATOS COMPLEMENTARIOS: ____ Cónyuge ____ Est. Civil ____ Hijos ____

____ Otros familiares

[redacted]

027069 1/2

Fecha	Documentos	ANTECEDENTES A REGISTRAR
0.5.82.	D.14990	Es mencionada en la página/s 95, del libro "EL COMUNISMO EN URUGUAY", Socia del Club del Grabado de tendencia Comunista.-Eval.A-1.-(FE)

Imp. Nacional 716/79

SERVICIO DE INFORMACION
DE DEFENSA
Dep. I.

027070-2

751

..... Sección
Act. Ant. Nac.
Ficha Nº [redacted]

Nombres y Apellidos: CABALLERO Afredicio

Fecha de Nacimiento:

Lugar de Nacimiento:
(País - Ciudad o Localidad - etc.)

Cred. Cív.: Serie Nº Ced. Identidad:

Otros documentos:
(Pasaporte — Libreta Enrolam. — etc.)

FOTO

Domicilio:
(Ciudad o Localidad) (Calle) Nº Teléf

Filiación

Edad aparente Color del Cutis

Color del Cabello Estatura Aproximada

Complexión Aspecto Social

Señas particulares

Ficha confeccionada en Montevideo el 14 de junio de 1967.-

Form. 1

[redacted]

027070

F. 2

ACTIVIDADES

(1) **Laborales:** Profesión _____ Lugar de trabajo _____

Cargo _____ Antigüedad _____

Otras Actividades _____

(2) **Políticas:** Ideología SOCIALISTA. Actuación _____

Antecedentes _____

Antecedentes familiares _____

(3) **Sociales:** Estado Civil _____ Religión _____ Figuración _____

Grado Instrucción _____ Lugares que frecuenta _____

(4) **Económicas:** Situación _____ Capital aprox. _____ Vehículo _____
marca y Nº

Otros datos _____

Datos Complementarios _____

Apreciación Personal Gral. _____

FICHA COMPLEMENTARIA

Documento		027070 ANTECEDENTES
Fecha	Origen	
Año 1966.-	Listas 3000 SOCIALISTA.-	Figura como 3o. Titular a la Junta Electoral en las listas del "PARTIDO SOCIALISTA" en las Elecciones Nacionales del 1 Cte. año.-

SERVICIO DE INFORMACION DE DEFENSA

Dep. 1

027071-0

Confeccionado el 4.11.77

V A R I O S

FOTO

Apellidos CABALLERO de SILVA

Nombres Agraci

Fecha de Nacimiento 68 años (1977)

Lugar de Nacimiento Uruguay

Est. Civil Viuda

Cred. Cívica ..... Céd. Identidad .....

Otros Documentos .....

Ocupación Jubilada

Padre .....

Madre .....

Domicilio Enrique Aguiar 5036 Ap. 1 Ciudad .....

Otros datos: .....

[redacted]

chiesa hnos. - 4 000 - 5/77

F-2

FICHA COMPLEMENTARIA

DOCUMENTO		027071 ANTECEDENTES
Fecha	Origen	
31.10.77 PD. 6 a 6	1131	28.10.77 -Detenida al haber concurrido al Servicio de Sanidad de las FF.AA a los efectos de visitar enfermos, entregandoles folletos de propaganda religiosa cuyo contenido genérico es: "El Militarismo impera en el mundo. A los militares no les importa un bledo la vida humana. Solo les interesa las bombas superatómicas, capaces de destruir millones de vidas humanas en un instante como si ello fuera una cosa natural de nuestro tiempo. Toda su atención tienen concentrada en los planes de una nueva guerra que destruirá toda la capacidad productiva del mundo entero". Al ser indagada se constató que los panfletos son entregados en templo sito en Rafael 4541, donde concurre ya que es evangelista. Recuperó la libertad posteriormente, mientras se prosiguen las averiguaciones.- (DD)

JUNTA DE COMANDANTES EN JEFE Dep. I Secc. I

S. I. D. 027072 Sub Secc. A/N

Ficha Nº ____ Confec. ____

CABALLERO — Apellidos

Alba Leonor. — Nombres

DOCUMENTOS: C/C ____ Serie ____ Nº ____ C/I ____ Nº ____ Dpto. ____

OTROS DOC. ____ Pasaporte ____ Lib. Enrol. ____ etc. ____

NACIMIENTO: Oriental 20 años en 1970.- Desocupada - — Fecha — Lugar

DOMICILIO: Salerno No.2363 en 1970. — Calle — Nº — Teléf. — Ciudad o Localidad

PROFESION U OCUPACION: ____

LUGAR: ____ CARGO: ____

IDEOLOGIA POLITICA: ____ CLASIFICACION: ____

DATOS COMPLEMENTARIOS: ____ Est. Civil — Cónyuge — Hijos

Otros familiares

[redacted]

Fecha	Documentos	027072 ANTECEDENTES A REGISTRAR	F-2
DPTO.3/DNII		- 31.8.978.- Afiliada No.50.086 al Partido Comunista desde el 30.10.970, siendo presentada por Orfelina LOPEZ y Nestor GARMENDIA, para su afiliación al P.C., según material incautado por O.C.O.A. en Feb/976, Operación Morgan.- Información extraída de la C.H.C.P. No.64 de la Sece.14a. de Policía de Montevideo de fecha 15.9.980, a nombre de CABALLERO , Alba Leonor, (SS).-	
.4.83.	20492/82	Habiendo solicitado C.H.C.P. se le otorgó Cat."C" el 9.1.81.Eval.A.1.(AE).	

Imp. Nacional 716/79

SERVICIO DE INFORMACION
DE DEFENSA
Dep. 1

027073-6

Fs 1

Confeccionado el 5.4.72

VARIOS

FOTO

Apellidos CABALLERO

Nombres Alba

Fecha de Nacimiento

Lugar de Nacimiento

Est. Civil

Cred. Cívica Céd. Identidad

Otros Documentos

Ocupación Estudiante

Padre

Madre

Domicilio Ciudad

Otros datos

[redacted]

CHIESA Hnos. Ltda. - 8.000 - 3 - 72

FICHA COMPLEMENTARIA

7-9

DOCUMENTO		027073 ANTECEDENTES
Fecha	Origen	
29.10.71	16/1	En diciembre de 1970 figura como Becario de la Universidad de la República, percibiendo un sueldo mensual neto de $5.940.oo.-(E)

MINISTERIO DE DEFENSA NACIONAL 027074-4 Dep. I Secc. 1

S. I. D. ANTINACIONAL Sub Secc. XX

Ficha Nro. ____ Confec. ____

CABALLERO SILVERA (Apellidos) Aldamir (Nombres)

DOCUMENTOS: C/C BDB 14.636 (Serie, Nro.) C/I. 960.032 (Nro., Dpto.)

OTROS DOC. ____ (Pasaporte, Lib. Enrol., etc.)

NACIMIENTO: 25/VII/934 (Fecha) Treinta y Tres (Lugar)

DOMICILIO: Villa de Moros Nº2570 bis Ap.3 (Desde 1958) (Calle, Nro., Teléf., Ciudad o Localidad)

PROFESION U OCUPACION: Asistente de Ingeniero de O.S.E.

LUGAR: ____ CARGO: ____

IDEOLOGIA POLITICA: ____ CLASIFICACION: ____

DATOS COMPLEMENTARIOS: casado (Est. Civil, Cónyuge, Hijos)

Hijo de Carolino y Luciana

Otros familiares

Fecha	Documentos	ANTECEDENTES A REGISTRAR
		30/I/80 - Se contestó para Constancia de Habilitación Nº 2152/16a/78 a nombre del causante. El Dpto.Nº3 /DNII registra: Afiliado Nº66.205 al Partido Comunista desde el 21/8/72 siendo presentado por Amalia Soca y Jorge Pomar, para su afiliación al Partido Comunista, según material incautado por O.C.O.A. en Febrero/976 "Operación Morgan".(Z).
26/2/982	12221/36	Funcionario de O.S.E. paso a situacion de disponibilidad el 02/07/80 en aplicacion del Acto Institucional N.7 de fecha 27/6/977.EVALUACION. A-1. (GM) Indica ( ) ( ) ( ) ( ) ( )
0.07.81	D.6111	29.07.80 - Presenta recurso ante el Delegado del S.I.D. en el Departamento de Montevideo al habérsele incluido en la Cat."C" de C.H.C.P..-(NN)
"		08.07.81 - El Delegado del S.I.D. en Montevideo remite el Exp. del causante a este Servicio para consideración.- (NN)
9.10.81	8742	23.09.81 - Eleva nuevo escrito ante el Señor Jefe de la. División Ejército I, adjuntando declaraciones de personas que lo conocen de distintas épocas.-(NN)
		26.08.81 - Por Of.Nº.446/D-I/81 de este Servicio se solicita al Señor Presidente de las Obras Sanitarias del Estado-toda información que pueda poseer sobre el mismo

FECHA	DOCUMENTOS	CABALLERO SILVERA 027074 ANTECEDENTES A REGISTRAR ALDAMIR F-8
		particularmente desde el punto de vista ideológico.-(NN) 26.02.82 - Por Of.Nº.74/D-I/82 de este Servicio se solicita al Señor Presidente de O.S.E. la remisión a la brevedad de lo solicitado anteriormente por Of.Nº.446/D-I/81 relacionado con el causante.-(NN) 13.04.82 - Por Of.Nº.189/D-I/82 de este Servicio se solicita al Señor Presidente de O.S.E. que : no registrando entrada en este Servicio respuesta al Of.Nº.446/D-I/81 de fecha 26.08.81 sobre el causante, y siendo necesaria la información requerida para la substanciación de un reclamo, se solicita contestación del mencionado Oficio a la brevedad posible.-(NN)
06.05.82	D.14472	27.04.82 - Por Oficio Nº.204/82, de O.S.E., el Señor Presidente de las Obras Sanitarias del Estado informa a este Servicio que: El Of.446/D-I/81 fue contestado por la anterior administración por Of.703/81 dirigido al Delegado de este Servicio en Montevideo. En esa comunicación se expresaba que el causante había quedado desvinculado del Organismo al haber sido pasado a disponibilidad dalificada por Resolución de este Organismo, Nº.1139/80 del 18.03.80. Ampliando lo expresado en quella oportunidad, se informa que la citada persona fue funcionario del Organismo desde el 14.01.57 hasta el 03.05.81 en que se desvincula atento a la Resolución del Poder Ejecutivo. Practicadas las averiguaciones del caso se pudo establecer que desde el punto de vista ideológico no

FECHA	DOCUMENTOS	027074 ANTECEDENTES A REGISTRAR	F9

se comprobó que tuviera actuación gremial, sindical ni política en el lapso que actuó en O.S.E..-Que desde el punto de vista funcional fue correcto, mereciendo por contracción a sus tareas una mención de Directorio con fecha 20.01.71.
(NN)

12/MAY/982 - Por Exp.No.333/D-I/82, se comunica al Señor Delegado del S.I.D. en el Dpto. de Montevideo, que esta Dirección ha resuelto otorgar al causante Categoría "B" de C.H.C.P..- (CC)

027075-1

JUNTA DE COMANDANTES EN JEFE

S. I. D.

Dep. I Secc. I

Sub Secc. A/N

Ficha Nro. ____ Confec. 5.VII.76.

CABALLERO SCARONE (1) Aldo Walter

Apellidos Nombres

DOCUMENTOS: C/C ____ Serie ____ Nro. C/I. ____ Nro. ____ Dpto.

OTROS DOC. ____ Pasaporte ____ Lib. Enrol. ____ etc.

NACIMIENTO: ____ Fecha R.O.U. Lugar

DOMICILIO: J.P.Varela y Sarandí -Pensión Leivas. ____ Dpto.PAYSANDU.

Calle Nro. Teléf. Ciudad o Localidad

PROFESION U OCUPACION: Jornalero campesino -Agente(PE) Sección Imprenta J.P.M.? (2)

LUGAR: ____ CARGO: ____

IDEOLOGIA POLITICA: Comunista ____ CLASIFICACION: ____

DATOS COMPLEMENTARIOS: ____

Est. Civil Cónyuge Hijos

[redacted]ares

027075

Fecha	Documentos	ANTECEDENTES A REGISTRAR
3.I.976.	Doc.0001.	- Afiliado al P.Comunista el 22.11.60.(Microfilm incautado a RODNEY ARISMENDI).Eval: B - 2. (Y).=
0.10.78	1390	11.10.78 -Detenido en virtud de las anotaciones que posee y al desempeñarse como Agente (PS) en la Sección Imprenta de la Jefatura de P. de Montevideo. Interrogado al respecto, luego de varias evasivas terminó por aceptar su afiliación, expresando que lo había hecho porque de esa forma se le permitía hacer horas extras en su trabajo. Viene siendo interrogado al respecto.- (DD) (1)(2)
4.10.78	1391	12.10.78 -Recuperó la libertad por orden Superior esperando órdenes en su domicilio, debiendose presentar el viernes 13 del corriente a la hora 11.00.- (DD)

J. C. J.
Dpto. 1

027075 31 Ago. 1976

Apellidos CABALLERO [illegible]

Nombres Aldo Walter

Documentos Jornalero Campesino.Dpto.Paysandú.
AFIL.P.C.

Ant, Secc: A B C D E G V

☒ ☐ ☐ ☐ ☐ ☐ ☐

Secreto

027075 **ANTECEDENTES** F4

8.I.76. Doc.0001.(Y).

Fecha ing: 22.II.60.

Dom: J.P.Varela y Sarandí. Pensión Leivas,

Cdad.Paysandú.

Eval: B - 2.

SERVICIO DE INTELIGENCIA

División I

(Seguridad)

MINISTERIO DE DEFENSA NACIONAL
SERVICIO DE INFORMACIONES DE DEFENSA
M / F
027076-9 [redacted]

Sección G-1

Gremios

Ficha N.º [redacted].

Nombres y Apellidos: CABALLERO Amadeo

Fecha y Lugar Nac.:

Cred. Civ.: Serie ..... N.º ..... Ced. Identidad: .....

Otros documentos: .....
(Pasaporte - Libreta Enrolam. - etc.)

Domicilio: .....
(Ciudad o Localidad) (Calle) (N.º) (Telef.)

Profesión: .....

Cargo y Lugar: .....

Ideol. Política: ..... Actuación: .....

Datos Complementarios: .....

Apreciación General: .....

Foto

Fecha: 18 de Octubre de 1965 [redacted]

Documento		027076 Antecedentes	12
Fecha	Origen		

Dirigente de la Federación de Obreros y Empleados de la Bebida.-

SERVICIO DE INTELIGENCIA

Div. I (Seguridad)

Sección

MINISTERIO DE DEFENSA NACIONAL
SERVICIO DE INFORMACION DE DEFENSA
Ficha N° 027077-F

[redacted]

confeccionada el 20-II-1961.

Apellidos CABALLERO CASAS

Nombres Amado Edison

Fecha de Nacimiento: 6.3.37 (1)

Lugar de Nacimiento: Montevideo.

Cred. Civ.: BCA 30329(2) Ced. Identidad: No.751200

Padre: Jacinto Caballero

Madre: María Inés Casas

Domicilio: Córcega No.1967 Ciudad:
San Borjas 2838 (3)

Otros datos: (Documentos y señas personales)

[redacted]

FICHA COMPLEMENTARIA

F-2

Documento N.°	Fecha	Origen	027077 Antecedentes
Memoran.	11-VI-953	J.P.M.	- 7-XI-1952, Hurto, Sub 15a. de Carrasco. Juzg. Letrado de Instrucc. de 1er. Turno. Albergue de Menores No.1.- - Baja el 12-V-1953 por "Pernicioso para la disciplina.-
2.9.82	18427		Figura en el 189 lugar de la lista 1BO del Partido COLORADO Agrupación PACHECO-BAGNCIAGUI Dpto. de MONTEVIDEO como candidato para integrar los eliberantes Departamentales y Convenciones Nacionales en las Elecciones internas de los PP.PP. del 28 de Noviembre de 1982. (O-84) INDICA (1) a (3)
19.10.82	— — —		Por Oficio Nº. 834/82 el S.I.D. comunica a la Corte Electoral, que de acuerdo a las disposiciones vigentes, no existen objeciones para que el causante integre la lista de referencia. (O-84)
17.i.984	. . . . .	. . . .	Se contestó en Memo(A) Nº 46/84 para la Universidad.- (UU)

SERVICIO DE INFORMACION
DE DEFENSA
Dep. I

027078-5

[redacted] Sección
Act. Ant. Nac.
Ficha Nº .....

Nombres y Apellidos: CABALLERO, Antonio.

Fecha de Nacimiento: _____

Lugar de Nacimiento: _____
(País - Ciudad o Localidad - etc.)

Cred. Cív.: Serie _____ Nº _____ Ced. Identidad: _____

Otros documentos: _____
(Pasaporte — Libreta Enrolam. — etc.)

FOTO

Domicilio: _____
(Ciudad o Localidad) (Calle) Nº Teléf

Filiación

Edad aparente _____ Color del Cutis _____

Color del Cabello _____ Estatura Aproximada _____

Complexión _____ Aspecto Social _____

Señas particulares _____

Ficha confeccionada en Montevideo el 3 de mayo de 1967.-

[redacted]

027078

ACTIVIDADES

(1) **Laborales:** Profesión _____ Lugar de trabajo _____

Cargo _____ Antigüedad _____

Otras Actividades _____

(2) **Políticas:** Ideología FIDELISTA Actuación _____

Antecedentes _____

Antecedentes familiares _____

(3) **Sociales:** Estado Civil _____ Religión _____ Figuración _____

Grado Instrucción _____ Lugares que frecuenta _____

(4) **Económicas:** Situación _____ Capital aprox. _____ Vehículo _____
marca y Nº

Otros datos _____

Datos Complementarios _____

Apreciación Personal Gral. _____

FICHA COMPLEMENTARIA

E3

Documento		027078 ANTECEDENTES
Fecha	Origen	
Año 1966.	Lista "FIDEL" Maldonado. 4001.-	Figura como 109o. Titular a la Junta Departamental de Maldonado, en la listas del "Frente Izquierda de Liberación" en las Elecciones Nacionales del corriente año.-

SERVICIO DE INFORMACION DE DEFENSA
Dep. 1

Sección _____

MINISTERIO DE DEFENSA NACIONAL — SERVICIO DE INFORMACION DE DEFENSA — M / F

Ficha Nº [redacted] confeccionada el 25-I-965

027079-3

Apellidos: CABALLERO ALBA

Nombres: Antonio

Fecha de Nacimiento: 14 de Enero de 1915

Lugar de Nacimiento: Montevideo

Cred. Civ.: BCA 8858 Ced. Identidad: 251.955

Prontuario: _____ F. Censal: _____

Padre: Antonio Caballero

Madre: Consuelo Alba Esposa: Gloria Vega

Domicilio: Quijote 2661 Ciudad: Montevideo

Otros datos (Documentos y señas personales)

Ayudante de Estadísticas del Banco República.-

[redacted]

12

FICHA COMPLEMENTARIA

DOCUMENTO			027079 ANTECEDENTES
Nº	FECHA	ORIGEN	
	1-XII-965	B-68- D-3.-	Fue detenido cuando se encontraba en una Asamblea que se realizaba en el Banco, siendo la misma violatoria de las Medidas Prontas de Seguridad existentes en ese momento.-
	21/X/1965	75 21/68	

SERVICIO DE INFORMACION DE DEFENSA

Dep. 1

027081-9

Confeccionado el 14 NOV. 1974

V A R I O S

FOTO

Apellidos CABALLERO

Nombres Baltazar

Fecha de Nacimiento

Lugar de Nacimiento

Est. Civil

Cred Cívica Céd. Identidad

Otros Documentos

Ocupación

Padre

Madre

Domicilio Ciudad

Otros datos

[redacted]

Imp. CHIESA Hnos. Ltda. 10.000 - 12 - 73

FICHA COMPLEMENTARIA

F-2

DOCUMENTO		027081 ANTECEDENTES
Fecha	Origen	
18.NOV.71	AHORA Doc. 17	- Hace declaraciones conjuntamente con otros integrantes de la Mesa de la Coordinadora " K " , explicando las actividades a seguir de los militantes preparando y organizandose para las próximas elexxiones.-(SS)-

Montevideo, 23 de Diciembre de 1970.-

MINISTERIO DE DEFENSA NACIONAL
S. I. D.

027082-7

Dep. I Secc I
Sub-Secc. A/N
Ficha N.o ..... Confec. .....

CABEZA NUÑES (Apellidos) Juan José (A) "CLEANTO" (Nombres)

DOCUMENTOS: C/C ..... (Serie / N o) C/I (6) No 1.113.047 (N.o / Dpto.)

OTROS DOC. (5) 112.762 (Pasaporte) ..... (Lib. Enrol.) ..... (etc.)

NACIMIENTO (7) 24/6/47 (4) 23 años (1970) Uruguay (Fecha / Lugar)

DOMICILIO: (2) Palmas y Ombues 5764 Montevideo (Calle / N.o / Teléf.)

PROFESION U OCUPACION: (3) Estudiante de Ingeniería Electrónica

LUGAR: ..... CARGO: .....

IDEOLOGIA POLITICA ..... CLASIFICACION Extremista M.L.N.(T) (8)

DATOS COMPLEMENTARIOS (4) soltero (Est. Civil) [redacted] (Conyuge) ..... (Hijos)

(7) Sylvia Rita Da Rosa Zipitría (novia) (Otros familiares)

Fecha	Documentos	ANTECEDENTES A REGISTRAR
20/XI/70 28/11/70	75/852 D-155	-Recibió graves lesiones al detonar algunas sustancias que estaba manipulando. Fue internado en el Hospital de Clínicas. La policía logro incautarse en su domicilio de un cartucho de gelinita y materiales apropiados para la fabricación de bombas. Indica (3) (4)
29/XII/70	75/1001	-La explosión ocurrió, el 19 de Noviembre p. pdo., en el garage de su casa.- -No ha podido aclarar frente a la Justicia lo sucedido. Hallándose en el Hospital de Clínicas, en dónde su estado es delicado y acaba de perder ambas vistas.
26/6/71	75/476	-El 22da junio se había fugado del Hospital de Clínicas donde estaba internado. Presentaba mutilación de dedos de ambas manos y dificultad para desplazarse, heridas en el rostro le impedían hablar. Su novia facilitó su huída. Indica: (5) (6) (7) (5)
VI/973	Doc.1206 J.P.M.	-El día 3/VI/973, según datos confidenciales de que estaría oculto en la finca de Felipe Sanguinetti N°2879, con la correspondiente Orden de allanamiento, se llevó a cabo una inspección en el lugar, constatándose que el mismo no se hallaba en el lugar.- ((FF))
26.3.73	464	Figura en una relación de personas que con captura solicitada poseen pasaporte valido, habiendo sido otorgado el 28 de octubre de 1968.- (DD)
10.V.976	645	1972 - Llega a Chile y participa en el ler. Simposio que se hizo con la gente "corrida" del Uruguay.- Es responsable de un grupo de Radio que funcionaba en un apartamento y ...//

CABEZA NUÑEZ, Juan José 027082 F3

Fecha	Documentos	ANTECEDENTES A REGISTRAR
		///. construían fundamentamente "captacanas".- Estuvo en Cuba realizando entrenamiento de tiro. En febrero de 1973 retorna a Chile y después del "Golpe" se asila en la Embajada de Suecia, país éste al que viaja en abril del 74. Posteriormente viaja a Francia, dónde se encuentra actualmente, con la línea de la Fracción.- Evaluación: A-1 (Z)
11/4/83	25365/83 pag 332	Ampliando anotación del doc. 645/77, dicho simposio se efectuó en un local ubicado en Peñalolen en el que participaron Lucas MANSILLA (a) "MARCELO", Walter MACHADO (a) "ISMAEL", la mujer de PEREZ LUTZ y Agustin Emir ANTUNEZ MUNIZ (a) "RUBEN". Por mayo del 73 integra él comando de Chile junto con Fernando ZABALLA ROSIELLO (a) "RUBEN" que funcionaba en un departamento en la calle Santo Domingo junto al Parque Forestal.-Eval:A-2 (BR).
13.2.84	27076/ P.031	04.11.82 - En información actualizada a la fecha por el SID, figura como uno de los integrantes de la fracción NUEVOS TIEMPOS del M.L.N. en el exterior (Suecia).- Eval: A-2 (AA).-

Fecha	Documentos	027082 ANTECEDENTES A REGISTRAR	

Ficha confeccionada el 15/8/74

F35 PE

MINISTERIO DE DEFENSA NACIONAL 027082

S. I. D.

Dep. 1 Sec. 1

Sub - Secc. A/N

Ficha Nro._____ Confec. _____

CABEZOS (Apellidos) Juan José (Nombres)

DOCUMENTOS: C/C. _____ (Serie) _____ (Nro.) C/I. 1.113.041 (Nro.) _____ (Dpto.)

OTROS DOC. _____ (Pasaporte) _____ (Lib. Enrol.) _____ (etc.)

NACIMIENTO: _____ (Fecha) _____ (Lugar)

DOMICILIO: _____ (Calle) _____ (Nro.) _____ (Teléf.) _____ (Ciudad o Localidad)

PROFESION U OCUPACION: _____

LUGAR: _____ CARGO: _____

IDEOLOGIA POLITICA: _____ CLASIFICACION: _____

DATOS COMPLEMENTARIOS: _____ (Est. Civil) _____ (Cónyuge) _____ (Hijos)

_____ (Otros familiares)

027082

Fecha	Documentos	ANTECEDENTES A REGISTRAR
15/5/74	1053	Figura en una nómina de ciudadanos uruguayos que han abandonado la República de Chile en calidad de asilados o expulsados el 1/4/74. Asilado. Viajó a la Suecia. (VV)
06.04.83	24737/83	03.03.83-Figura en una relación de personas que solicitaron refugio en Brasil al amparo de ACNUR. Viajó a Francia.- EVAL:A-2 (Q)
06.04.83	18347/82	01.09.82- Indica Idem Doc. 1053/74. EVAL A-2 (B).-
0.7.83	28709/107	Rev. DIALOGO" 2da. Epoca MAR/83: 28/11/82: Firmante de una declaración de uruguayos en Gotemburgo (SUECIA) por el cual hacen públicas ciertas reflexiones ante el momento político que vive Uruguay, Expresando además su apoyo y solidaridad a los pueblos de Guatemala, El Salvador y Polonia en su lucha por la "Justicia , Democracia y Solidaridad".-Eval.A-1.-(FE)
20-9-83	30421/002	4-5-71. En la fecha figura como Detenido Internado en el Hospital de Clínicas. Eval.A-2 (SI).

MINISTERIO DE DEFENSA NACIONAL — Dep. I — 7-1 — Secc. I

S. I. D.

027083-5

Sub-Secc. G

Ficha N°. ..... Confec. .....

CABALLERO MUNIZ — Belisario

Apellidos — Nombres

DOCUMENTOS: C/C ..... C/I 952.433

Serie — No. — No. — Dpto.

OTROS DOC.: .....

Pasaporte — Lib. Enrol. — etc.

NACIMIENTO: 1o.de Abril de 1946(1) — Lavalleja (2)

Fecha — Lugar

DOMICILIO: Santa Lucia Nº5347 .....

Calle — No. — Telef — Ciudad o Localidad

PROFESION U OCUPACION: Empleado de Bcos desde 5/5/955

LUGAR: ..... CARGO .....

IDEOLOGIA POLITICA ..... CLASIFICACION Activista

DATOS COMPLEMENTARIOS .....

Est. Civil — Conyuge — Hijos

[redacted] Otros Familiares

FECHA	DOCUMENTOS	027083	ANTECEDENTES A REGISTRAR	1-2
5.6 .70.	Bn$ I.Nº8	Ocupo la planta industrial junto a otros obreros en ma[illegible] de 1970.V.		
4.4.78	Doc.436	- Indica (1 y 2). (MM).-		
EMO.No.1827				
	DNII			

027084-3

FSA

JUNTA DE COMANDANTES EN JEFE

S. I. D.

22 ENE. 1979

Secc. I

Sub Secc. A/N

Ficha Nro. _____ Confec. _____

CABALLERO PADRON — Bernabe Angel

Apellidos — Nombres

DOCUMENTOS: C/C BTA 8047 — C/I. _____

Serie Nro. — Nro. Dpto.

OTROS DOC. _____

Pasaporte — Lib. Enrol. — etc.

NACIMIENTO: _____

Fecha — Lugar

DOMICILIO: _____

Calle — Nro. — Teléf. — Ciudad o Localidad

PROFESION U OCUPACION: _____

LUGAR: _____ CARGO: _____

IDEOLOGIA POLITICA: _____ CLASIFICACION: _____

DATOS COMPLEMENTARIOS: _____

Est. Civil — Cónyuge — Hijos

Otros famili[redacted]

027084

T.D.

Fecha	Documentos	ANTECEDENTES A REGISTRAR
25 SET. 1978	1196	- Delegado de Mesa por las listas 1001-2001.- en las elecciones nacionales del año 1971, por el Departamento de Montevideo.- . Circuito Nº 2302.- .- (0107).- (V)

15-1

JUNTA DE COMANDANTES EN JEFE 027086-8 Dep. I Secc. I

Sub Secc. A/N

S. I. D.

Ficha Nº ___ Confec. 29.8.81

CABALLERO CORBO de GUILLEN — Berta

Apellidos — Nombres

DOCUMENTOS: C/C BBB-11.480 (Serie / Nº) C/I. 1.443.826 (Nº / Dpto.)

OTROS DOC. ___ (Pasaporte / Lib. Enrol. / etc.)

NACIMIENTO: 63 años 1981 (Fecha) — Uruguay (Lugar)

DOMICILIO: Teruel 4540 (Calle / Nº / Teléf. / Ciudad o Localidad)

PROFESION U OCUPACION: ___

LUGAR: ___ CARGO: ___

IDEOLOGIA POLITICA: ___ CLASIFICACION: ___

DATOS COMPLEMENTARIOS: ___ Casada (Cónyuge / Est. Civil / Hijos)

[redacted]miliares

Fecha	Documentos	ANTECEDENTES A REGISTRAR
9.02.74	Doc.0274	-Afiliada al Partido Comunista con el N°59107. (O.C.O.A.). Eval.A-1.- (JJ)
5.08.81 D.6a6	Doc.7302 N°236/81	-24.08.81-Aparece presentada para su afiliación al Partido Comunista por la persona Oscar TORRES ORTEGA (Agente 2da. clase del Departamento Central de Seguridad, prestando servicios "en comisión", como enfermero en la Cárcel Central y quien se encuentra afiliado al P.C.). Interrogada la causante expresó que se afilió al P.C. debido a la situación del momento, para trabajar sin presiones y que no le conoce a TORRES militancia política, ni gremial, que su afiliación al P.C. no fue por intermedio de él. Eval.A-1.- (JJ)

Imp. Nacional 716/79

02/0871-16

Fs/1

JUNTA DE COMANDANTES EN JEFE

22 ENE. 1979

Dep. I Secc. I

S. I. D.

Sub Secc. A/N

Ficha Nro. ____ Confec. ____

CABALLERO PALACIO — Apellidos

Bladimir Esteban — Nombres

DOCUMENTOS: C/C AXA 7909 — Serie Nro. C/I. ____ Nro. Dpto.

OTROS DOC. ____ Pasaporte Lib. Enrol. etc.

NACIMIENTO: ____ Fecha Lugar

DOMICILIO: ____ Calle Nro. Teléf. Ciudad o Localidad

PROFESION U OCUPACION: ____

LUGAR: ____ CARGO: ____

IDEOLOGIA POLITICA: ____ CLASIFICACION: ____

DATOS COMPLEMENTARIOS: ____ Est. Civil Cónyuge Hijos

[redacted] Otros familiares

027087

Fecha	Documentos	ANTECEDENTES A REGISTRAR
25 SET. 1978	1196	- Delegado de M[illegible] por las listas 77-177-700-988-1811-4190 . 4191, en las elecciones nacionales del año 1971, por el Departamento de Montevideo.- . Circuito Nº. 2578.- .- (0107) (V) Continuación de Listas: 7000-9988-11811.-

VARIOS

JUNTA DE COMANDANTES EN JEFE
S. I. D.

027088-4

Dep. I Secc. I

Sub. Secc. A/N

Ficha N.º ..... Confec. 12.8.82

CABALLERO (Apellidos) ..... Braulio (Nombres) .....

DOCUMENTOS: C/C ..... (Serie) ..... C/I. ..... (N.º) ..... (N.º) ..... (Dpto.)

OTROS DOC. ..... (Pasaporte) ..... (Lib. Enrol.) ..... (etc.)

NACIMIENTO: ..... (Fecha) ..... (Lugar)

DOMICILIO: ..... (Calle) ..... (N.º) ..... (Teléf.) RIVERA (Ciudad o Localidad)

PROFESION U OCUPACION: .....

LUGAR: ..... CARGO: .....

IDEOLOGIA POLITICA: ..... CLASIFICACION: .....

DATOS COMPLEMENTARIOS: ..... (Est.Civil) ..... (Cónyuge) ..... (Hijos)

..... (Otros familiares)

[redacted]

Fecha	Documentos	027088 ANTECEDENTES A REGISTRAR	T2
16.8.82	D.17812	11.7.82: Concurrió a una reunión política realizada en el local de la calle Avenida 1825 No.735 de la C. de Rivera; perteneciente al P.Colorado, Sector "Mov. Nuevo Uruguay", a la que concurrieron aproximadamente 60 personas, destacándose entre otros junto a Wilson CRAVIOTTO, Martín UMPIERREZ y Ruben REYNOSO.- Eval.B-2 (Y)	

SERVICIO DE INFORMACION DE DEFENSA
Dep. I

MINISTERIO DE DEFENSA NACIONAL
SERVICIO DE INFORMACION DE DEFENSA
M/F
027089-2

..... Sección
Act. Ant. Nac.
Ficha Nº [redacted]

Nombres y Apellidos: CABALLERO BRANDI Bremen

Fecha de Nacimiento: _____

Lugar de Nacimiento: _____
(País - Ciudad o Localidad - etc.)

Cred. Cív.: Serie _____ Nº _____ Ced. Identidad: _____

Otros documentos: _____
(Pasaporte — Libreta Enrolam. — etc.)

FOTO

Domicilio: _____
(Ciudad o Localidad) (Calle) Nº Teléf.

Filiación

Edad aparente _____ Color del Cutis _____

Color del Cabello _____ Estatura Aproximada _____

Complexión _____ Aspecto Social _____

Señas particulares _____

Ficha confeccionada en Montevideo el 4 de octubre de 1949.

Dpto. I

[redacted]

027089

ACTIVIDADES

(1) **Laborales:** Profesión Abogado Lugar de trabajo

Cargo Antigüedad

Otras Actividades

(2) **Políticas:** Ideología COMUNISMO Actuación

Antecedentes

Antecedentes familiares

(3) **Sociales:** Estado Civil Religión Figuración

Grado Instrucción Lugares que frecuenta

(4) **Económicas:** Situación Capital aprox. Vehículo
marca y Nº

Otros datos

Datos Complementarios

Apreciación Personal Gral.

CABALLERO BRANDI FICHA COMPLEMENTARIA Bremen

Documento		027089 ANTECEDENTES
Fecha	Origen	
4-X-949	II.B.ast.9	Candidato de la Lista 22 del Lema "Nuevo Impulso" para integrar la Comisión Directiva del Liceo Nocturno en el período 1949-50.
11/XI/966	B-75-D-630	-Figura en un llamamiento a apoyar al "FRENTE IZQUIERDA DE LIBERACION" y a votar sus listas en las elecciones correspondientes al año en curso, llamamiento éste que es formulado por los trabajadores de la cultura de dicho Frente.
23/3/1969 Archivo. 1972	75-446	-Escribe un artículo en "EL POPULAR", del día de la fecha dando su opinión sobre la prohibición del P.O.R..-(PP).-
16/1/78	D. 0086	-"MARCHA"Pág.3/16 abril 1971.-Figura en una nómina de Abogados que manifiestan su adhesión al Frente Amplio y a su programa, invitando a su vez a colegas a adherirse a tal declaración, convocando a la reunión que tendrá lugar en el Club de Teatro (Rincón 516) el día 22 de abril a las 20 horas, a efectos de constituir un Comité de Abogados de Apoyo al Frente Amplio.-(LL).-
	27.6.79.-	Se hizo Memo (A) No.1093/979 para el S.S.FF.AA.(SS)-

22.2.84.

Unificada con la ficha 216784 (B)

F1

JUNTA DE COMANDANTES EN JEFE 027092-6

S. I. D.

Dep. I Secc. I

Sub Secc. A/N

Ficha Nro. ____ Confec. ____

CABALLERO — Apellidos

Carlos — Nombres

DOCUMENTOS: C/C ____ (Serie / Nro.) C/I. ____ (Nro. / Dpto.)

OTROS DOC. ____ (Pasaporte / Lib. Enrol. / etc.)

NACIMIENTO: ____ (Fecha / Lugar)

DOMICILIO: ____ (Calle / Nro. / Teléf. / Ciudad o Localidad)

PROFESION U OCUPACION: ____

LUGAR: ____ CARGO: ____

IDEOLOGIA POLITICA: C O M U N I S T A CLASIFICACION: ____

DATOS COMPLEMENTARIOS: ____ (Est. Civil / Cónyuge / Hijos)

[redacted]iliares

027092

Fecha	Documentos	ANTECEDENTES A REGISTRAR
0.3.78 emo.6/0/78	Doc.298 OCOA	-Se logra su detención constando que es Secretario Político del SUNCA (Sindicato Unico Nacional de la Construcción y Anexps).(MM)

VARIOS

JUNTA DE COMANDANTES EN JEFE

S. I. D.

027093-4

07.07.82

Dep. I Secc. I

Sub Secc. A/N

Ficha Nº ..... Confec. .....

CABALLERO RODRIGUEZ ..... Carlos .....

Apellidos Nombres

DOCUMENTOS: C/C. ..... C/I. .....

Serie Nº Nº Dpto.

OTROS DOC. .....

Pasaporte Lib. Enrol. etc.

NACIMIENTO: .....

Fecha Lugar

DOMICILIO: .....

Calle Nº Teléf. Ciudad o Localidad

PROFESION U OCUPACION: .....

LUGAR: ..... CARGO: .....

IDEOLOGIA POLITICA: ..... CLASIFICACION: .....

DATOS COMPLEMENTARIOS .....

Est. Civil Cónyuge Hijos

.....

Otros familiares

[redacted]

Fecha	Documentos	027093 ANTECEDENTES A REGISTRAR	F-2
17.06.82	16.082	Integra una Comisión encargada de tratar con los directivos de la Empresa Pesquera ASTRA con motivo del cierre de la misma, por un período de 40 o 60 días. A la reunión en la cual se nombró dicha Comisión, concurrió menos de un tercio del personal de la Empresa antes mencionada.- EVAL.: A-1.-(GM)(LA)	

UNIFICADA 18.8.81.

MINISTERIO DE DEFENSA NACIONAL

S. I. D.

027094-2

Dep. I Secc. I

Sub Secc. 6 BN

Ficha Nro. _____ Confec. 23.4.76

CABALLERO ALZA (1) Carlos Alberto (2)
Apellidos Nombres

DOCUMENTOS: C/C BDB 15927 (3) C/I. 758.731 (4)
Serie Nro. Nro. Dpto.

OTROS DOC. _____
Pasaporte Lib. Enrol. etc.

NACIMIENTO: 6-7-934 (7) Montevideo (8)
Fecha Lugar

DOMICILIO: Oyarbide 3169 (5)
Calle Nro. Teléf. Ciudad o Localidad

PROFESION U OCUPACION: Funcionario

LUGAR: Hospital de Clínicas CARGO: Lavandero (6)

IDEOLOGIA POLITICA: _____ CLASIFICACION: _____

DATOS COMPLEMENTARIOS: _____
Est. Civil Cónyuge Hijos

Hijo de Santos y Alejandrina (9) [redacted]
Otros familiares

Fecha	Documentos	ANTECEDENTES A REGISTRAR
4.3.76	0288	Figura como candidato a Suplente para integrar la Comisión Fiscal de la Asociación de Funcionarios del Hospital de Clínicas durante el período 1968-1969. Dicha Asociación es de dirigencia izquierdista. Se postula por la lista No. 9. Lema "Renovación". (E).-
7/11/77	D.1163	-Se postuló como candidato de la lista Nº9 de tendencia marxista, para integrar las Comisiones Directivas y Fiscales de la Asociación de Funcionarios del Hospital de Clínicas entre los años 1965/1973.-(LL).- Indica del (1) al (6).- No lleva evaluación.- 12/7/78-Se remitieron datos identificatorios por Mem.(A) No 685 (Corte Electoral).- (U)
1.8.81	D.2295	14.10.77.- Figura como 1º suplente en la lista Nº.9 lema "Renovasión" de tendencia marxista, para integrar la Comisión Fiscal de la Asociación de Funcionarios del Hospital de Clínicas, por el período 1968-1969.- 18.12.77.- También se establece que para el período 1969 1970 integró la misma lista, que también llevaba el mismo lema.- 30.11.78.- Con fecha 30.8.77. solicitó ante Secc. 16a. Constancia sobre Anotaciones en Ficheros Policiales de Inteligencia (Form.763), otorgándosele Categoría "B".- (LA) Eval. A2.- Indica 7a9

F.1

F I C H A C O M P L E M E N T A R I A

DOCUMENTO		A N T E C E D E N T E S
Fecha	Origen	027095
X-1967	572-D10	-Detenido por la Secc.25ª, po cribir en las paredes leyend Frontes de Seguridad.(Partid
/XI/71.	346. 72.	Se encontraba en un grupo
2/XI/71.	Sumi 28 D.2101(j)	del F. A ubicado en la inte Avda. Rivera y Pastoriza, qu de un atentado a balazos dec una caravana de la AUP .(JJ
1/5/72	JPM (P.D)	En la fecha fue herido de ba por un desconocido que penetr
9/X/72	D.3581.	de Rivera y Pastoriza y erec bién fue herido un funcionar por el lugar. (R) INDICA (1)(
/6/1972	D.1218 J.P.M.	-Indiba lo mismo que el documento a
.6.75	747	2.6.75 -Detenido junto a otras
07.00 a	07.00	na manifestación con volantea Ramón Anador y Rossell y Rius.

CABALLERO FIERRO Carlos

FECHA	DOCUMENTOS	027095 ANTECEDENTES A REGISTRAR F-3
30/4/78	Doc.530	Figura en relación de Movimientos de Recluídos al 31/12/77. Fué Alta al Reg.C.6 el 5/12/77 por Presunta Vinculación al P.Comunista. JUEZ: JMI.5to. Turno.-FECHA DE DETENIDO: 5/12/77.-Eval.A-1. (i). 12/7/78-Se remitieron datos identificatorios por Mem.(A) Nº 685 (Corte Electoral).- (U)
8.5.78	Doc.544	-Figura en relación de Movimientos de Recluídos al 31.3.78. Fué PROCESADO el 3.3.78.-CAUSA DEL MOVIMIENTO: Art.60(V)CPM. JUEZ: JMI.3er.T.-FECHA DE DETENIDO: 5.12.77. Eval.A-1.-
4.5.81	3428 Pág. 21 (16)	-Tomo intervención en la causa el JM 1ra. Instancia de 2º Turno. 10.5.79: Se dicta sentencia de primera Instancia condenándolos 6 años de peninteciaría. 23.9.80: En la fecha se dicta sentencia de 1ra. Instancia condenándolo a los años estipulados anteriormente, por hallarse incurso en el delito del Art. 60(V) del CPM, 60(I) inc. 6, 60(XII) del CPM. Recluído en el EMR 1.-(GG)
9.83	0663/80 pag.12	-16.6.80-Recluso No. 2473, es visitado en el EMR.1 por Blanca R. de CABRERA(suegra). Eval:A-1(M).-
12.83	32692/2	16.11.83 - Baja del EMR 1 por Libertad Definitiva. Recluso Nº 2473. Eval:A-1 (00)

027095

FECHA	DOCUMENTOS	ANTECEDENTES A REGISTRAR
16.02.82	D. 5757/81 20	-Figura en una relacion de la Corte Electoral, de ciudadanos inscriptos en el Registro Civico Nacional, que se encuentran comprendidos en el Art. 1, Literal "B" del Acto Institucional No. 4, con prohibicion de ejercer el derecho de voto. (Procesados por delitos de "Lesa Nacion").EVALUACION A-1(VL) Indica (4) ( )
16.02.82	D.6004/81	-Se encuentra comprendido en el Art.1o. literal b) del Acto Institucional No.4,por haber sido procesado el / / por los delitos previstos en. C.P.M. C.P.O. EVALUACION A-1 (LA)
11.3.83.	24324/83	FECHA DE DETENIDO:5.12.77, UNIDAD CPATORA: Reg. C. No.6, DONDENADO: 6 años, FECHA DE LIBERTAD PROBABLE: 5.12.83, Art.60(V), 60(I) inc.6-60(XII) CPM.-Eval. A-1.-(FE)
06.04.83	24746/83	-3.3.83-Figura en una relación de detenidos en el E.M.R.1, procedente de la P.M.E.Detenido el 05.12.77.Pertenece al P.C.-EVAL:A-1 (Q)

NOMBRE: CABALLERO FIERRO, Carlos Dante 15 Nº 22.583

FECHA	ORIGEN	ANTECEDENTES
		027095
21/06/83	D.26314 Pág.365	-1971/1978. En información referente al "P.C.", obtenida por el Dpto.III/S.I.D., en éste período, se establece: Investigaciones y Operaciones conducidas por O.C.O.A., permitieron detectar la Organización Clandestina SUNCA (Sindicato Unico Nacional de la Construcción y Afines), integrante de la ilegal CNT y que responde a los objetivos y fines del proscripto P.C.U., particularmente en su 1ra. Dirección de Trabajo..El causante integraba el Secretariado General como Secretario General. Lo acompañaban además en éste Secretariado General JOSE ANGEL CUNEO BETTOSSINO (Detenido), Secretario de Organización APARICIO JOSE MIGUEL ANGEL PEREIRA (Detenido), Secretario de Propaganda "Melena" SUAREZ y el Secretario de Finanzas. El causante es afiliado al Partido Comunista y recibió directivas del mismo, como así los demás integrantes del Secretariado General.

...///

NOMBRE 027095 Nº

FECHA	ORIGEN	ANTECEDENTES
		//..13/08/76. Según material incautado a.SERGIO BARREIRO NUÑEZ, el causante figura como responsable de la Planilla de Control de Cobros del Partido Comunista. Agrupación.Traumatología 28/09/72. Seccional 18 y 24. 22/04/77. Según información de O.C.O.A. de la fecha, atiende a la Construcción bajando las directivas de los organismos superiores a dicho gremio. Actúa en Montevideo por el.Gremio de la Construcción. EVAL.A-2 (P).-
12.8.83.	0813/80 Pág.26	En Consolidado de la P.M.E. de fecha 30.9.80, figura como: 4.11.77: DETENIDO, 10.5.79: Sentenciado 1a.I. 6 años de Penit. JUEZ: 1a.I.2do.T.-23.9.80: CONDENADO 6 años de Penit.-Eval.A-1.-(FE)

FECHA	DOCUMENTOS	027495 ANTECEDENTES A REGISTRAR Fr 9
25.2.84	8400281/10 (A) y 1(a)	En Consolidado de P.M.E. al 30.11.83 figura como: Baja del EMR 1 el 16.11.83 por Libertad Definitiva Juez: 1a.I.5to.Turno.Sentenciado en 2da.Instancia el 23.9.80 a 6 años de Prisión.Libertad Vigilada en la U.P.Canelones.Eval:A-1 (00)
27.1.84	8400372/ 003	Indica fecha de detenido 4.11.77 y libertad definitiva el 16.11.83:EvalA-1 (BR) Indica (4).
22.2.84	8400680/00	5. 27.1.84. En la fecha se establece que le comenta a su esposa reclusa (Nirsa ALVAREZ): "decile a la compañera de Gustavo (Gustavo Alsina "LV", esposo de la reclusa Ivonne KLINGER) que aquél se fue que estaba bien, vino recien y siempre es así se levanta un grupo y cae otro." Eval.B-2 (SI) Indica (5).-

Ficha Reconfeccionada el 15.7.78

Fs1

JUNTA DE COMANDANTES EN JEFE
S. I. D.

027096-7

Dep. I [redacted] Secc. I
Sub Secc. A/N
Ficha Nro. ____ Confec. ____

CABALLERO PEÑINO (Apellidos) — Carlos Alfredo (Nombres)

Alias: "BETO" (1)

DOCUMENTOS: C/C B.D.B. 25947 (9) (Serie / Nro.) C/I. 1.087.270 (3) (Nro. / Dpto.)

OTROS DOC. ____ (Pasaporte / Lib. Enrol. / etc.)

NACIMIENTO: 22.12.945 (4) (Fecha) — Montevideo (Lugar)

DOMICILIO: Oficial No.9 5156 (2) C. CARRASCO (10)
Calle Antonio Linaz 5156 Mdeo (12) (Teléf. / Ciudad o Localidad)

PROFESION U OCUPACION: "Textil Uruguaya" (5)

LUGAR: ____ CARGO: ____

IDEOLOGIA POLITICA: ____ CLASIFICACION: M.L.N. (11)

DATOS COMPLEMENTARIOS: Hijo de: Alfredo y María Emilia (6)
Est. Civil: Casado (7) — Cónyuge: [redacted] — Hijos: 1 hijo (8)

Otros familiares

027096 F-2

Fecha	Documentos	ANTECEDENTES A REGISTRAR
Julio/72	2685 JPM.PM.	Detenido el día 21.6.72. Fue procesado en el mes de Julio de 1972, por los delitos tipificados en el Art.172, Art. 137 y Art. 150 del C.P.O. (OO)
2.11.72	3705 R/D	Indica 1 Permanece detenido en una Unidad de las FF.AA. Integraba la Col. 10. (J) Eval. A-2 (BB).-
7.11.72	4173	Permanece recluído en el Penal de Punta Carretas. (bb).
15.6.72	1519 J.P.M.	Se encuentra detenido junto con otras 3 personas en al D. N.I.I., a disposición del Regimiento de Caballería No. 9. (C.C.)
15.6.72 J.P.M. (P.	1518 .D.)	Indica lo mismo que el documento anterior.- (OO)
15.6.72 P.P.I. E.	1558 M.G.E.	Documenta su captura. Indica 2.- (H)
25.11.76	1473	Fue liberado del Establecimiento Militar de Reclusión No.1 quedando bajo responsabilidad del Ejército, debiendo presentarse en el Bn.Fda.I.1 (TT).-
20.5.77	0475	Integra nómina de privados de libertad en el ámbito del

...///

CABALLERO PENINO Carlos Alfredo

FECHA	DOCUMENTOS	027096 ANTECEDENTES A REGISTRAR	F-3
		///...	
		Ejercito al 6.8.976. Recluído en el EMIR No.1. (PP).-	
20.5.77	0475 PME	6.8.76:Det.10.7.72.Procesado.Eval.A-1. (P)	
26.11.76	1490	Figura en una relación de modificaciones al 31.10.76. De "Procesado" pasó a "Condenado". 4 años por el Art.132 inc. 6, 137, 150, 56, por el Juez M.la.Ins. 4o.T. (U)	
4.12.76	1527 EMR	Liberado el día 27.10.976.(P).-	
		12.7.78-Se remitieron datos identificatorios por Memo (A) No. 685 (Corte Electoral).- (U)	
30.4.78 Memo 1928/78 D.N.I.I	0523	Ampliación de Documentos anteriores: 8.6.972-Detenido por el 9o. de Caballería. Por Comunicado No.186 del 1.6.972 de la Oficina de Prensa de las Fuerzas Conjuntas, se establece que en su domicilio se encontró un habitáculo subterráneo cuya entrada se disimula con una tapa corrediza, construída en una esquina de una habitación, y en el cual se encontraron: 1 revólver, 3 pistolas, 1 sub ametralladora, 9 fusiles, 3 rifles, 1 escopeta, abundante munición y documentos. Fue detenido.- Se encuentra en el Regimiento de Ca	

.../// 1

FECHA	DOCUMENTOS	027096 ANTECEDENTES A REGISTRAR Fy
		///...
		ballería No.9, a disposición de la Justicia Militar, por actividades subversivas.- Por Comunicado No. 344 del 21.7.972 de la Oficina de Prensa de las Fuerzas Conjuntas se informa que fue procesado por el Art. 172 "Atentado a la Constitución; Art.137 y "Asociación para Delinquir", Art. 150 del C.P.O..- Según Oficio de la Dirección Gral. de Institutos Penales, fechado el 28.11.972, se informa que se encuentra recluído en el Establecimiento Penitenciario por resolución del Juzgado Militar de Inst. de 3er.Turno. Fue trasladado a dicho Establecimiento con fecha 19.8.972.- A la fecha 9.8.973 se encuentra recluído en dicho Establecimiento, en carácter de sedicioso.- A la fecha de 25.7.975 se encuentra detenido en el Establecimiento Militar de Reclusión No.1-Libertad-Departamento de San José.- Según Oficio de la DIV.EJE.II de fecha 12.11.76 se establece que se encuentra bajo el régimen de libertad vigilada debiendo presentarse en el Bn. "Fda" I.1. Con fecha 9 de marzo de 1977, el Sr. Jefe de Policía de Montevideo, autoriza se le entregue un Pasaporte en el cual debe constar que es válido unicamente para viajar a la Ciudad de Oslo (NORUEGA) donde está autorizado a radicarse permanentemente.- Indica del 3 al 6.- (BB).-
29/3/77	Doc.0290	Recluso Nº1787. Indica lo mismo que el Doc.anterior. Detenido:26.5.72. Indica (7a8). EVAL:A-1. (VM).

FECHA	DOCUMENTOS	CABALLERO PENINO Carlos Alfredo ANTECEDENTES A REGISTRAR 027096
16.02.82	D. 5757/81/ 27	-Figura en una relacion de la Corte Electoral, de ciudadanos inscriptos en el Registro Civico Nacional, que se encuentran comprendidos en el Art. 1, Literal "B" del Acto Institucional No. 4, con prohibicion de ejercer el derecho de voto. (Procesados por delitos de "Lesa Nacion").EVALUACION A-1(VL) Indica (9) (10)
16.02.82	D.6004/81/ 10	-Se encuentra comprendido en el Art.1o. literal b) del Acto Institucional No.4,por haber sido procesado el 10 / 7 1972 por los delitos previstos en. C.P.M. 7 C.P.O. 132 inc.6, 137, 150 y 54 EVALUACION A-1 (LA)
19.82.	D. 18757	Libertad Vigilada Categoría "C". Unidad de Control:Bn.I. No.1: Se recomienda su captura por no encontrarse en su lugares habituales, desconociendose sus actuales paraderos. Eval.A-1.- Indica (12).- (FE)
[illegible]	[illegible]	[illegible] (11). [illegible]
12.82	22723	30.9.82-Pasó a la clandestinidad.Eval: A-1 (M).-

FECHA	DOCUMENTOS	027096 ANTECEDENTES A REGISTRAR F6
2.11.82	22188	No se poseen indicios de que haya hecho abandono del País desconociendose su actual paradero. Eval. A-1. Indica: (11) (ME)
02.09.83	18378/83	- Ficha del E.M.A. 1 establece: Detenido el 26.05.72. Libertad definitiva 27.10.76. Procesado por atentado a la constitucion art. 132 inc.6 ene el grado de conspiracion seguido de actos preparatorios, Art. 137 y asoc. para delinquir art. 150 del CPO. Pertenece al M.L.N. EVAL B-2 (B).-
26.04.83	24735/83	3.3.83 - Indica Idem Doc. 22188.- EVAL A-1 (B).-
6.2.84	8400403/2	13.1.84 - En la fecha se establece que mantiene contacto con la L.V. Enriqueta SOSA. Eval: B-2 (00) 1.- A-1

FECHA	DOCUMENTOS	CABALLERO PEMINO, Carlos ANTECEDENTES A REGISTRAR 027096
06.04.83	24862/83	-08.03.83-Figura en una relación procedente de la P.M.E., de libertades vigiladas categorías A, B Y C, otergadas por la Justicia Militar.Detenido el 26.05.72, liberado el 28.10.76.-EVAL:A-1 (Q)
10.2.84	8400639/002	-20.1.84:En la fecha se establece que mantiene contactos conOlga CASTRO(madre de la reclusa Elena VASILSKIS). Eval B-2 (BR).-

027097-5

Fs 1

JUNTA DE COMANDANTES EN JEFE

S. I. D.

Dep. I Secc. I

Sub Secc. A/N

Ficha Nro. ____ Confec. 5.VII.76

CABALLERO — Carlos Marx.

Apellidos — Nombres

DOCUMENTOS: C/C ____ C/I. ____

Serie Nro. Nro. Dpto.

OTROS DOC. ____

Pasaporte Lib. Enrol. etc.

NACIMIENTO: 38 años — R.O.U.

Fecha Lugar

DOMICILIO: Av.40 Metros 2246.S.Martínez y Of.8 — MONTEVIDEO

Calle Nro. Teléf. Ciudad o Localidad

PROFESION U OCUPACION: ____

LUGAR: ____ CARGO: ____

IDEOLOGIA POLITICA: Comunista — CLASIFICACION: ____

DATOS COMPLEMENTARIOS: ____

Est. Civil Cónyuge Hijos

[redacted]

Otros familiares

027097

72

Fecha	Documentos	ANTECEDENTES A REGISTRAR
I.976	Doc.0001.	- Afiliado al P.Comunista el 20.10.67.con el No.28778.= (Microfilm incautado a RODNEY ARISMENDI).Eval: B - 2. (Y).= 12/7/78-Se remitieron datos identificatorios por Mem.(A) Nº 685 (Corte Electoral).-. (U)
11.6.81	- - - - -	Se contestó en Memo.(A)Nº964/81 al Sr.3er.Sub-Dtor/SID.(PP)

J. Ct J.
Dpto. 1

02709 12 SET. 1976

Apellidos CABALLERO

Nombres Carlos Marx.

Documentos AFIL.P.C.No.28778.

Ant, Secc: A B C D E G V

☒ ☐ ☐ ☐ ☐ ☐ ☐

Secreto

027097 **ANTECEDENTES**

8.I.976.Doc.0001.(Y).=

~~Fecha ing: 20.10.67,~~

~~Or.38 años.~~

~~Dom: Av.40 Metros 2246. S.Martínez y Of.8. Mde~~

~~Eval: B -2.~~

JUNTA DE COMANDANTES EN JEFE

S. I. D.

0270983

Dep. I

Sub Secc. A/N

Ficha Nº ____ Confec. 27.3.82

CABALLERO CACERES(1) Carlos Rafael

Apellidos Nombres

DOCUMENTOS: C/C ARB 12785(2) C/I. 1.007.452

Serie Nº Nº Dpto.

OTROS DOC. .....

Pasaporte Lib. Enrol. etc.

NACIMIENTO: .....

Fecha Lugar

DOMICILIO: Cnel. Brandzen 1974/207. 40.79.64

Calle Nº Teléf. Ciudad o Localidad

PROFESION U OCUPACION: Periodista.

LUGAR: CX 36 Radio Centenario CARGO: Director-Gerente

IDEOLOGIA POLITICA: ..... CLASIFICACION: .....

DATOS COMPLEMENTARIOS: .....

Est. Civil Cónyuge Hijos

.....

Otros familiares

Fecha	Documentos	027098 ANTECEDENTES A REGISTRAR
25.3.82	D. 13087	-Integra el Consejo Directivo de CX 36 Radio Centenario, en calidad de Director-Gerente.Eval. A-1.(TJ)
4.9.82.	18544	Es mencionado en Acta de fecha 29SET982, por Ernesto BANEGA CARDOZO, como la persona que le ofreció el programa "CHARLANDO EN FAMILIA" que irradia CX 36 Radio Centenario. Es de destacar que BANEGA CARDOZO conoce al titular desde hace tiempo, colaborándo con el mismo durante la campaña del plebiscito de noviembre de 1980.-Eval.A-1.-(TJ)
17-8-83	29360/001	Indica Idem. Doc. 13087/82. Eval.A-1 (SI)
3.4.83	.....	Se contestó en Mem. (A) Mot948/83 para ANTEL (SS).-
5.83	26438/41	Indica (1) y (2).-(SS).-

SERVICIO DE INTELIGENCIA

Div. I (Seguridad)

Sección.....

MINISTERIO DE DEFENSA NACIONAL
SERVICIO DE INFORMACION DE DEFENSA

M / F

[redacted]

Ficha N.º ..... confeccionada el 18-XII-64.

027099-1

Foto

Apellidos CABALLERO VIERA DE SANCHEZ

Nombres Carmen

Fecha de Nacimiento: .....

Lugar de Nacimiento: .....

Cred. Civ.: ..... Ced. Identidad: .....

Prontuario: ..... F. Censal: .....

Padre: .....

Madre: DE JOSE CARLOS SANCHEZ CABALLERO
C.I. 1.179.218.

Domicilio: ..... Ciudad: .....

Otros datos (Documentos y señas personales) Ex-Obrera del Frigorífico Swift.-
CASADA CON NECOMEDES MARTIN SANCHEZ.

[redacted]

FICHA COMPLEMENTARIA

Documento			027099 Antecedentes
Nº	Fecha	Origen	
A-2	24-IV-61.	BM.III/IV/61.Pág.27.	-Realiza huelga de hambre en el local de la Federación Autónoma de la Carne con motivo del conflicto en reclamo de reapertura del Frigorífico Swift y mejoras económico social.-

SERVICIO DE INFORMACION DE DEFENSA

Dep. 1

027100-7

Confeccionado el 30 JUN. 1975

F51

VARIOS

FOTO

Apellidos CABALLERO LOPEZ

Nombres Celta

Fecha de Nacimiento 45 años en 1974.

Lugar de Nacimiento Uruguay

Est. Civil Casada.

Cred Cívica ____ Céd. Identidad ____

Otros Documentos ____

Ocupación Enfermera del Pereira Rossell.

Padre ____

Madre ____

Domicilio Miguelete Nro. 2159 Ciudad MONTEVIDEO.

Otros datos ____

Imp. CHIESA Hnos. Ltda. 10.000 - 12 - 73

FICHA COMPLEMENTARIA

DOCUMENTO		027100 ANTECEDENTES
Fecha	Origen	
12.9.74 JPM PD 07.00	Doc.2308 a 07.00	- Detenida el 3.9.74 en averiguación de haber participado en una reunión que se realizó a los fondos del Hospital Pereira Rossel en una carpintería.-(SS)-
19.9.74 JPM PD 07.00	Doc.2342 a 07.00	- Fué puesto en libertad por orden superior.-(SS)-

SERVICIO DE INFORMACION DE DEFENSA
Dep. 1

027100

13

Confeccionado el 28.7.73.

VARIOS

FOTO

Apellidos CABALLERO LOPEZ

Nombres Celta

Fecha de Nacimiento

Lugar de Nacimiento

Est. Civil

Cred. Civica Céd. Identidad

Otros Documentos

Ocupación

Padre

Madre

Domicilio Ciudad

Otros datos

Imp. CHIESA Hnos. Ltda. 4.000 - 11 - 72

FICHA COMPLEMENTARIA

DOCUMENTO		027100 ANTECEDENTES
Fecha	Origen	
26.7.73.	Dec. 1854.-	Integrante de la Comisión Interna del Hospital P. Rossell.- (W).

SERVICIO DE INFORMACION
DE DEFENSA
Dep. 1

151

027101-5 Confeccionado el 18.7.73

VARIOS

FOTO

Apellidos CABALLERO de IGLESIAS

Nombres Claribel

Fecha de Nacimiento

Lugar de Nacimiento

Est. Civil

Cred. Cívica Céd. Identidad

Otros Documentos

Ocupación

Padre

Madre

Domicilio Ciudad

Otros datos

Imp. CHIESA Hnos. Ltda. 4.000 - 11 - 72

FICHA COMPLEMENTARIA

DOCUMENTO		027101 ANTECEDENTES
Fecha	Origen	
1971.	Lista 1808	Candidato en el 83 lugar a la Junta Departamental por el dpto. de Flores sub lema Frente del Pueblo(SS)
11941 / 82		- POSEE ANTECEDENTES EN EL CO.NA.E -
PAG. 835		EVAL - A - 1.CCD INDICA ( ) ( ) ( )

Fs 1

JUNTA DE COMANDANTES EN JEFE 027102-3 Dep. I Secc. I

S. I. D. Sub Secc. A/N

Ficha Nro. ____ Confec. 5.VII.976.

CABALLERO de ANCHIERI (Apellidos) Damá D. (Nombres)

DOCUMENTOS: C/C N.C.B.7247 (Serie / Nro.) C/I. ____ (Nro. / Dpto.)

OTROS DOC. ____ (Pasaporte / Lib. Enrol. / etc.)

NACIMIENTO: ~~27 años~~ (Fecha) ~~R.O.U.~~ (Lugar)

DOMICILIO: Dionicio Coronel 1217/2 (Calle / Nro.) ____ (Teléf.) MONTEVIDEO (Ciudad o Localidad)

PROFESION U OCUPACION: ~~Aguja~~ ____

LUGAR: ~~"COMERSA" -Sind.AGUJA.~~ CARGO: ____

IDEOLOGIA POLITICA: Comunista CLASIFICACION: ____

DATOS COMPLEMENTARIOS: ____ (Est. Civil / Cónyuge / Hijos)

[redacted] (Otros familiares)

027102

Fecha	Documentos	ANTECEDENTES A REGISTRAR
8.I.976.	Doc.0001.	- Afiliada al P.Comunista el 31.08.60. con el No.12740.= (Microfilm incautado a RODNEY ARISMENDI).Eval: B - 2. (Y).

J. C. J. 027102 30 SET. 1976

F3

Dpto. 1

Apellidos CABALLERO DE ANCHIERI

Nombres Damá D.

Documentos: Afiliado al P.C. Nº 12740

Ant, Secc: A B C D E G V

[X] [ ] [ ] [ ] [ ] [ ] [ ]

Secreto

027102 **ANTECEDENTES**

Fecha de Ing. : 31.08.60

Oriental 27 años

Dionisio Coronel 1217 / 2 - Mvdeo.

NCB 7247

AGUJA - COMERSA - Sind. Aguja.

8.1.76 - Doc. 0001 - Eval.: B - 2 (J)

JUNTA DE COMANDANTES EN JEFE

S. I. D.

027103-1

Dep. A. N. Sección 1

Sub Sécc. A/N

Ficha No. ..... Confec. 21.6.83

CABALLERO (Apellidos) Daniel (Nombres)

DOCUMENTOS: C/C. ..... (Serie / No.) C/I. ..... (No. / Dpto.)

OTROS DOC. ..... (Pasaporte / Lib. Enrol. / etc.)

NACIMIENTO: ..... (Fecha / Lugar)

DOMICILIO: Zabala No.1332 Ap.102 (Calle / No. / Teléf.) Montevideo (Ciudad o Localidad)

PROFESIÓN U OCUPACIÓN: .....

LUGAR: ..... CARGO: .....

IDEOLOGÍA POLÍTICA: ..... CLASIFICACIÓN: .....

DATOS COMPLEMENTARIOS ..... (Est. Civil / Cónyuge / Hijos)

[redacted] (Otros familiares)

FECHA	DOCUMENTOS	027103 ANTECEDENTES A REGISTRAR	7-2
21.6.83	27846/01	- 11 al 17 de ABRIL/83: Recibe un ejemplar de la publi cación "EL REVOLUCIONARIO CARLOS MARX", con el texto del discurso que pronunciara Rodney ARISMENDI, en la Conferencia Científica Internacional de Berlín, en el Centenario de la muerte del revolucionario Carlos MARX, realizado en la fecha.- Eval.A-1 (Y)	

027104-7

Fol.

MINISTERIO DE DEFENSA NACIONAL
S. I. D.

Dep. I Secc I
Sub-Secc. A/N
Ficha No. ..... Confec. 20/I/72.-

CABALLERO BRANDI(1) Darwin o Darwison(2) Abel(3)
Apellidos Nombres

DOCUMENTOS: C/C ..... C/I 1.715.239 (4)
Serie N.o N.o Dpto.

OTROS DOC. .....
Pasaporte Lib. Enrol. etc.

NACIMIENTO 8.11.935(5) Montevideo(6)
Fecha Lugar

DOMICILIO: Fermín Ferreira 1760(1982)(7) Depto.de Soriano.-
Calle N.o Teléf Ciudad o Localidad

PROFESION U OCUPACION: Contador de confección (8)

LUGAR: ..... CARGO: .....

IDEOLOGIA POLITICA FIDEL.- CLASIFICACION

DATOS COMPLEMENTARIOS casado(9) Elsa Amelia MERLO(10)
Est Civil Cónyuge Hijos

Otros familiares

Fecha	Documentos	027104 ANTECEDENTES A REGISTRAR
1971.-	Lista 1001.-	Candidato a 3er.suplente,del 1º lugar a Diputado,por el Depto.de Soriano,para las elecciones de 1971.- (U)
1971.-	Lista 1001.-	Candidato a 1er.suplente,del 1º lugar a la Junta Electoral por el Depto.de Soriano,para las elecciones de 1971.- (U)
Nov. 1971.	Lista 26 Soriano..	Figura en el 3er. lugar, Suplente del 1er. Titular a la Cámara de Representantes por el Dpto. de Soriano en las Elecciones Nacionales de 1971. (R)
Nov. 1971.	Lista 26 Soriano..	Figura en el 3er. lugar, Suplente del 1er. Titular a la Junta Electoral, por el Dpto. de Soriano en las Elecciones Nacionales de 1971. (R)
14.6.82	15973	17.4.82 - Detenido y Alta en el Reg.C.4 por presunta vinculación al P.C.JUEZ:J.M.I.3er.Turno. 21.4.82 - Pasa a Juez.Eval:A-1 (00)Indica del 1 al 2
29.07.82	17260	Figura en una relación de Altas en el E.M.R. Nro.I, en el período comprendido entre el 25 de Junio al 25 de Julio de 1982. Recluso No. 894 Fecha de Alta 25/06/82. Eval.A-1. Indica ( ) ( ) ( ) (GM)(LA)
13.9.82	18981	25.6.82 - Baja del Reg.C.4 y Alta en el EMR 1 por traslado.24.6.82 - Procesado por Art. 60(V),60(I)Nal.6º y 60(XII) CPM.Eval:A-1 (00)Indica 3.

FECHA	DOCUMENTOS	027104 ANTECEDENTES A REGISTRAR	Fs-3
06.04.83	24746/83	3.3.83-Figura en una relación de detenidos en el E.M.R.1, procedente de la P.M.E.Detenido el 11.04.82.Pertenece al P.C.-EVAL:A-1 (Q) Indica (4)	
4.5.84	26067/83	-20.4.83-Figura en una relación de integrantes del P.C.U. en el Interior.Zona "A" .-Eval A-1 (V) Pag.25	
17.6.83	27316/12.	Acta del 12.4.1982, labrada en Montevideo, por integrar el P.C., declara vinculaciones con: Félix ORTIZ(a)"EL NEGRO", Gustavo BALESTRA(a)"ALBERTO), Juan David LAINO TAMBASCO, Washington FORMENTO ESTADIOM, Washington CALACIONE (a)"EL TANO", ALEGRIA, AFURI Juan Carlos, OTERO, OSORES (a)"EL FLACO", María Ivonne LINGER LARNANDIE, "CARLOS", María Teresa MAGGI. Eval. 20.5.83. En la fecha se establece que su esposa, le manifiesta que : "la Convención del Partido Blanco está muy bien, se están tratando los temas de amnistía y parece que lo muestra sale. La Barra del Juncal te manda un abrazo y del gremio de Popeye todo muy bien. El tío Carlos tuvo noticias de "EL NEGRO" parece que está en el exterior con la familia y hace un mes recibieron carta de Maruja, de ORTIZ de España". Cabe destacar que "EL NEGRO" así como ORTIZ se trata presuntamente de Felix ORTIZ PIASOLI.Eval.F-3.(ME)	

FECHA	DOCUMENTOS	027104 ANTECEDENTES A REGISTRAR
26.10.83	---	Consultado Padrones Electorales el nombre verdadero es CABALLERO BRANDI, Darwinson Abel.- (EE)
15.2.84	32256/28	OCT/83 - Se menciona en la Pag. 28 del libro "Violaciones de Derechos Humanos en la R.O.U.", editado por Amnistía Internacional, en el cuadro denominado "Detenciones reconocidas en Uruguay entre SET/81 y SET/82", donde se indica como fecha probable de su detención el 22.3.82.Eval:A-1 (OO)

Tc 1

27.3.73

ntidad

CHIESA Hnos. Ltda - 8.000 - 3 - 72

FICHA COMPLEMENTARIA

DOCUMENTO		027105 ANTECEDENTES
Fecha	Origen	
Nov.1971	Lista 988 PDC F.A	-Candidato en el 84.lugar a la Junta Departame el dpto.de Tacuarembó sub lema Frente del Pue
	11941 / 82 PAG. 835	-POSEE ANTECEDENTES EN EL CO.NA.E- EVAL - A - 1.(CD) INDICA ( ) ( ) ( )

12

mental por
pueblo(SS)

SERVICIO DE INFORMACION
DE DEFENSA
Dep. 1

Confeccionado el 6.4.72.

VARIOS

FOTO

Apellidos CABALLERO

Nombres DILMA

Fecha de Nacimiento

Lugar de Nacimiento

Est. Civil

Cred. Cívica Céd. Identidad

Otros Documentos

Ocupación ESTUDIANTE

Padre

Madre

Domicilio Ciudad

Otros datos

CHIESA Hnos. Ltda - 8.000 - 3 - 72

FICHA COMPLEMENTARIA

DOCUMENTO 027106 ANTECEDENTES

Fecha	Origen	
29.10.71.	16. 1 .	En diciembre de 1970, consta como Becario de la Universidad de la República, percibiendo un sueldo de $ 9.900.00. (V).
21/8/72	Doc.4315	-Indica Doc. anterior, percibiendo un sueldo neto de $10.000.-(H).

SERVICIO DE INFORMACION
DE DEFENSA
Dep. I

MINISTERIO DE DEFENSA NACIONAL M / F
SERVICIO DE INFORMACION DE DEFENSA
1027107-2 [redacted]

151

. . . . . Sección
Act. Ant. Nac.
Ficha Nº 2100

Nombres y Apellidos: CABALLERO Domingo

Fecha de Nacimiento: _____

Lugar de Nacimiento: _____
(País - Ciudad o Localidad - etc.)

Cred. Cív.: Serie _____ Nº _____ Ced. Identidad: _____

Otros documentos: _____
(Pasaporte - Libreta Enrolam. - etc.)

FOTO

Domicilio: _____
(Ciudad o Localidad) (Calle) Nº Teléf.

Filiación

Edad aparente _____ Color del Cutis _____

Color del Cabello _____ Estatura Aproximada _____

Complexión _____ Aspecto Social _____

Señas particulares _____

Ficha confeccionada en Montevideo el 29 de julio de 1966

[redacted]

027107

Fs. 2

ACTIVIDADES

(1) **Laborales:** Profesión actor Lugar de trabajo _____

Cargo _____ Antigüedad _____

Otras Actividades _____

(2) **Políticas:** Ideología _____ Actuación _____

Antecedentes _____

Antecedentes familiares _____

(3) **Sociales:** Estado Civil _____ Religión _____ Figuración _____

Grado Instrucción _____ Lugares que frecuenta _____

(4) **Económicas:** Situación _____ Capital aprox. _____ Vehículo _____
marca y Nº

Otros datos _____

Datos Complementarios _____

Apreciación Personal Gral. _____

FICHA COMPLEMENTARIA

Documento		027107 Antecedentes
Fecha	Origen	
16/XII/1965	75/2732	Firmante de un manifiesto de Docentes, Profesionales y Artistas en contra de las Medidas de Pronta Seguridad.

SERVICIO DE INTELIGENCIA

Div. I (Seguridad)

Sección .....

MINISTERIO DE DEFENSA NACIONAL
SERVICIO DE INFORMACIONES DE DEFENSA

M/F

Ficha N[redacted] confeccionada el 23 /X-964.

027108-0

Foto

Apellidos CABALLERO

Nombres Dorotea

Fecha de Nacimiento: 43 años (1)

Lugar de Nacimiento: .....

Cred. Civ.: IBO-908 (2) Ced. Identidad: .....

Prontuario: ..... F. Censal: .....

Padre: .....

Madre: .....

Domicilio: Invernizi 1021 entre Paraguay y Viera(Barrio Independencia) (3) Ciudad: Salto

Otros datos (Documentos y señas personales) Doméstica (4)

.....

.....

[redacted]

FICHA COMPLEMENTARIA

Documento N°	Fecha	Orígen	027108 Antecedentes
	5-IX-964	El Popular-B-75-(1)-D-355	Firmante de un telegrama de ciudadanos salteños enviado al Ministro de Relaciones Exteriores, Alejandro Zorrilla de San Martín, pronunciándose por el mantenimiento de relaciones con Cuba.-
	30/4/76	0571	- Afiliado al Partido Comunista N°47.738 desde el 30.8.70. Presentada por Leda Arguello y Santana. Eval.B.1.(K).-Indica del (1) al (4).-

22/10/77

027108

Apellidos CABALLERO

Nombres Dorotea

Documentos: AFILIADA AL PARTIDO COMUNISTA Nº47738

Ant. Secc. A B C D E G V

☐ ☐ ☐ ☐ ☐ ☐ ☐

Secreto

027108 ANTECEDENTES

EDAD: 43 años

DOMICILIO: Invernizi 1021-Paraguay y [illegible]

Barrio Independencia-Salto.-

PROFESION: Doméstica

DOCUMENTO: IB0-908

Doc.0571-30/4/76-Eval.B.l.(K).-

SERVICIO DE INFORMACION DE DEFENSA
Dep. 1

027109-8

Confeccionado el 21.8.73.

VARIOS

FOTO

Apellidos CABALLERO

Nombres Duberfil

Fecha de Nacimiento

Lugar de Nacimiento

Est. Civil

Cred. Cívica Céd. Identidad

Otros Documentos

Ocupación

Padre

Madre

Domicilio Ciudad

Otros datos

[redacted]

Imp. CHIESA Hnos. Ltda. 4.000 - 11 - 72

FICHA COMPLEMENTARIA

DOCUMENTO 027109		ANTECEDENTES
Fecha	Origen	
1971.	Lista 481.	Candidato como 103º.titular a la C.de Representantes, por la lista Jubilados y Pensionistas.(W). Candidato como 3er.titular a la Intendencia Municipal.

027110-6

JUNTA DE COMANDANTES EN JEFE

S. I. D.

EXTREMISTA

Dep. I Secc. I

Sub Secc. XXX

Ficha No. ..... Confec. 21.4.83

CABALLERO GARCIA (Apellidos) Edgardo (Nombres)

DOCUMENTOS: C/C. ..... (Serie / No.) C/I. ..... (No. / Dpto.)

OTROS DOC. ..... (Pasaporte / Lib. Enrol. / etc.)

NACIMIENTO: ..... (Fecha / Lugar)

DOMICILIO: actualmete hotel TRINIDAD-Magaluf Beach-Mallorca.-Ultimo domicilio en el País: Avda. Rivera 2612A. esq. Simón Bolivar (Calle / No. / Teléf. / Ciudad o Localidad)

PROFESIÓN U OCUPACIÓN: ex funcionario de UBUR

LUGAR: ..... **CARGO:** .....

IDEOLOGÍA POLÍTICA: ..... **CLASIFICACIÓN:** MLN (T)

DATOS COMPLEMENTARIOS ..... (Est. Civil / Cónyuge / Hijos)

..... [redacted] Otros familiares

FECHA	DOCUMENTOS	027110 - ANTECEDENTES A REGISTRAR	Fs-2
20.04.83	25365Pag. 2030	-1971/1978. En información referente al "M.I.N.", obtenida por el Dpto.III/S/I.D., en éste período, se establece: Se ausentó hace aproximadamente 4 años del país. EVAL. A-2 (SM).-	

F-1

027111-4

JUNTA DE COMANDANTES EN JEFE

S. I. D.

Dep. I Secc. I

Sub Secc. A/N

Ficha Nro. 18.8.78 Confec.

CABALLERO — Apellidos

Elbio — Nombres

DOCUMENTOS: C/C ——— (Serie / Nro.) C/I. ——— (Nro. / Dpto.)

OTROS DOC. ——— (Pasaporte / Lib. Enrol. / etc.)

NACIMIENTO: ——— (Fecha / Lugar)

DOMICILIO: 25 Metros No. 17 (Manga) (1970) (Calle / Nro. / Teléf. / Ciudad o Localidad)

PROFESION U OCUPACION: ———

LUGAR: ——— **CARGO:** ———

IDEOLOGIA POLITICA: ——— **CLASIFICACION:** ———

DATOS COMPLEMENTARIOS: ——— (Est. Civil / Cónyuge / Hijos)

[redacted] (Otros familiares)

02711

Fecha	Documentos	ANTECEDENTES A REGISTRAR
0.5.78	0579	13.9.71-Según Nota Interna No.228 del D-2, de esta direc-
emo 2296/78	DNII	ción fechada el 25.8.970, está afiliado al Partido Comu-
		nista.- (BB).-
9/8/981	- - - -	Se contestó Memo(A) N°1507/981 para el Dpto.IV/SID(LG)

F1

MINISTERIO DE DEFENSA NACIONAL
S. I. D.

027112-2

Dep. I Secc. I
Sub-Secc. G
Ficha N.o ..... Confec. 10

CABALLERO — Enrique
Apellidos — Nombres

1.10.20

DOCUMENTOS: C/C ..... C/I .....
Serie N.o N.o Dpto.

OTROS DOC. .....
Pasaporte Lib. Enrol. etc.

NACIMIENTO .....
Fecha Lugar

DOMICILIO: Ejido y Chacras -(Fray Bentos)
Calle N.o Teléf. Ciudad o Localidad

PROFESION U OCUPACION: .....

LUGAR: ..... CARGO: .....

BIOLOGIA POLITICA se desconoce CLASIFICACION Dirigente

DATOS COMPLEMENTARIOS .....
Est. Civil [redacted] Conyuge Hijos

otros familiares

027112

Documentos	ANTECEDENTES A REGISTRAR
Bm.I.9 42-1 12.9.10	Secretario de Actas de la Comisión Directiva de la Unión Obrera de Río Negro para el período 1970.-
22.4.83	Se contesto en memo(A) Nº 834/83 para el E.M.G.A..- (uu)

MINISTERIO DE DEFENSA NACIONAL
S. I. D.

02 7113 -O

Dep. I 17 ENE. 1977 Secc. I

Sub Secc. G

Ficha Nro. ____ Confec. ____

CABALLERO FIERRO — Apellidos
Enrique — Nombres

DOCUMENTOS: C/C ____ (Serie / Nro.) C/I. ____ (Nro. / Dpto.)

OTROS DOC. ____ (Pasaporte / Lib. Enrol. / etc.)

NACIMIENTO: ____ (Fecha / Lugar)

DOMICILIO: ____ (Calle / Nro. / Teléf. / Ciudad o Localidad)

PROFESION U OCUPACION: ____

LUGAR: ____ CARGO: ____

IDEOLOGIA POLITICA: ____ CLASIFICACION: Sec. General del SUNCA.-

DATOS COMPLEMENTARIOS: ____ (Est. Civil / Cónyuge / Hijos)

Otro[redacted]

027113

Fecha	Documentos	ANTECEDENTES A REGISTRAR
3.11.76	D.1420	Integrante del denominado "Grupo 31" de la Construcción.
nf. de	la DNIT.	IV/974.- Secretario General del SUNCA.
		Concurre al "IV Congreso Nacional Ordinario del SUNCA" efectuado en el local de ADEOM.
		23.I.73.- Hace declaraciones sobre la campaña que realiza el SUNCA para la reconstrucción de Vietnam.-(SS)-

027114-8

SERVICIO DE INFORMACION DE DEFENSA

Dep. 1

Confeccionado el .....

VARIOS

Apellidos CABALLERO RODRIGUEZ

Nombres Enrique

Fecha de Nacimiento 29 años en 1971

Lugar de Nacimiento Oriental

Est. Civil casado

Cred. Cívica ..... Céd. Identidad No.977.727

Otros Documentos .....

Ocupación Verdulero

Padre Felipe Raimundo

Madre Filomena

Domicilio Elbio Fernandez No.4391 (1971) Ciudad .....

Otros datos: .....

FICHA COMPLEMENTARIA

DOCUMENTO		027114
Fecha	Origen	
14.4.78 MEMO.No.1827	Doc.436 DNII	22.1.71:detenido por el Dpto.6, en relación con la tención de Lucia TOPOLANSKI;puesto en libertad el mo día por Orden Superior. (MM).-

DOCUMENTO		ANTECE[illegible]
Fecha	Origen	027115
11-VII-1969	B75-D128	Detenido del Dom[illegible] violación del Decreto [illegible] Seguridad.-

JUNTA DE COMANDANTES EN JEFE 027116-3 Dep. I Secc. I

S. I. D. Sub Secc. A/N

Ficha Nro. ____ Confec. 5.VII.76

CABALLERO (Apellidos) Esteban (Nombres)

DOCUMENTOS: C/C ____ (Serie / Nro.) C/I. ____ (Nro. / Dpto.)

OTROS DOC. ____ (Pasaporte / Lib. Enrol. / etc.)

NACIMIENTO: 19 años (Fecha) R.O.U. (Lugar)

DOMICILIO: Of."B" s/n .S.Martínez (Calle / Nro. / Teléf. / Ciudad o Localidad)

PROFESION U OCUPACION: Changas.

LUGAR: ____ CARGO: ____

IDEOLOGIA POLITICA: Comunista CLASIFICACION: ____

DATOS COMPLEMENTARIOS: ____ (Est. Civil / Cónyuge / Hijos)

[redacted]

(Otros familiares)

027116

Fecha	Documentos	ANTECEDENTES A REGISTRAR
8.I.976.	Doc.0001.	- Afiliado al P.Comunista el 30.06.69. Fué presentado para su afiliación por Dolores SANTELARIA y Vicente RUESCAS. (Microfilm incautado a RODNEY ARISMENDI). Eval: B - 2. (Y).

J. C. J. 027116 10 SET. 1976

Dpto. 1

Apellidos CABALLERO

Nombres Esteban

Documentos: Afiliado al P.C. Nº

Ant, Secc: A [X] B [ ] C [ ] D [ ] E [ ] G [ ] V [ ]

Secreto

027116 **ANTECEDENTES**

Fecha de Ing. : 30.06.69

Oriental 19 años

Of. "B" s/n - S. Martínes - Ruta 1

K. 15.500 - Montevideo.

Changas - Presenta Dolores Santelaria y

Vicente Ruescas.

8.1.76 - Doc. 0001 - Eval. : B - 2 (J)

027117-1

Fs 1

JUNTA DE COMANDANTES EN JEFE

S. I. D.

Dep. I Secc. I

Sub Secc. A/N

Ficha Nro. ____ Confec. 5.VII.76

CABALLERO — Apellidos

Fermín Ramón — Nombres

DOCUMENTOS: C/C C.B.A.1747. — Serie Nro.

C/I. ____ — Nro. Dpto.

OTROS DOC. ____ — Pasaporte Lib. Enrol. etc.

NACIMIENTO: 33 años — Fecha

R.O.U. — Lugar

DOMICILIO: Av.Brasil - Río Negro — Calle Nro.

DPTO. SAN JOSE — Teléf. Ciudad o Localidad

PROFESION U OCUPACION: Monteador

LUGAR: "MAYO S.A." CARGO: ____

IDEOLOGIA POLITICA: Comunista CLASIFICACION: ____

DATOS COMPLEMENTARIOS: ____

Est. Civil Cónyuge Hijos

Otros [redacted]

027117

F2

Fecha	Documentos	ANTECEDENTES A REGISTRAR
8.I.976.	Doc.0001.	-Afiliado al P.Comunista el 31.07.60. con el No.12316.= (Microfilm incautado a RODNEY ARISMENDI).Eval: B - 2. (Y).

F3

J. C. J. 027117 10 SET. 1976

Dpto. 1

Apellidos CABALLERO

Nombres Fermín Ramón

Documentos: Afiliado al P.C.Nº 12316

Ant, Secc: A B C D E G V

[X] [ ] [ ] [ ] [ ] [ ] [ ]

Secreto

027117

ANTECEDENTES

Fecha de Ing.: 31.07.60

Oriental 33 años

Av. Brasil - Rio Negro. Dpto. San José

CBA 1747

MONTEADOR - MAYO S.A.

~~8.1.76 - D[illegible] 0001 - Eval. : B - 2 (J)~~

SERVICIO DE INFORMACION
DE DEFENSA
Dep. 1

027118-9

Confeccionado el 5 NOV. 1973

731

VARIOS

FOTO

Apellidos CABALLERO TORRES

Nombres Fructuoso Rivera

Fecha de Nacimiento

Lugar de Nacimiento

Est. Civil

Cred. Civica Céd. Identidad 500.006

Otros Documentos

Ocupación

Padre

Madre

Domicilio E. Ciganda 1117 Ciudad

Otros datos

FICHA COMPLEMENTARIA

DOCUMENTO		027118 ANTECEDENTES
FECHA	ORIGEN	
12.7.72	Doc.1987 Eval. A-2	Figura en una relación de visitantes al extremista ACHE GOMEZ Rolando._(SS)_

71

22 ENE. 1979

JUNTA DE COMANDANTES EN JEFE

S. I. D.

027119 -7

Dep. I Secc. I

Sub Secc. A/N

Ficha Nro. _____ Confec. _____

CABALLERO BARRALES — Apellidos

Gerardo Santiago — Nombres

DOCUMENTOS: C/C AKA 8530 — Serie Nro. — C/I. 1.636.005. — Nro. Dpto.

OTROS DOC. _____ — Pasaporte Lib. Enrol. etc.

NACIMIENTO: 30.9.50. — Fecha Lugar

DOMICILIO: Colonia 919. — Calle Nro. Teléf. Ciudad o Localidad

PROFESION U OCUPACION: Boletines y Panoramas Informativos.

LUGAR: CX 22 Universal. CARGO: _____

IDEOLOGIA POLITICA: Partido Comunista. CLASIFICACION: _____

DATOS COMPLEMENTARIOS: _____

Est. Civil [redacted] Cónyuge Hijos

Otros familiares

027110

12

Fecha	Documentos	ANTECEDENTES A REGISTRAR
25 SET. 1978 -196		- Delegado de Mesa por las listas 90-190.- , en las elecciones nacionales del año 1971, por el Departamento de Montevideo.- . Circuito N°. 126.- .- (0108) (V)
2.4.82.	13475.	Integrante del Programa "Boletines y Panoramas Informativos" difundido por CX 22 Universal.(FE).

NTA DE COMANDANTES EN JEFE

S. I. D.

027120-5 Dep. I Secc. I

Sub Secc. A/N

Ficha Nro. ____ Confec. 5.VII.

76.

CABALLERO — Apellidos

Germinal — Nombres

DOCUMENTOS: C/C ____ Serie ____ Nro. C/I. ____ Nro. ____ Dpto.

OTROS DOC. ____ Pasaporte ____ Lib. Enrol. ____ etc.

NACIMIENTO: 41 años — Fecha

R.O.U. — Lugar

DOMICILIO: Yamandú 5588 - Garzón y Casavalle — Calle — Nro. — Teléf.

MONTEVIDEO — Ciudad o Localidad

PROFESION U OCUPACION: Empleado

LUGAR: C.U.T.C.S.A. ADMINISTRACION CARGO: ____

IDEOLOGIA POLITICA: Comunista CLASIFICACION: ____

DATOS COMPLEMENTARIOS: ____

Est. Civil — Cónyuge — Hijos

[redacted]

Otros familiares

027120

Fecha	Documentos	ANTECEDENTES A REGISTRAR
8.I.976.	Doc.0001.	-Afiliado al P.Comunista el 31.07.66. con el No.25556. (Microfilm incautado a RODNEY ARISMENDI) Eval: B - 2. (

C. J.

10 SET. 1976

Dpto. 1

027120

Apellidos CABALLERO

Nombres Germinal

Documentos: Afiliado al P.C. Nº 25556

Ant, Secc: A B C D E G V

[X] [ ] [ ] [ ] [ ] [ ] [ ]

Secreto

027120 **ANTECEDENTES** F6

Fecha de Ing. : 31.07.66

Oriental 41 años

Yamandú 5588 - Garzón y Casavalle - Mdeo.

Empleado CUTCSA - Administración

8.1.76 - Doc. 0001 - Eval.: B - 2 (J)

29.6.76.- (S).-

F31

JUNTA DE COMANDANTES EN JEFE
S. I. D.

0271213

Dep. I Secc. I
Sub Secc. A/N
Ficha Nro. ____ Confec. ____

CABALLERO — Apellidos
Gerónima Luisa.- — Nombres

DOCUMENTOS: C/C ____ (Serie / Nro.) C/I. ____ (Nro. / Dpto.)

OTROS DOC. ____ (Pasaporte / Lib. Enrol. / etc.)

NACIMIENTO: 29 años (1968) — Fecha
Uruguay — Lugar

DOMICILIO: Joanico 3833 - Larravide - L. Fortaleza — Calle / Nro. / Teléf.
MDEO.- — Ciudad o Localidad

PROFESION U OCUPACION: Obrero Textil

LUGAR: ILDU - COT CARGO: ____

IDEOLOGIA POLITICA: Comunista. CLASIFICACION: ____

DATOS COMPLEMENTARIOS: ____
Est. Civil / Cónyuge / Hijos

[redacted]
Otros familiares

027121

Fecha	Documentos	ANTECEDENTES A REGISTRAR
8.1.76	D-0001	Afiliado al P. Comunista Nº. 31041, fecha de ingreso 28.3.68.- Microfilm incautado a RODNEY ARISMENDI.- Eval. B-2.- (S).-

J. C. J.

Dpto. 1

027121

F3

Apellidos CABALLERO

Nombres Gerónima Luisa

Documentos: Af. al P.C.No.: 31041

Ant, Secc.	A	B	C	D	E	G	V
	X						

Secreto

027121 ANTECEDENTES

8.1.76 - Doc. 0001 - val. B - 2 (J)

Oriental 29 años

Fecha de Ing.: 28.3.68

Joanicó 3833 Iarravide - L. Forteza - Mvdeo.

O. Textil - ILDU - COT

SERVICIO DE INFORMACION DE DEFENSA

Dep. 1

027122-1

Confeccionado el 6.10.75

V A R I O S

FOTO

Apellidos CABALLERO

Nombres Gladys

Fecha de Nacimiento

Lugar de Nacimiento

Est. Civil

Cred Cívica Céd. Identidad

Otros Documentos

Ocupación

Padre

Madre

Domicilio Cno. Lecoq 1465 Ciudad

Otros datos

[redacted]

Imp. CHIESA Hnos. Ltda. 10.000 - 12 - 73

FICHA COMPLEMENTARIA

DOCUMENTO		027122 ANTECEDENTES
Fecha	Origen	
17.6.75 PD.07.00 a	1093 07.00	17.6.75 -Se concurre a su domicilio a efectuar su detención en base a las declaraciones de Armando Alvarez Nova y otros detenidos; no siendo ubicada.- Se dejó citación para que concurriese a dependencias de la DNII.- (DD)

SERVICIO DE INFORMACION DE DEFENSA

Dep. 1

V A R I O S

027123-9

7/1

Confeccionado el 4/3/78

FOTO

Apellidos CABALLERO UGARTAMENDIA de TAHIKIAN (1)

Nombres Gladys

Fecha de Nacimiento

Lugar de Nacimiento

Est. Civil

Cred. Cívica Céd. Identidad

Otros Documentos

Ocupación Textil (2)

Padre

Mad-e

Domicilio Lecoq 1465 -Montevideo (3) Ciudad

Otros datos:

chiesa hnos. - 4 000 - 5/77

FICHA COMPLEMENTARIA

DOCUMENTO		027123 ANTECEDENTES
Fecha	Origen	
30/9/77 PME	Doc.1014	Figura en relación de Movimientos de Reclusos al 31.8.77. SITUACION:Alta al EMIR.2-Baja C.Nery.FECHA:1/8/77/CAUSA: Traslado.JUEZ:1ra.I.2do.T.FECHA DE DETENIDO:15/6/75.ANTE-CEDENTES:Procesado;Art.60(I)Mal.en relación60(XII)CPM.Eval. A-1.- (1).
7.XI.977	1145 PME	-Condenado. Fecha:9.9.77.Situación Actual:Libertad Definitiva.Juez 1a.I.2do.T.Fecha Det.:15.6.75.(P).-
30.4.78 Memo 2101/78	0525 D.N.I.I.	6.11.962 "EL POPULAR"-Obrero de la Fábrica textil ILDU; firmante de un manifiesto de adhesión al FIDEL.- Indica 1 y 2. (BB).-
19/3/83	0869/80	"Indica Idem. Doc. 0525 Eval: A - 2 (R)
06.04.83	24745/83	3.3.83- Figura en una relacion de liberados procedent de la P.M.E.. Detenido 15.06.75. Liberado 27.10.77. Pertenece a la U.J.C. EVAL A-1. (B)
06.04.83	24862/83	-08.03.83-Figura en una relación procedente de la P.M E., de libertades otorgadas por la Justicia Militar desde 1972 al 31.07.80.Detenido el 15.06.75, liberado 27.10.77.-Indica (3).EVAL:A-1 (Q)

MINISTERIO DE DEFENSA NACIONAL
S. I. D.

027124-7

Dep. I Secc. I
Sub-Secc. A/N
Ficha N·o..... Confec.....

CABALLERO (Apellidos) Gloria (Nombres)

DOCUMENTOS: C/C..... (Serie / No.) C/I..... (N.o / Dpto.)

OTROS DOC.- ..... (Pasaporte / Lib. Enrol. / etc.)

NACIMIENTO:..... (Fecha / Lugar)

DOMICILIO:..... (Calle / N.o / Teléf,) Montevideo (Ciudad o Localidad)

PROFESION U OCUPACION: Labores (1960) (1)

LUGAR:..... CARGO:.....

IDEOLOGIA POLITICA Comunista UJC. (2) CLASIFICACION Círculo Cerro (3)
Carnet Nº3545-Ingresó 31/12/60

DATOS COMPLEMENTARIOS ..... (Est. Civil / Conyuge / Hijos)

Confeccionada en:Montevideo 8/1/70 (otros familiares)

027124

Fecha	Documentos	ANTECEDENTES A REGISTRAR
Junio 62	Mendel 164	Indica

SERVICIO DE INTELIGENCIA
División I
(Seguridad)

MINISTERIO DE DEFENSA NACIONAL
SERVICIO DE INFORMACION DE DEFENSA

M/F

027125-4 - 49

Sección «A» F/
Act. Ant. Nac.
Ficha N.º ~~0081~~.-

Nombres y Apellidos: CABALLERO, Gloria.-

Fecha de Nacimiento:

Lugar de Nacimiento:
(País - Ciudad o Localidad - etc.)

Cred. Civ.: Serie N.º Ced. Identidad:

Otros documentos:
(Pasaporte - Libreta Enrolam. - etc.)

Foto

Domicilio:
(Ciudad o Localidad) (Calle) (N.º) (Telef.)

Filiación
- Edad Aparente Color del Cutis
- Color del Cabello Estatura Aproximada
- Complexión Aspecto Social
- Señas particulares

Ficha confeccionada en Montevideo, el Enero de 1962.-

[redacted]

02/125

ACTIVIDADES

(1) Laborales: Profesión ..... Lugar de trabajo .....

Cargo ..... Antigüedad .....

Otras Actividades .....

(2) Políticas: Ideología Castrista.- Actuación .....

Antecedentes Adherente del Centro Cultural de Apoyo a la Revolución Cubana, de Malvín y Punta Gorda.-

Antecedentes familiares .....

(3) Sociales: Estado Civil ..... Religión ..... Figuración .....

Grado Instrucción ..... Lugares que frecuenta .....

(4) Económicas: Situación ..... Capital aprox. ..... Vehículo ..... marca y N.o

Otros datos Informe Semanario Marcha del 24-II-961.-

Datos Complementarios .....

Apreciación Personal Gral. .....

JUNTA DE COMANDANTES EN JEFE — 027126-2 — Dep. I — Secc. I

S. I. D. — Sub Secc. A/N

Ficha Nro. 24.5.28 Confec.

(2)

CABALLERO de LEON de RODRIGUEZ Gloria Amalia

Apellidos — Nombres

o BCA 25.183 (2)

DOCUMENTOS: C/C BCA 25.180 — C/I. ———

Serie — Nro. — Nro. — Dpto.

OTROS DOC. ———

Pasaporte — Lib. Enrol. — etc.

NACIMIENTO: 35 años (1970)

Fecha — Lugar

DOMICILIO: Magenta 3925 entre Niza y Bvar. Batlle y Ordoñez

Calle — Nro. — Ciudad o Localidad

DE HISTORIA EN EL LICEO Nº 31 (3)

PROFESION U OCUPACION: Profesora de E. Secundaria al 19.4.76 y del Liceo 10 en 1970.-

LUGAR: ——— CARGO: ———

IDEOLOGIA POLITICA: ——— CLASIFICACION: ———

DATOS COMPLEMENTARIOS: ———

Est. Civil — [redacted] — Cónyuge — Hijos

Otros familiares

027126

7/2

Fecha	Documentos	ANTECEDENTES A REGISTRAR
21.4.78 Memo 1750/978 DNII.	0481	Según informe Confidencial No. 599/977 del DIS-CONAE, de fecha 25.3.77 registra: 1973:Como socia de la marxista Gremial de Profesores de Montevideo (Disuelta por resolución No.590/975 del Poder Ejecutivo) suscribe nómina de un manifiesto y convocatoria a un encuentro para enfrentar la actual situación en la enseñanza y luchar contra el Conae, cuyo contenido revela que la titular es marxista activista militante.- 1.12.76-Se establece que es afiliada al Partido Comunista con el No. 52.497 desde el 31.12.70 habiendo sido presentada por Niurka SALA y Lucía SALA de TOURON. (Informe de la Div. de Ejercito I. Eval. A-1).- 2.4.973-Integrante de la Agrupación 21 de la Gremial de Profesores la cual estaría realizando previsiones para llevar la lucha al ámbito de la Enseñanza en conjunción con las entidades gremiales y sindicales (Informe del S.I.D.). 12.9.974-Figura en una nómina de Profesores de Enseñanza Secundaria afiliados a la Gremial de Profesores de Montevideo y Federación Nacional de Profesores, vinculados a actividades de proselitismo y agitación subversiva o simpatizantes de las mismas (Informe del SID). 10.10.974-Figura en una lista de profesores comunistas del Liceo No. 31 (Informe del SID). (BB).-

JUNTA DE COMANDANTES EN JEFE

S. I. D.

027126

Dep. I Sece. I

Sub Sece. A/N

Ficha Nro. _____ Confec._____

CABALLERO DE LEON — Apellidos

Gloria Amalia — Nombres

DOCUMENTOS: C/C _____ (Serie / Nro.) C/I. _____ (Nro. / Dpto.)

OTROS DOC. _____ (Pasaporte / Lib. Enrol. / etc.)

NACIMIENTO: _____ (Fecha / Lugar)

DOMICILIO: _____ (Calle / Nro. / Teléf. / Ciudad o Localidad)

PROFESION U OCUPACION: Docente Enseñanza Secundaria

LUGAR: _____ CARGO: _____

IDEOLOGIA POLITICA: _____ CLASIFICACION: _____

DATOS COMPLEMENTARIOS: _____ (Est. Civil / Cónyuge / Hijos)

_____ (Otros familiares)

027126

Fecha	Documentos	ANTECEDENTES A REGISTRAR
13.4.78 PEI No.39/0/78 DE I	Doc.0414 OCOA	-Figura en una relación de docentes de enseñanza secundaria afiliado al Partido Comunista con el No.52497. Eval.A-1 (MM).-

fs

MINISTERIO DE DEFENSA NACIONAL

S. I. D.

15 ABR. 1977

027126

Dep. I Secc. I

Sub Secc. G

Ficha Nro. _____ Confec. _____

CABALLERO de RODRIGUEZ — GLORIA

Apellidos — Nombres

DOCUMENTOS: C/C _____ C/I. _____

Serie Nro. Nro. Dpto.

OTROS DOC. _____

Pasaporte Lib. Enrol. etc.

NACIMIENTO: _____

Fecha Lugar

DOMICILIO: Magenta 3925 — 56.39.61 (1)

Calle Nro. Teléf. Ciudad o Localidad

PROFESION U OCUPACION: PROFESORA de Historia (2)

LUGAR: Liceo No. 31 (3) CARGO: _____

IDEOLOGIA POLITICA: Comunista (4) CLASIFICACION: Activista

DATOS COMPLEMENTARIOS: _____

Est. Civil Cónyuge Hijos

Otros familiares

027126

Fecha	Documentos	ANTECEDENTES A REGISTRAR
26-2-71	B.77-1	Figura en una nómina de Profesores de Enseñanza Secundaria (Afiliados a la Gremial de Profesores de Montevideo y Federación Nacional de Profesores) vinculados a actividades de proselitismo y agitación subversiva o simpatizantes de las mismas, en los años 1965/66/67/68.- Candidato a elecciones internas de la Gremial P.M.- Docente de comprobada acción subversiva dentro de la Enseñanza.- Eval. F-3.- (M).-
2-4-73	D. 577	Integrante de la Agrupación 21 de la Gremial de Profesores la cual estaría realizando previsiones para llevar la lucha al ámbito general de la enseñanza en conjunción con las entidades gremiales y sindicales. Eval A-1 (EE)
10-10-74	D.2566	Figura en una lista de Profesores comunistas del Liceo No. 31.- Eval. F-6.- Indica (1) al (4).- (00)
25.05.82	D. 15210 Pág. 29	Funcionario del CONAE que fue sumariado en aplicación del procedimiento disciplinario previsto en la Ordenanza No. 17. Destituído por R. I. No. 21/73/79, de 9/8/79.- Evaluación: A-1. Indica (1) (2) (3) (VL)

11941 / 82
PAG. 836

- POSEE ANTECEDENTES EN EL CO.NA.E -
EVAL - A - 1. (00) INDICA ( ) ( ) ( )

JUNTA DE COMANDANTES EN JEFE

S. L. D.

V.

Dep. I F7 Sec. I

Sub Sect. A/N

Ficha Nº 027126 Confec. 14.10.8

CABALLERO de RODRIGUEZ — Apellidos

GLORIA — Nombres

DOCUMENTOS: C/C — Serie — Nº — C/I — Nº — Dpto.

OTROS DOC. — Pasaporte — Lib. Enrol. — etc.

NACIMIENTO: — Fecha — Lugar

DOMICILIO: — Calle — Nº — Teléf. — Ciudad o Localidad

PROFESION U OCUPACION:

LUGAR: — CARGO:

IDEOLOGIA POLITICA: — CLASIFICACION:

DATOS COMPLEMENTARIOS: — Est. Civil — Cónyuge — Hijos

[redacted]

Fecha	Documentos	027126 ANTECEDENTES A REGISTRAR
0.07.81	7966	-ACTIVIDADES EN EL EXTRANJERO: -ECUADOR .11.80 -Esposa de Danilo RODRIGUEZ, participa en las reuniones efectuadas en el domicilio del Dr. Tabaré GONZALEZ VAZQUEZ.-Eval.A-1 (SF).-

Imp. Nacional 716/79

J. C. J.

Dpto. 1

027127

F3

Apellidos CABALLERO

Nombres Gregoria Isabel

Documentos: Af. al P.C.No.: 20302

Ant, Secc.	A	B	C	D	E	G	V
	X						

Secreto

027127 ANTECEDENTES

8.1.76 - Doc. 0001 - Eval. B - 2 (J.)

Oriental 62 años

Fecha de Ing.: 30.9.63

Of. 1 No.: ???? - Grito de Asencio y Ituzaingó - ROCHA

Labores.-

SERVICIO DE INTELIGENCIA
División I
(Seguridad)

MINISTERIO DE DEFENSA NACIONAL
SERVICIO DE INFORMACION DE DEFENSA
M / F
027128 [redacted]

Sección
Act. Ant. Nac.
Ficha N.º [redacted]

Nombres y Apellidos: CABALLERO.-
Guillermo.-

Foto

Fecha de Nacimiento:

Lugar de Nacimiento:
(País - Ciudad o Localidad - etc.)

Cred. Civ.: Serie N.º Ced. Identidad:

Otros documentos:
(Pasaporte - Libreta Enrolam. - etc.)

Domicilio:
(Ciudad o Localidad) (Calle) (N.º) (Telef.)

Filiación
Edad Aparente Color del Cutis
Color del Cabello Estatura Aproximada
Complexión Aspecto Social
Señas particulares

Ficha confeccionada en Montevideo, el 1o. de abril de 1965.-

[redacted]

027128

42

ACTIVIDADES

(1) Laborales: Profesión _____ Lugar de trabajo _____

Cargo _____ Antigüedad _____

Otras Actividades _____

(2) Políticas: Ideología _____ Actuación _____

Antecedentes _____

Antecedentes familiares _____

(3) Sociales: Estado Civil _____ Religión _____ Figuración _____

Grado Instrucción _____ Lugares que frecuenta _____

(4) Económicas: Situación _____ Capital aprox. _____ Vehículo _____
marca y N.o

Otros datos _____

Datos Complementarios _____

Apreciación Personal Gral. _____

CABALLERO: FICHA COMPLEMENTARIA Guillermo.- 13

Documento Fecha	Documento Origen	027128 Antecedentes
	Mondel 177.-	-Por resolución del Congreso del M.R.O.,el reseñado integra la Junta Central del referido Movimiento.-
28-IX-65.-	B-77-D-108.-	-Hará uso de la palabra en un acto organizado por la "Base América Latina del M.R.O",el que se realizará en el local de Joanicó 3825.- El reseñado es dirigente de base del Movimiento Revolucionario Oriental.-El mencionado acto se llevará a cabo en la fecha a las 2000 horas.-
16/XII/81	.....	°- Se contestó por Memo Nº 2498/81 para el Dpto. II (E-2) del E.ME. (GM).-

11941 / 82
PAG. 937

- POSEE ANTECEDENTES EN EL CO.NA.E -
EVAL - A - 1 (CD) INDICA ( ) ( ) ( )

VARIOS

FSV

JUNTA DE COMANDANTES EN JEFE

S. I. D.

027129 6

Dep. I Secc. I

Sub Secc. A/N

Ficha Nº ..... Confec. 13.7.82

CABALLERO WEISS — Apellidos

Guillermo Daniel — Nombres

DOCUMENTOS: C/C. ..... Serie ..... Nº ..... C/I. ..... Nº ..... Dpto.

OTROS DOC. ..... Pasaporte ..... Lib. Enrol. ..... etc.

NACIMIENTO: ..... Fecha ..... Lugar

DOMICILIO: MSPW coj.13 lote 4 casa 5 — Calle — 244-0066 — Nº — Teléf. — Ciudad o Localidad

PROFESION U OCUPACION: Misionero Adventista

LUGAR: ..... CARGO: .....

IDEOLOGIA POLITICA: ..... CLASIFICACION: .....

DATOS COMPLEMENTARIOS ..... Nidia PINTOS de CABALLERO

Est. Civil — Cónyuge — Hijos

..... Otros familiares

Fecha	Documentos	027129 ANTECEDENTES A REGISTRAR
10.06.82	15.786	Figura en una Lista de ciudadanos uruguayos residentes en distintas ciudades del Brasil. Eval.: A-1.- (M) (VL)

MINISTERIO DE DEFENSA NACIONAL
S. I. D.

027130-4

Dep. 1 Sec. 1
Sub-Secc. A/N
Ficha Nº____ Confec. 4-9-74

CABALLERO HAMELLA — Gustavo Carlos
Apellidos — Nombres

DOCUMENTOS: C/C.____ Serie ____ Nro. ____ C/I.____ Nro. ____ Dpto. ____

OTROS DOC. ____
Pasaporte — Lib. Enrol. — etc.

NACIMIENTO: 15 años (1974) — Uruguay
Fecha — Lugar

DOMICILIO: Almirón 5389
Calle — Nro. — Teléf. — Ciudad o Localidad

PROFESION U OCUPACION: ____

LUGAR: ____ CARGO: ____

IDEOLOGIA POLITICA: ____ CLASIFICACION: "F.E.R 68" (2)

DATOS COMPLEMENTARIOS: Soltero
Est. Civil — Cónyuge — Hijos

Otros familiares

Fecha	Documentos	ANTECEDENTES A REGISTRAR
18-2-74 PD.	263 07.00 a 07.00	6-2-74 -Detenido en el domicilio de NUÑEZ GERONA, a donde se había concurrido al tenerse información de que en esa finca se realizaban reuniones del "FER 68". Inspecionada la finca se incautó abundante material de izquierda.- (DD)
11.2.74 PD.	199 07.00 a 07. 00	7-2-74 -Es acusado por NUNEZ GERONA, de haber concurrido a su domicilio, donde efectuaban reuniones del FER 68.- (DD) Al ser inspecionado su domicilio, es detenida ALMIRATTI GARCIA.- (DD) (A)
13.2.74 PD.	220 07.00 a 07. 00	13.2.74 -Fue internado en el Centro de Observación No.1 por Orden de la J.M. de 1er. Turno.- (DD)

SERVICIO DE INFORMACION DE DEFENSA

Dep. 1

02 7131-2 Confeccionado el 17 FEB. 1975

VARIOS

FOTO

Apellidos CABALLERO

Nombres Heber

Fecha de Nacimiento 9.11.44.

Lugar de Nacimiento R.O.U.

Est. Civil

Cred Cívica Céd. Identidad

Otros Documentos

Ocupación

Padre

Madre

Domicilio Ciudad

Otros datos

[redacted]

Imp. CHIESA Hnos. Ltda. 10.000 - 12 - 73

027131

FICHA COMPLEMENTARIA

DOCUMENTO		ANTECEDENTES
Fecha	Origen	
22.1.75.	Doc. 0145.	-Con fecha 11.10.74 arrivó a París, procedente de Moscú.- (W)

Ficha confeccionada el 27/10/72 F1

MINISTERIO DE DEFENSA NACIONAL
S. I. D.

027132 D

Dep. I Secc. I
Sub-Secc. A/N
Ficha Nro. ..... Confec. .....

(1) (2)

CABALLERO BONTI — Apellidos
Hector Mario — Nombres

(3) (4)

DOCUMENTOS: C/C. G.F.B. 2731 — Serie / Nro.
C/I. 20.608 (C. Largo) — Nro. / Dpto.

OTROS DOC. ..... — Pasaporte / Lib. Enrol. / etc.

NACIMIENTO: 30 de agosto de 1935 (5) — Fecha / Lugar

(6)

DOMICILIO: Fraile Muerto - 6ta. Sección Dpto. C. Largo — Calle / Nro. / Telef. / Ciudad o Localidad

PROFESION U OCUPACION: .....

LUGAR: ..... CARGO: .....

IDEOLOGIA POLITICA: Socialista. CLASIFICACION: .....

DATOS COMPLEMENTARIOS: ..... — Est. Civil / Conyuge / Hijos

Hijo de: Antonio y Justina (7)

[redacted] — Otros familiares

02 / 1 / 82

Fecha	Documentos	ANTECEDENTES A REGISTRAR
1971.	Lista 190 CERRO LARGO	-Candidato en el 11 lugar a la Junta Departamental en las listas del P.Socialista para las elecciones de 1971. "PP".-
5/3/71	"MARCHA"	-En la fecha es Secretario para el Interior del Departamento del Comité Departamental del Partido Socialista de Cerro Largo.-(PP).-
2.8.79		-Se contestó por Memo.(A)Nº 1633/79 al Dpto.3/D.N.I.I. (RR).
	11941 / 82 PAG. 837	-POSEE ANTECEDENTES EN EL CO.NA.E. EVAL - A - 1.(CD) INDICA ( ) ( ) ( )
4.12.83 (Ficha No.108 de ANCAP)	D-16721	- Aporta datos filiatorios. Indica (1) al (7).- Eval.: A-1 (PP).-

SERVICIO DE INFORMACION DE DEFENSA

Dep. 1

027133-8

F-1

Confeccionado el 2 de junio de 1976

V A R I O S

FOTO

Apellidos CABALLERO NAVA

Nombres Héctor Alcides

Fecha de Nacimiento 27-9-928(3)

Lugar de Nacimiento

Est. Civil casado con María Julia Galeano Ovalle(4)

Cred. Cívica AEA 2806(2) Céd. Identidad 610.365(1)

Otros Documentos

Ocupación Maestro (Esc. N º.49) DIRECTOR DE LA ESCUELA Nº 49 DE SAN JOSÉ (2)

Padre

Madre

Domicilio Ciudad San José

Otros datos

[redacted]

CHIESA Hnos. Ltda. - 2.500 - 9/75

FICHA COMPLEMENTARIA

DOCUMENTO		027133 ANTECEDENTES
Fecha	Origen	
2.4.76	D 477	-Figura en una lista de maestros destituidos por el Consejo de Educación Primaria.-(P). Eval.A-1.-
22.8.79	.	-Se contestó por Memo.(A)Nº 1633/79 al Dpto.3/D.N.I.I. (RR).-
25.05.82 D. 29	15210	Funcionario del CONAE que fue sumariado en aplicación del procedimiento disciplinario previsto en la Ordenanza No. 17. Destituído por R. I. No. 7/69/77, de 8/3/77.- Evaluación: A-1. Indica (1) ( ) ( ) (VL)
11941 / 82		- POSEE ANTECEDENTES EN EL CONAE -
PAG. 938		EVAL - A - 1. INDICA (1) (ab) (9)

JUNTA DE COMANDANTES EN JEFE

S. I. D.

027134-6

Dep. I [redacted] Secc. I

Sub-Secc. A/N

Ficha Nº ..... Confec. 9.3.83

CABALLERO — Apellidos

Heraldo — Nombres

DOCUMENTOS: C/C. ..... Serie ..... Nº ..... C/I. ..... Nº ..... Dpto.

OTROS DOC. ..... Pasaporte ..... Lib. Enrol. ..... etc.

NACIMIENTO: ..... Fecha ..... Lugar

DOMICILIO: ..... Calle ..... Nº ..... Telef. ..... Ciudad o Localidad

PROFESION U OCUPACION: .....

LUGAR: ..... CARGO: .....

IDEOLOGIA POLITICA: ..... CLASIFICACION: .....

DATOS COMPLEMENTARIOS ..... Est. Civil ..... Cónyuge ..... Hijos

..... Otros familiares

Fecha	Documentos	027134 ANTECEDENTES A REGISTRAR	
9.3.83	21726/82	-Integra, en calidad de Jefe, la plana de autoridades de la Iglesia Adventista en el Dpto. de Cerro Largo, dependiente de la Iglesia Central en la C. de Montevideo.- Eval:A-2(AD)	

JUNTA DE COMANDANTES EN JEFE 027135-3 Dep. I Secc. I

S. I. D. Sub Secc. A/N

Ficha Nº 26.4.78 Cód. Sec.

CABALLERO Horacio

Apellidos Nombres

DOCUMENTOS: C/C _____ C/I. _____

Serie Nº Nº Dpto.

OTROS DOC. _____

Pasaporte Lib. Enrol. etc.

NACIMIENTO: _____

Fecha Lugar

DOMICILIO: _____

Calle Nº Teléf. Ciudad o Localidad

PROFESION U OCUPACION: Construcción

LUGAR: _____ CARGO: _____

IDEOLOGIA POLITICA: _____ CLASIFICACION: _____

DATOS COMPLEMENTARIOS: _____

Est. Civil Cónyuge Hijos

_____

Otros familiares

[redacted]

Fecha	Documentos	027135 ANTECEDENTES A REGISTRAR	Fs. 2
1.4.78 Exp 1851/78 DNII	0482	"EL POPULAR"del 3.10.71,pág.4:Publica su foto en momentos que se encuentran en la redacción de este periódico denunciando que fue víctima de un brutal apaleamiento."Me golpearon porque soy del Frente Amplio pero no van a conseguir que cambie mis ideas a Palo".(BB).-	
6.X.80	D.1764.	D.I.I.-Se registran [illegible] anotaciones a documento: N° 0482/78. -Se aprobó una Solicitud de Beca a nombre de:Horacio Christian CABALLERO BARRIOS,pudiéndose establecer que no se trata de la misma persona que registra el antecedente anterior (Nota N°2675/80/D) (WW).-	

Imp. Nacional 716/79

DE DEFENSA

Dep. I

027136-1

Ficha Nº 5

Nombres y Apellidos: CABALLERO NAYA(9)Heracio Ramón (1)

Fecha y Lugar Nac.: 12.8.1931 Montevideo (2)

Cred. Cív.: Serie S.A.A. Nº13686(3) Ced. Identidad: 12.060 Lavalleja 2.523.580-0 actu

Otros documentos: (Pasaporte - Libreta Enrolam. - etc.)

Domicilio: Av.José P.Varela 824 Minas 1969/1983(6)
(Ciudad o Localidad) (Calle) (Nº) (Teléf.)

Profesión: Bancario B.R.O.U. Ingresó 4.9.1956 (7)

Cargo y Lugar:

Ideol. Política: Actuación:

Datos Complementarios: HIJO DE: AVELINO Y LUCIA (8) Casado con Florys Ondina BLANCO SCAYOLA (10)

Apreciación General:

Ficha confeccionada: Montevideo, noviembre 7 de 1966

[redacted]

FICHA COMPLEMENTARIA

Documento Fecha	Origen	027136 ANTECEDENTES
0-IV-66	76/33	Figura en la Lista No.3 de la Asociación de Empleados Bancarios del Uruguay, postulándose por el Sistema Preferencial de Suplentes, por el Sector Lista General (B) como No.9 a la Asamblea General Representativa (Interior) Esta Lista es de tendencia comunista.- A-1
		2/7/79-Se contestó Mem.(A) Nº 3719/78 DEL SIFA.-(U)
3.6.83	CHCPNº54/83PER/ ANENCIA.LAVALLEJA. BROU. R.E.27932/83	-DATOS DE JEFATURA DE POLICIA DE LAVALLEJA: Año 1969: Figura en una lista de funcionarios del Banco de la República Oriental del Uruguay, afiliado al Sindicato Comunista-Sucursal Minas.- -DATOS DE LA D.I.I.: Candidato, ubicado en el 13o.Lugar, para integrar la Asamblea Representativa (por el interior) de la "Asociación de Bancarios del Uruguay" por lista Nº55, lema " "Corriente Renovadora" Sub-Lema "Por el Mandato del Gremio" Sector Banca Oficial, por el período 1967/69.- -21.6.83: En la fecha se contestó dicha constancia a nombre del causante, para permanencia en en el Banco de la República Oriental del Uruguay. Indica del (1)al (8).(MV).-
1.8.83	29886/17	Año1971-Candidato en el 1er. lugar a la Junta Dptal de lavalleja por las listas 23 y 823 del Partido Colorado.(C)

FECHA	DOCUMENTOS	CABALLERO, Horacio ANTECEDENTES A REGISTRAR Ramón 027136 F3
[illegible]/83	29002/02/83	-Habiendo solicitado C.H.C.P. el 14/4/83, se le otorgó Cat. "B" el 05/7/83. EVAL: A-1.-(RJ)
31.8.83	29886/01/15	22.7.83-Presenta recurso ante el Delegado del S.I.D. en el Departamento de Lavalleja, al habérsele incluído en la Categoría "B" de CHCP. En su escrito manifiesta que a partir del año 1967 se desvinculó de NEBU por entender que la misma adoptaba posiciones ideológicas reñidas con sus ideales democráticos. Expresa que ha actuado como Edil de uno de los Partidos Tradicionales en 1966 por el Dpto. de Lavalleja, y fue reelecto en 1971. Como testigos de sus ideales democráticos republicanos nombra a los Sres. Dr. Santiago de BRUM CARABAJAL, Sr. Raúl M. TRELLES BASIL, Sr. José Enrique BLANCO SCAYOLA, Sr. Eduardo FAICO MOLOGNO y Sr. Carlos FAICO MELOGNO. Los antes mencionados, en Actas labradas por parte de la J.P. de Lavalleja (a excepción del Dr. Santiago DE BRUM CARABAJAL) declaran que siempre actuó dentro de filas del Partido Colorado manifestándose publicamente en contra de los grupos de tendencia izquierdista. Según manifestaciones del Dr. DE BRUM CARABAJAL, expresa que el causante colaboró informando respecto a actividades de algunos funcionarios de tendencia izquierdista, dentro de la Sucursal Minas del BROU. Asimismo informa que varios

FECHA	.DOCUMENTOS	ANTECEDENTES A REGISTRAR 027136
		funcionarios demócratas integraron agremiaciones del tipo de AEBU desvinculándose de ellas al inclinarse las mismas hacia la izquierda. 26.8.83-El Señor Delegado en Lavalleja eleva a este Servicio el recurso presentado por el causante, con la opinión de que podría otorgársele CHCP Cat. "A", en base a los nuevos elementos surgidos del presente caso.(C) Ind.(1) a (11) 1.9.83-Por Exp.Nº221/B-I/83 se comunica al Delegado en Lavalleja que este Servicio ha resuelto otorgar al causante Categoría "A" de Constancia de Habilitación.(C)
20.9.83	29886/20 Pág.21	8.9.83-En la fecha se notifica al causante por parte del Delegado del S.I.D. en el Departamento de Lavalleja, la resolución adoptada sobre su reclamo. 14.9.83-En la fecha se devuelve a este Servicio el expediente del causante.(C)
8.10.983	31.035/02	Habiendo solicitado C.H.C.P., el 14.4.983, le fue otorgada "Categoría B" el 5.7.983.- Fue comunicado al Organismo por Oficio Nº 2036/P-2/983.- Presentó Recurso en 1ra.Instancia el 22.7.983, modificándose la "Categoría B"por"A".- EVALUACION: A-1.-

J. C. J.

Dpto. 1

027137

Apellidos CABALLERO

Nombres Hugo

Documentos: Af. al P.C.No.: 21135

Ant, Secc. A B C D E G V

[X] [ ] [ ] [ ] [ ] [ ] [ ]

Secreto

027137 ANTECEDENTES

8.1.76 - Doc. 0001 - Eval. B - 2 (J.)

Oriental 21 años

Fecha de Ing.: 27.1.64

Nayra 3687 / 1 bis.- Pedro Bustamante -
Montevideo.-

Calefaccionista Construcción " SANTIAGO "

[redacted] F. J

confeccionada el 7-IV-67.

Ced. Identidad:

F. Censal:

Ciudad: DPTO. PAYSANDU.

nciado (1)

Documento			
[illegible]	Fecha	[illegible]	
[illegible]/88	17.XII.66		[illegible]
	3/10/69	B.P.Color	[illegible]
	14.1.74	D. 6028	[illegible]
	26.7.82	[illegible]	[illegible]
	7.9.82	[illegible]	[illegible]

FECHA	DOCUMENTOS	CABALLERO, Hugo Artigas ANTECEDENTES A REGISTRAR 027138 F3
4/...		hecho uso de la palabra en actos patrios.Muy apreciado dentro de su ámbito religioso y de trabajo.Eval.A-1.(TJ) Ind.(20).
8.5.83.	26507/22	1/5/83: Hizo uso de la palabra en la celebración del "1ro de Mayo" organizado pro la C.G.T.U y Coordinadora de Sindicatos de Paysandú, en la Plaza Artigas de la C.de Paysandú.- Eval. A-1.-(FE)
6.6.83.	27305/02	Indica IDEM. Doc.26507, aportando que en su oratoria se refirió a la actividad sindical a la carencia de trabajo existente en nuestro país como así también entorno mundial.- Eval.A-1.-(FE)
9.6.83.	26531/01-02	Indica IDEM. Doc.26507 y 27305 .-Eval.A-1.-(FE)

JUNTA DE COMANDANTES EN JEFE
S. I. D.

027139-5

Dep. I Secc. I
Sub Secc. A/N
Ficha Nro. ____ Confec. 5.VII.976.

CABALLERO (Apellidos) Ildo Marcelino (Nombres)

DOCUMENTOS: C/C K.B.A. 15699 (Serie / Nro.) C/I. 1.338.715 (mdeo.) (1) (Nro. / Dpto.)

OTROS DOC. ____ (Pasaporte / Lib. Enrol / etc.)

NACIMIENTO: 32 años (Fecha) R.O.U. (Lugar)

DOMICILIO: Oliveras 4423/3 Rosalía de Castro y Cnel. Raíz Montevideo. (Calle / Nro. / Teléf. / Ciudad o Localidad)

PROFESION U OCUPACION: Armador de Hierro Construcción

LUGAR: "PEREZ NOBLE" S.U.N.C.A. CARGO: ____

IDEOLOGIA POLITICA: Comunista. CLASIFICACION: ____

DATOS COMPLEMENTARIOS: ____
Est. Civil / Cónyuge / Hijos

[redacted]
Otros familiares

027139

Fe-2

Fecha	Documentos	ANTECEDENTES A REGISTRAR
8.I.976.	Doc.0001.	- Afiliado al P.Comunista el 20.01.69.con el No.36856.- (Microfilm incautado a RODNEY ARISMENDI). Eval: B - 2.(Y).
26-5-7 6	D.0723	Indica lo mismo que el Documento anterior,excepto: Presentado por: (S/U/N/C/A). Eval: B-1 (M).-
6.4.83.	25421/83	Recluso No. 2851. Figura en una relación de ALTAS del EMIR, en período comprendido entre el 25/2/83 al 25/3/83. ALTA:18.3.83.-Eval.A-1.-(FE)
11.4.83	25313/1	El 17-FEB fue detenido por personal de Prefectura del Puerto de Paysandú. El mismo portaba material de claro corte subversivo. El causante habia ingresado a nuestro pais el 20/1/83, procedente de C. CONCEPCION DEL URUGUAY (R.A.) y lo habría hecho con el fin de desempeñar tareas como zafrero de remolacha para la fábrica AZUCARLITO.- Indica 1.- Eval:A-1 (PS)
4.4.83	25902/1, 2,3.	Detenido el 17.2.83, en el Puente Internacional "Gral.Artigas", al pretender introducir en nuestro país literatura marxista.En acta de interrogatorio demostró un gran

///...

J. C. J.

Dpto. 1

027139

10 SET. 1976

Apellidos CABALLERO

Nombres Ildo Marcelino

Documentos: Afiliado al P.C. Nº 36856

Ant, Secc: A [X] B [ ] C [ ] D [ ] E [ ] G [ ] V [ ]

Secreto

027139 **ANTECEDENTES** Fsy

Fecha de Ing.: 20.01.69

Oriental 32 años

Oliveras 4423/3 - Rosalía de Castro y

Cnel. Raíz - Mvdeo.

KBA 15699

ARMADOR HIERRO CONSTRUCCION Pérez Noble

SUNCA.

8.1.76 - Doc. 0001 - Eval.: B - 2 (J)

FECHA	DOCUMENTOS	CABALLERO 027139 ANTECEDENTES A REGISTRAR Ilde Marcelino F-5
	///...	convencimiento con las ideas del P.C., habiendo afirmado s ser partícipe de muchos actos como ocupaciones de Plantas Industriales, haber oficiado como orador en dive sos actos l llevados a cabo por el P.C., tanto en Montevideo como en Paysandú. No demostróe en ningún momento arrepentimiento de sus hechos, afirmando que su mentalidad era incambiable de ideas, pero que no estaba de acuerdo con el brazo armado del P.C. Se encuentra afiliado al P.C., desde 1958, habiendo si- do afiliado por Juan JESUS, en el Comité Departamental de Paysandú. Ap ortó datos de como estaba organizada la Depar- tamental del P.C. en Paysandú, y relación de personas que integran el P.C. en la Argentina. En momentos de su detenci ción eficiaba como "correo" entre Uruguay y Argentina y se- gún sus propias versiones lo hacía por primera vez. Ha es- tado detenido en 1968 en la Seccional 1a. de Montevideo, en 1969 en la Seccional 9a. de Montevideo, en 1969 en el 5to.de Artillería de Montevideo, en 1970 en la Seccional 2da. de Paysandú, en 1971 en Jefatura de Policía de Paysandú, a fi- nes de 1972 en la 1ra. Seccional de Paysandú, Por ocupación ilegal de la obra en propiedad privada en la C. de Montevideo, en Paysandú por realizar "Volanteadas" y ocupación de la fábri ca Peycueros. Se le pasa a Justicia Militar tomando inter- vención el Juzgado Militar de 3er, Turno, el que dispone el pase a sus efectos al Juez Sumariante de esa Unidad. El día 22.2.83 es conducido a Montevideo para su entrega en Cár- cel Central. Eval.B-2.(ME)

FECHA	DOCUMENTOS	027139 ANTECEDENTES A REGISTRAR	F-6
1.5.83	26045/58	Indica IDEM, Doc. 25313/1.-Eval.A-1.-(FE)	
2.5.83	26642/18	En consolidado de P.M.E. del 31.03.83, figura como detenido 17.02.83. Procesado: 02.02.83. "P.F." Art° 60 (VI): C.P.M. J.M.I. 3er. T. 19.03.83. Alta EMR I, Baja C. Central: Trasladado. Eval.A-1 (ME)	

JUNTA DE COMANDANTES EN JEFE

S. I. D.

027140-3

Dep. I Sección I

Sub Secc. A/N

Ficha Nº ____ Confec. 26.X.79

CABALLERO — Apellidos

ISAAC — Nombres

DOCUMENTOS: C/C ____ Serie ____ Nº ____ C/I. 1.581.192 Nº ____ Dpto. ____

OTROS DOC. ____ Pasaporte ____ Lib. Enrol. ____ etc. ____

NACIMIENTO: ____ Fecha ____ Lugar ____

DOMICILIO: ____ Calle ____ Nº ____ Teléf. ____ Ciudad o Localidad ____

PROFESION U OCUPACION: Avda. Central. 1923

LUGAR: CX 18 Radio Sport CARGO: Personal Secundario

IDEOLOGIA POLITICA: ____ CLASIFICACION: ____

DATOS COMPLEMENTARIOS: ____ Cónyuge ____ Est. Civil ____ Hijos ____

Otros familiares

[redacted]

027140

75-2

Fecha	Documentos	ANTECEDENTES A REGISTRAR
JUN 80	DNII	Sin antecedentes.
16/4/82	D.13522	Indice de tos policiales.- (KE)

Imp. Nacional 716/79

SERVICIO DE INTELIGENCIA
MINISTERIO DE DEFENSA NACIONAL
SERVICIO DE INFORMACION DE DEFENSA

M / F

I.A. or 13-305/1

027141-1

[redacted]

Fecha 26/XI/950 .-

Ficha N.º 5 x 5

Nombre CABALLERO Isabel

FOTO

Nacionalidad

Profesión o actividad

Lugar de nacimiento

Documentos que posee

Domicilio Teléf.

FILIACION

Edad aparente color del cutis de los cabellos estatura aspecto social señas particulares

[redacted]

Fecha	Contenido
26/XI/50	Lista 63 P.C. en Rocha

027141

52

Lugares donde frecuenta

afiliado a

actividad política y donde actúa

C O M U N I S M O .-

Antecedentes policiales

vehículos que posee o que guía

nombre y número de personas que forman su familia

DATOS COMPLEMENTARIOS

1) 2o.Suplente a la Junta Electoral por Rocha .-

2.500-15-IV-50

J. C. J. 027142

Dpto. 1

Apellidos CABALLERO RODRIGUEZ de SILVA

Nombres Isabel

Documentos: Af. al P.C.No.: 36158

Ant, Secc.	A	B	C	D	E	G	V
	X						

Secreto

027142 ANTECEDENTES

8.1.76 - Doc. 0001 - Eval. B - 2 (J)

Oriental 39 años

Fecha de Ing.: 20.12.68

Adolfo Vaillant 681 - Agustín Muñoz y Tellier - Montevideo

Labores.-

DE INTELIGENCIA
División I
(Seguridad)

MINISTERIO DE DEFENSA NACIONAL
SERVICIO DE INFORMACION DE DEFENSA
M / F
027143-7 [redacted]

Sección
Act. Ant. Nac.
Ficha N.º [redacted]

Nombres y Apellidos: CABALLERO Jesús Abelardo

Fecha de Nacimiento:

Lugar de Nacimiento:
(País - Ciudad o Localidad - etc.)

Foto

Cred. Civ.: Serie N.º Ced. Identidad:

Otros documentos:
(Pasaporte - Libreta Enrolam. - etc.)

Domicilio:
(Ciudad o Localidad) (Calle) (N.º) (Telef.)

Filiación
- Edad Aparente Color del Cutis
- Color del Cabello Estatura Aproximada
- Complexión Aspecto Social
- Señas particulares

Ficha confeccionada en Montevideo el 1 de Abril de 1965.-

[redacted]

027143

ACTIVIDADES

(1) Laborales: Profesión _____ Lugar de trabajo _____

Cargo _____ Antigüedad _____

Otras Actividades _____

(2) Políticas: Ideología _____ Actuación _____

Antecedentes _____

Antecedentes familiares _____

(3) Sociales: Estado Civil _____ Religión _____ Figuración _____

Grado Instrucción _____ Lugares que frecuenta _____

(4) Económicas: Situación _____ Cápital aprox. _____ Vehículo _____
marca y N.o

Otros datos _____

Datos Complementarios _____

Apreciación Personal Gral. _____

Documento Fecha	Origen	027143 Antecedentes
NOV-962	Mondel 162	-Integrante de la columna que participó en la MARCHA DE LA JUVENTUD" que unió la ciudad de Montevideo con la ciudad de Maldonado.-Dicha marcha se hizo a pie y fué patrocinada por la U.J.C. en son de protesta contra la VIII Conferencia de Cancilleres americanos que se efectuaba en Punta del Este. (25 años de edad).

TSA

JUNTA DE COMANDANTES EN JEFE

027144-5

S. I. D.

Dep. I Secc. I

Sub Secc. A/N

Ficha N.° ..... Confec. 8.8.83

CABALLERO — Jorge

Apellidos — Nombres

DOCUMENTOS: C/C. ..... C/I. .....

Serie N.° N.° Dpto.

OTROS DOC. .....

Pasaporte Lib. Enrol. etc

NACIMIENTO: .....

Fecha Lugar

DOMICILIO: .....

Calle N.° Teléf. Ciudad o localidad

PROFESION U OCUPACION: .....

LUGAR: ..... CARGO: .....

IDEOLOGIA POLITICA: ..... CLASIFICACION: P.C. .....

DATOS COMPLEMENTARIOS: .....

Est. Civil Cónyuge Hijos

.....

[redacted] Otros familiares

Fecha	Documentos	027144 ANTECEDENTES A REGISTRAR	F-2
8.8.83	26314/ 2750A.	-1971/1978:En información referente al P.C. obtenida por el Depto.III/S.I.D. en éste período,el causante figura en la misma sin aportar otros datos.Eval A-2 (BR).	

027146-D

F1

SERVICIO DE INFORMACION DE DEFENSA

Confeccionado el 08 de diciembre de 1980.

ANTINACIONAL" Dep. 1

[redacted]

FOTO

Apellidos CABALLERO

Nombres JOSE

Fecha de Nacimiento

Lugar de Nacimiento

Est. Civil

Cred. Cívica Céd. Identidad

Otros Documentos

Ocupación

Padre

Madre

Domicilio Ciudad

Otros datos:

[redacted]

Fs-2

FICHA COMPLEMENTARIA

DOCUMENTO		027146 ANTECEDENTES
Fecha	Origen	
08/DIC/980	O.C.O.A.	-Afiliado al Partido Comunista, según material incau tado por O.C.O.A. en la fecha.-EVALUACION: A - 1
08/DIC/980	- - - - - -	- Se contestó en C.H.C.P. Nº 161/80 Seccional 12a. de Montevideo, a nombre de José Pedro CABALLERO OLIVER no pudiendose establecer de qué se trate de la mis persona.-(PP).-

027147-8

Fs 1

MINISTERIO DE DEFENSA NACIONAL
S. I. D.

Dep. I Secc. I
Sub-Secc. A/N
Ficha N.o ..... Confec .....

CABALLERO (Apellidos) José Antonio (Nombres)

DOCUMENTOS: C/C ..... (Serie / No.) C/I ..... (N.o / Dpto.)

OTROS DOC.- ..... (Pasaporte / Lib. Enrol. / etc.)

NACIMIENTO: ..... (Fecha / Lugar)

DOMICILIO: ..... Montevideo
(Calle / N.o / Teléf, / Ciudad o Localidad)

PROFESION U OCUPACION: .....

LUGAR: Barraca de lana (1961) (1) CARGO: .....

IDEOLOGIA POLITICA Comunista - UJC. (2) CLASIFICACION Círculo Cerro. (3)
Carnet Nº3637-Ingresó:20/2/61

DATOS COMPLEMENTARIOS .....
(Est. Civil / Conyuge / Hijos)

[redacted] otros familiares

Confeccionada: 8/I/70

Fecha	Documentos	ANTECEDENTES A REGISTRAR
Junio 62	Memo. IN°	164- Indica (1) al (3)

4.1

JUNTA DE COMANDANTES EN JEFE 027148-6 Dep. I Secc. I

S. I. D. Sub Secc. A/N

Ficha Nro. ____ Confec. 5.VII.76

CABALLERO (Apellidos) José Carlos (Nombres)

DOCUMENTOS: C/C ____ (Serie / Nro.) C/I. ____ (Nro. / Dpto.)

OTROS DOC. ____ (Pasaporte / Lib. Enrol. / etc.)

NACIMIENTO: 24 años (Fecha) R.O.U. (Lugar)

DOMICILIO: ~~Barrio Rodríguez~~ (Calle / Nro. / Teléf. / Ciudad o Localidad)

PROFESION U OCUPACION: Medio Oficial

LUGAR: "DE LOS CAMPOS" S.U.N.C.A. CARGO: ____

IDEOLOGIA POLITICA: Comunista CLASIFICACION: ____

DATOS COMPLEMENTARIOS: ____ (Est. Civil / Cónyuge / Hijos)

[redacted] (Otros familiares)

027148

F2

Fecha	Documentos	ANTECEDENTES A REGISTRAR
.I.976.	Doc.0001.	- Afiliado al P.Comunista el 15.09.69. (Microfilm incautado a RODNEY ARISMENDI). Eval: B - 2. (Y).-

J. C. J.

Dpto. 1

027148

10 SET. 1976

Apellidos CABALLERO

Nombres José Carlos

Documentos: Afiliado al P.C.Nº

Ant, Secc: A B C D E G V

[X] [ ] [ ] [ ] [ ] [ ] [ ]

Secreto

027148 **ANTECEDENTES**

Fecha ing.: 15.09.69

Criental 24 años

Brrio. Rodríguez Ileg.Mando.

Medio Of. de los Campos SUNCA/

8.1.76 - Doc. 0001 - Eval. : B - 2 (J)

JUNTA DE COMANDANTES EN JEFE
S. I. D.

027149-4

Dep. I Secc. I
Sub Secc. A/N
Ficha Nro. ____ Confec. 5.VII.76

CABALLERO PALACIO (Apellidos) José Antonio (Nombres)

DOCUMENTOS: C/C B.X.B.4687 (Serie / Nro.) C/I. ____ (Nro. / Dpto.)

OTROS DOC. ____ (Pasaporte / Lib. Enrol. / etc.)

NACIMIENTO: 34 años (Fecha) R.O.U. (Lugar)

DOMICILIO: ~~Pasaje Llamas 8002-Calle Vecinal y Of.B.~~ MONTEVIDEO (Calle / Nro. / Teléf. / Ciudad o Localidad)

PROFESION U OCUPACION: Peón de quinta

LUGAR: ____ CARGO: ____

IDEOLOGIA POLITICA: ~~Comunista~~ CLASIFICACION: ____

DATOS COMPLEMENTARIOS: ____ (Est. Civil / Cónyuge / Hijos)

[redacted] (Otros familiares)

02.7149

Fecha	Documentos	ANTECEDENTES A REGISTRAR
8.I.976.	Doc.0001.	- Afiliado al P.Comunista el 20.10.68.con el No.28734.= (Microfilm incautado a RODNEY ARISMENDI).Eval: B - 2. (Y).
12/7/78		-Se remitieron datos identificatorios por Mem.(A) Nº 685 (Corte Electoral).- (U)
		27.11.80- Se remitieron datos filiatorios a la Corte Electoral por Memo (A) Nº1203/80- (L)-

13

C. J.

Dpto. 1 027149

Apellidos CABALLERO PALACIO

Nombres José Antonio

Documentos B.X.B.4687 Peón de Quinta.

Ant, Secc: A B C D E G V

☒ ☐ ☐ ☐ ☐ ☐ ☐

Secreto

027149 **ANTECEDENTES**

8.I.976.Doc.0001.(Y).=

SERVICIO DE INTELIGENCIA
División I
(Seguridad)

MINISTERIO DE DEFENSA NACIONAL
SERVICIO DE INFORMACION DE DEFENSA

M F

Sección A

027150-2

Act. Ant. Nac.

Nombres y Apellidos: CABALLERO RUIZ, José Gabriel

Fecha de Nacimiento: el 22 de noviembre de 1904

Lugar de Nacimiento: Lavalleja (Uruguay)
(País - Ciudad o Localidad - etc.)

Cred. Civ.: Serie BUA. N.º 3443 Ced. Identidad: 227.144 (1)

Otros documentos:
(Pasaporte - Libreta Enrolam. - etc.)

Domicilio: Montevideo, Laureles 923
(Ciudad o Localidad) (Calle) (N.º) Carlos M. Ramirez No... (1960) (2)

Filiación
- Edad Aparente ..... Color del Cu
- Color del Cabello ..... Estatura
- Complexión ..... Aspecto So(
- Señas particulares .....

Fecha confeccionada en Montevideo, el 7 de marzo de 1963.-

027150

52

ACTIVIDADES

(1) Laborales: Profesión Ob.de la Lana Lugar de trabajo .....

Cargo ..... Antigüedad .....

Otras Actividades .....

(2) Políticas: Ideología Comunista.- Actuación .....

Antecedentes Representante del FIDEL, a la Cámara de Representantes de Montevideo, para las elecciones de noviembre de 1962.-

Antecedentes familiares .....

(3) Sociales: Estado Civil ..... Religión ..... Figuración .....

Grado Instrucción ..... Lugares que frecuenta .....

(4) Económicas: Situación ..... Capital aprox. ..... Vehículo ..... marca y N.o

Otros datos Hijo de Ubaldino y de Plácida.-

Datos Complementarios .....

Apreciación Personal Gral. .....

Documento		027150 Antecedentes
Fecha	Origen	
13-Ene-948.	Justicia.	Dirigente de la Federación de Obreros de la Lana U.G.T. (F.O.L.).-
27-Ago-48.	Justicia.	El día 3 del próximo mes se le dará un lunch en W. Palmeira Nº. 1615.-
17-Jun-49.	Carp.de Org. P.Com.	Integrante de la Comisión del Interior del P.Comunista como Secretario General.-
28-Jul-950.	Justicia.	Secretario de Organización de la Federación Obrera de la Lana. Firmó el llamamiento de Estocolmo.
2-Set-950.	Justicia.	Integrante de la Comisión Agraria del Partido Comunista, constituída el día 20-VIII.-
22-Set-950.	Justicia.	Hará uso de la palabra en el acto comunista a realizarse el día 29 de setiembre organizado por el Seccional 14a..-
10-Nov-50.	Justicia.	Candidato a la Cámara de Representantes de la lista 63 delP.Comunista.-
30-Jun-51.	Verdad.	Hizo uso de la palabra, en el Mitín realizado ayer a las Hs. 16 en Colonia y Agraciada, en nombre de la Unión General del Trabajadores.-
29-Feb-52.	Justicia.	Escribe en este semanario un artículo, sobre la próxima conferencia Nal. de los obrerosde la Lana, que tendrá su realización en el mes de marzo.-
15-May-52.	Of.25/52 del Reg.C.2.	Hizo uso de la palabra enacto comunista realizado en Durazno censurando a nuestro gobierno, etc., poniendo de manifiesto en su discurso su pobreza intelectual.-

FICHA COMPLEMENTARIA

027150

Documento		Antecedentes
Fecha	Origen	
10-Abr-53.	Justicia.	Secretario General de la Federación de Obreros de la Lana (F.O.L.). Hace declaraciones en este semanario sobre la próxima aparición de Justicia como diario.-
10-May-953.	Justicia.	Secretario Geneal de la Federación Obrera de la Lana, filial de UGT. (F.O.L.). Firma, conjuntamente con José A. García, una carta dirigida al Pte. de la Cámara de Representantes, repudiando el Tratado Militar UruguayEE.UU. de Norte América.-
23Set-953.	Justicia.	Secretario General de la Federación Obrera de la Lana (F.O.L.), filialan de UGT. Se expresa, apoyando la gestión del P.C.Nal., adherente a la comercialización de nuestro país con la URSS..-
30-May-955.	III-Bz-Ast.6.	Miembro del Comité Departamental de Montevideo del P.C. uruguayo.-
20-Jul-955.	Justicia.	Idem anterior.-
19-Jul-955.	Justicia.	Miembro del Comité Nacional y Dptal, de Mdeo. del P.C.. Se le designó, recientemente, para ocupar la Dirección de la Secciónal 8a., que agrupa las barracas de la lana, la UTE y CONAPRONE.-
13Nov-955.	Justicia.	Secretario de Organización de la Federación de Obreros de la Lna.-
31-Dic-955.	Mem.act.P.C. página 22.	Integrante al "Presidium" del XVI Congreso Nal.del P.C. realizado recientemente (setiembre -octubre 1955).-

Documento		027150 Antecedentes
Fecha	Origen	
6-Ago-956.	Justicia.	Electo Pro-Secretario General de la "Federación de Obreros en Lanas"(FOL), filial de la UGT.-
26-Set.-56.	III@ G_1-Ast.4 Doc.4.-	Por resolución del IV Congreso Nal., fue designado miembro del Comité Ejecutivo Nal.de la U.G.T..-
18Set-57.	III-G_1-Ast.6. Doc.2.	Integró la delegación de F.O.L. que actuó en Trinidad por mejoras para los esquiladores.-
22-Set-58.	El Popular.	Octavo titular a la Cámara de Diputados en las próximas elecciones.-
29Abr-959.	El Popular.	Manifiesta en este diario comunista que junto a los obreros de la Lana manifestará en el acto del lo. de mayo para reclamar fundamentalmente la unidad de la clase obrera a través de la Central Unica de los Trabajadores y la firma del Convenio con la URSS y la República Popular China.-
	Lo.CABEZAS ROJAS EN EL URUGUAY.-	Obrero de la Lana-Candidato del Partido Comunista a la Junta Departamental del Montevideo en las elecciones de noviembre de 1946.En setiembre de 1948 es designado Secretario de la "Seccional 8a. del P.C.Integrante del Comité Departamental de Montevideo del COmunismo,Candidato del Partido Comunista a la Cámara de Representante en las elecciones de noviembre de 1950-54 y 58.Orador del P.C..El 29 de abril de 1958,viajoó con destino a Praga,siguiendo posteriormente a Moscú.Candidato del P.C.en la Lista 1001 del Frente Izquierda de Liberación(FIDEL),como 15o.titular a la Cámara de Representantes,en las elecciones na-

FICHA COMPLEMENTARIA 46

Documento		027150 Antecedentes
Fecha	Origen	
Año 1962.-	BM.-VII/VIII	cionales realizadas el 25 de noviembre de 1962.- -Citado en página 18.-
Año 1966. a	Lista "XIIIL" [illegible]1912	-Figura como 45o.Titular a la Junta Departamental de Montevideo en las "Listas del Frente Izquierda de Liberación" en las Elecciones Nacionales del corriente año.-
21.4.78 Mno 1750/78	0481 D.N.I.I.	29.1.48-Candidato del Partido Comunista por el Dpto de Montevideo como miembro de la Asamblea y Junta Departamental en las elecciones del 24.11.46.- "Justicia" del 10.9.48, homenaje al ser elegido Secretario de la Secc. 8va.- "Justicia" del 11.2.49-mencionado en el Art. "El imperialismo y sus agentes mandaron asesinar a Jos Caballero.- "Justicia" del 4.3.49-Miembro del Comité Deptal. del Partido Comunista en las elecciones de Noviembre de 1950, candidato en el 20o. lugar a la Cámara de Representantes.- 18.3.51-La convención Deptal. del Partido Comunista lo eligió para integrar el nuevo Comité Deptal. de Montevideo, máximaautoridad para el Departamento.

...///

Documento		027150 ANTECEDENTES
Fecha	Origen	

///...
"Justicia" del 9.8.54, pág.8: Candidato en carácter de 6o. titular a la Cámara de Diputados en las elecciones de Noviembre de 1954.-
"Justicia" del 24.9.54, pág.5: Delegado titular al Consejo de Salarios de Barracas de Lanas.-
"Justicia" del 20.8.55: integra el C. Ejecutivo Deptal. del P. Comunista de Montevideo; reclama la expulsión del Partido de Eugenio Gómez, líder máximo del Comunismo en el Uruguay.-
20.4.58-embarcó por la Cía. SAS con destino a Praga, integrando la delegación conjuntamente Hederson CARDOZO PEREZ, Servando Pedro ALDROVANI CASTILLO y los sindicalistas chilenos Juan Diógenes MARGA PUEBLA, Julio NAVARRETE MAYLOR y Generoso S. ZUÑIGA CASTILLO.-
"El Popular" del 10.5.58, pág.1:publica foto del desfile del 1º de Mayo en Moscú, presente.-
25.5.58-volvió al País por la Cía. Lufthansa.-
"El Popular" del 3.9.58, pág.5:orador en el acto realizado en la Plazoleta de la C. de Jubilaciones organizado por U.G.T., representó a la Fed.O. en Lana Candidato del Partido Comunista en carácter de 8vo. titular a la Cámara de Representantes

...///

FICHA COMPLEMENTARIA

Documento		027150 ANTECEDENTES
Fecha	Origen	
		en las elecciones de 1958 por la lista 63.- "El Popular" del 18.11.60, pág.5 en representación de FOL concurrió junto con OLDAN, a asamblea donde se estableció el Seguro de Paro para el interior y en especial para los obreros de la lana por la lucha de FOL en tal sentido.- "El Popular" del 28.10.62:dirigente sindical firmante de un manifiesto de apoyo al FIDEL.- Candidato del Frente Izquierda de Liberación en carácter de 15o. titular a la Cámara de Representantes en las elecciones de Noviembre de 1962. Candidato del FIDEL, en carácter de 45o. titular a la Junta Departamental de Montevideo, en las elecciones de 1966.- (BB).- Indica 1 y 2.- 12/7/78-Se remitieron datos identificatorios por Mem.(A) Nº 685 (Corte Electoral).-

SERVICIO DE INTELIGENCIA
División I
(Seguridad)

MINISTERIO DE DEFENSA NACIONAL — M / F
SERVICIO DE INFORMACION DE DEFENSA
IA 02 7150

Sección G.T.
Gremios
Ficha N. 02

Nombres y Apellidos: CABALLERO RUIZ José Gabriel

Fecha y Lugar Nac. 22-XI-1904.-Dpto.Lavalleja

Ced. Civ.: Serie B-U-AN. 9443 Ced. Identidad:

Otros documentos: (Pasaporte - Libreta Enrolam. - etc.)

Domicilio: Montevideo.R.O.U.-Laureles 923
(Ciudad o Localidad) (Calle) (N.o) (Telef.)

Profesión:

Cargo y Lugar:

Ideol. Política: COMUNISTA Actuación: DIRIGENTE

Datos Complementarios: Dirigente y Líder de (F.O.L.) "lanas"

Apreciación General:

Foto

MONTEVIDEO 24 de Mayo d 1963.

Documento		027150 Antecedentes	Fto.
Fecha	Origen		
Año			
1969	-El Comunismo en Uruguay - pág. 161	-Dirigente de la Fed. Obrera de la Lana.- (F)	
		-27.11.80- Se remitieron datos filiatorios a la Corte Electoral por Mem.o (A) Nº1203/80- (L)-	

JUNTA COMANDANTES EN JEFE
Dep. 1

027151-0

Confeccionado el 1/VI/1977

V A R I O S

FOTO

Apellidos CABALLERO FIGUN

Nombres JOSE LUIS

Fecha de Nacimiento

Lugar de Nacimiento

Est. Civil

Cred Cívica Céd. Identidad

Otros Documentos

Ocupación

Padre

Madre

Domicilio Ciudad

Otros datos

[redacted]

IMP. CHIESA Hnos. Ltda. 3.000 - 5 - 76

FICHA COMPLEMENTARIA

F-2

DOCUMENTO		027151 ANTECEDENTES
Fecha	Origen	
15/III/76	Doc.0357	24/II/76-Se dispuso por parte del Juez Militar de 2do. Turno la clausura del pre-sumario hecho al causante, caratulado "FACULTAD DE QUIMICA Y MEDICINA".-(P).-

F-A

JUNTA DE COMANDANTES EN JEFE — Dep. I — Secc. I

S. I. D. — **027152** — Sub Secc. A/N

Ficha Nº ____ Confec. ____

CABALLERO NAZER, José María

Apellidos — Nombres

DOCUMENTOS: C/C NIB 7316 (Serie — Nº) C/I 51.036 (Colonia) (Nº — Dpto.)

OTROS DOC. ____ (Pasaporte — Lib. Enrol. — etc.)

NACIMIENTO: 28/2/946 (Fecha) 8va Secc.Jud. de Colinia.- (Lugar)

DOMICILIO: José Pedro Varela y Murguía, (Calle — Nº — Teléf. — Ciudad o Localidad)

PROFESION U OCUPACION: Agencia O.N.D.A. Nva Palmira.

LUGAR: O.N.D.A. CARGO: ____

IDEOLOGIA POLITICA: Commista.- CLASIFICACION: ____

DATOS COMPLEMENTARIOS: Mireya PARENTELLI (Cónyuge) Casado (Est. Civil) Gustavo Andrés 5 años.- (Hijos)

Frecuenta el Club Unión y Palmirense siendo socio de ambo s.-

Otros [redacted]

027152

Fecha	Documentos	ANTECEDENTES A REGISTRAR
26.978.-	0696	- Militante del disuelto Partido Comunista, elemnto importante para el Partido, dado el lugar dónde trabaja, que si bien es el único que tiene está ideologia en dicho lugar, puede lograr cpn facilidad cualquier clase de contactos con distintos puntos de la República, ya sea mediante correspondencia o personalmente.- (HH).- (Ev-B-3)
		-27.11.80-Se remitieron datos filiatorios a la Corte Electoral por Memo (A) Nº1203/80- (L)-

Imp. Nacional 716/79

SERVICIO DE INFORMACION DE DEFENSA

027153-6

Dep. 1

VARIOS

CABALLEROS (3)

Confeccionado el 7 de Mayo de 1970

FOTO

Apellidos CABALLERO MACEIRAS

Nombres José Mario o José María (4)

Fecha de Nacimiento 28 años 1973 (1) 11.8.944

Lugar de Nacimiento Montevideo

Est. Civil Casado

Cred. Cívica B.K.A.9682 Ced. Identidad (4) 1.006.583

Otros Documentos

Ocupación (2) Funcionario del Banco República
Bco. Central
Asistente de Administ. (3)

Padre José

Madre Teresa

Domicilio Dalmiro Costa (2) -Ricaldoni No.2565A.2 Ciudad

Otros datos: Ideología Izquierdista - Dirigente.

[redacted]

FICHA CONFIDENCIAL

DOCUMENTO		027153 ANTECEDENTES
Fecha	Origen	
23/7/68	B.18-D.33	- Concurre a recibir Instrucción Militar al Grupo de Artillería N°2(Trinidad) durante la vigencia d las Medidas Prontas de Seguridad.-Indica ① y ②
		9.12.77-Fue contestado por MEMO(A)Nº 3702/77 para el D-2/EM/DEI.-qq-.
		11.1.79-MEMO(A)Nº 2974/78-Bco.Central del Uruguay.qq
9.4.980	- - - - - -	-Se contestó en C.H.C.P. Nº 3836/78 Secc.9na. a nomb del causante, estableciéndose de que [redacted] en el D-3/DNII, registra: 30/VI/973; Detenido por la Secc.16a. por ocupar un local bancario, internado en el Cilindro Munici pal. Recuperó su libertad el 1/VII/973.- 20/IX/977; En la fecha realiza trámite de Pasaporte con intención de viajar a varios países de Europa, con fines turísticos.- (PP).- Aporta datos filiatorios.-(PP).-
		-27.11.80- Se remitieron datos filiatorios a la Corte Electoral por Memo (A) N°1203/80- (L)-

FECHA	DOCUMENTOS	CABALLERO MACEIRAS, JOSE MARIO — ANTECEDENTES A REGISTRAR 027153 F3
26.3.74.	0804	- Figura en lista de dirigentes de izquierda del Banco Central, responsable de difisultar la labor, enlenteciendo expedientes de importación y exportación. EVAL B-2 .- (K)
31.1.75	0247	-Figura en una relación de personal del Banco Central, que violando el Decreto del P.E. de fecha 4.7.73, hiciera paro noconrurriendo a desempeñar sus tareas habituales al 5.7.73. (H) EVAL A-1. Indica 4
1.7.73.	1620	-Figura en una relación de detenidos por desocupación de locales bancarios, está a disposición del Comando.(K) Indica del (1) al(3).-
1.7.73.	1633	- Indica lo mismo que el Doc. anterior.- (K) -9.12.77. Fue contestado por MEMO (A)No.3702/77 para el D-2/EM/DEI.*-qq.- -12.7.78. Se remitieron datos identificatorios por Memo.(A) No.685(Corte Electoral).- (O)
23.4.81	CHCR.No. 760/81 Perm. Mdeo.	- 26.8.981. En el día de la fecha se contestó dicha Constancia a nombre del causante, solicitada por el Bco.Central del Uruguay, para su permanencia.- (Q)
17.3.83	2419/79 pag.15	Figura en una relación de funcionarios del Banco Central del Uruguay, de fecha 21 de setiembre de 1979, considerados izquierdistas activistas.(indica 3).- Eval:A-2 (PS)
14.10.83	2729/79 Pag.17	- Indica idem. al documento No.2419/79, aportando que se encuentra entre el personal presupuestado.- Eval.B-3 (Y)

SERVICIO DE INTELIGENCIA
División I
(Seguridad)

MINISTERIO DE DEFENSA NACIONAL — M/F
SERVICIO DE INFORMACION DE DEFENSA

027154-4

Sección A-1
Act. Ant. Nac.
Ficha N[redacted]

Nombres y Apellidos: CABALLERO, Juan.-

Foto

Fecha de Nacimiento: .....

Lugar de Nacimiento: .....
(País - Ciudad o Localidad - etc.)

Cred. Civ.: Serie ..... N.º ..... Ced. Identidad: .....

Otros documentos: .....
(Pasaporte - Libreta Enrolam. - etc.)

Domicilio: .....
(Ciudad o Localidad) (Calle) (N.º) (Telef.)

Filiación

Edad Aparente ..... Color del Cutis .....

Color del Cabello ..... Estatura Aproximada .....

Complexión ..... Aspecto Social .....

Señas particulares .....

.....

Ficha confeccionada en Montevideo, el 24 de setiembre de 1963.-

[redacted]

027/154

Fo

Obr. Lana

ACTIVIDADES

(1) Laborales: Profesión Empl. UTE. Lugar de trabajo

Cargo Antigüedad

Otras Actividades

(2) Políticas: Ideología Comunista.- Actuación

Antecedentes

Antecedentes familiares

(3) Sociales: Estado Civil Religión Figuración

Grado Instrucción Lugares que frecuenta

(4) Económicas: Situación Capital aprox. Vehículo
marca y N.o

Otros datos

Datos Complementarios

Apreciación Personal Gral.

RAMIREZ, Juan.- FICHA COMPLEMENTARIA 13

Documento		027154 Antecedentes
Fecha	Origen	
1)22-VIII-963	.-Of.(C)-I-237/962.- Jef.Pol. de Mdeo. Identificación No. 324/963.- B-72-D.-No.15	1) Calificado como " Comunista ", Perteneciente al gremio de la " Lana ", organización F.O.L.. El causante es firmante de un manifesto de adhesión a la candidatura de Eugénio Gómez.- Evaluacion: C - 3
2)13-I-948-	Renovada.-	2).- Dirigente de la Federación Obreros de la Lana en el año 1948.-
3)3-III-950	Justicia.-	3).- Hizo uso de la palabra en un acto organizado por los Obreros de la la na en Huelga, el 3 de marzo de 1950.-
4)10-VI-950.	-Carp.Rèc.Varios Pág. 303.-	-4) Fue trasladado por la U.T.E. a Sarandí Grande (Dpto. Florida).-
	22.3.79	Se contestó por MEM(A) No.353/79 Ca.C/Inf de Ejército (Y).
24.7.81	- - - - - - -	Memo.(A) Nº1792/80 a la 2da.Div./E.M.G.A.-(PP).-

FICHA COMPLEMENTARIA

Documento		027154 Antecedentes
Fecha	Origen	
.11.83.	31109/441	"JUSTICIA" 30.8.946: Firmante de un manifiesto de adhesión a la candidatura de Eugenio Gómez al Consejo de Estado. 29.10.959: Aparece el nombre del titular y los antecedentes, en una solicitud a nombre de Juan Antonio CABALLERO PERI, quién gestiona certificado de piloto civil.-Eval.A-2.-(FE)

MINISTERIO DE DEFENSA NACIONAL

S. I. D.

027155-1

Dep. 1 Sec. 1

Sub - Secc. A/N

Ficha Nro.____ Confec. 26/6/73

CABALLERO RODRIGUEZ (Apellidos) Juan Carlos (Nombres)

DOCUMENTOS: C/C.____ (Serie / Nro.) C/I. 12.217 (Nro.) Lavalleja (Dpto)

OTROS DOC. ____ (Pasaporte / Lib. Enrol. / etc.)

NACIMIENTO: ____ (Fecha / Lugar)

DOMICILIO: ____ (Calle / Nro. / Teléf. / Ciudad o Localidad)

PROFESION U OCUPACION: ____

LUGAR: ____ CARGO: ____

IDEOLOGIA POLITICA: ____ CLASIFICACION: ____

DATOS COMPLEMENTARIOS: ____ (Est. Civil / Cónyuge / Hijos)

Otros familiares

027155

Fecha	Documentos	ANTECEDENTES A REGISTRAR
22/XI/72 RM4.-	D.4189 RM	Es detenido por las autoridades, pues es acusado por medio de una carta,-cuyo autor es ARISTIDES JESUS LARROSA PIMIENTA, de pertenecer a la organización subversiva.-Declara que tiene conocimiento de que existe un problema personal entre CORREA y LARROSA.-Es liberado el 23/X/972.-(J).-

MINISTERIO DE DEFENSA NACIONAL

S. I. D.

027156-9

Dep. 1 Sec. 1

Sub-Secc. A/N

Ficha Nº ____ Confec. 31/8/74

CABALLERO SAN MARTIN Juan Carlos (5)
Apellidos Nombres

DOCUMENTOS: C/C. BVA 23727 (1) C/I 1.200.360 (6)
Serie Nro. Nro. Dpto.

OTROS DOC. _____
Pasaporte Lib. Enrol. etc.

NACIMIENTO: 10.1.50 (2) Uruguay (8)
Fecha Lugar

DOMICILIO: Manuel Irazabal 641 - Trinidad - Flores (7)
General Flores 558 (Flores)
Calle Nro. Teléf. Ciudad o Localidad

PROFESION U OCUPACION: Auxiliar 4º - Trinidad - Empleado (3)

LUGAR: C.H.A.S.E.I.M.A. Carrau y Cía S.A. (4) CARGO: _____

IDEOLOGIA POLITICA: Comunista (5) CLASIFICACION: _____

DATOS COMPLEMENTARIOS: _____
Est. Civil Cónyuge Hijos

Otros famili[illegible]

027156

Fecha	Documentos	ANTECEDENTES A REGISTRAR F-2
20/X/73	D.3590	-Sindicado como de ideología comunista.-(J)Eval.F-6.-
31.5.76	D. 0753	- Afiliado al Partido Comunista No. 56410, fecha de ingreso el 30.6.71. Indica del (1) al (5) .- Eval. B-1.- (S).-
18.3.80	D.1537	-5.3.80 - Presenta recurso ante el Delegado del S.I.D. en el Departamento de Flores al habérsele incluído en la Categoría "C" de Constancia de Habilitación. - Se establece que fue presentado para su afiliación al Partido Comunista por Raúl NIETO y Juan BERDIS, según OCOA.- - 18.3.80 - El Delegado Departamental del S.I.D. eleva el expediente del causante a este Servicio para su consideración.- - 29.3.80 - El Delegado en Florida comunica a este Servicio que se ha logrado establecer que el causante fue recomendado para su ingreso a la DI.S.S.E. (Ex-Chaseima) por su ex-vecino Juan Pedro BEROIS SANCHEZ, persona de profusos antecedentes ideológicos, constatándose que el nombre de uno de sus afiliadores no es Juan BERDIS sino Juan Pedro BEROIS SANCHEZ.- 17.7.80 - Por Exp. Nº 254/D-I/80 se comunica al Delegado del S.I.D. en Florida que esta Dirección ha resuelto mantener al causante en la Cat. "C" de CHCP.- (C)

FECHA	DOCUMENTOS	027156 ANTECEDENTES A REGISTRAR	F3
26/2/982	12221/42	Funcionario de la D.G.S.S. paso a situacion de disponibilidad el 22/04/80 en aplicacion del Acto Institucional N.7 de fecha 27/6/977.EVALUACION. A-1. (GM) Indica ( ) ( ) ( ) ( ) ( )	
10.10.83	31211/18	-Indica (7).- Eval.:A-1.- (MB)	
27.10.83	31109/492	Indica idem al doc.1537/80.Eval.A-2.Indica(8).(ME)	

FECHA	DOCUMENTOS	ANTECEDENTES A REGISTRAR

C. J. FICHADO EN A/N

Dpto. 1 027156

Apellidos CABALLERO SAN MARTIN

Nombres Juan Carlos

Documentos: C.C.: BVA 23727

Ant, Secc. A B C D E G V

[X] [ ] [ ] [ ] [ ] [ ] [ ]

Secreto

027156 **ANTECEDENTES**

31.5.76 Doc. 0753 Eval. B-1.- (S).-

F. de Nac.: 10.1.50

Bom.: Gral. Flores y Fco. Fondor

Ocup.: Empleado - Carrau y Cía S.A..

Afil. Nº.: 56410

F. de Ing.: 30.6.71.

MINISTERIO DE DEFENSA NACIONAL
S. I. D.

0271577

17 SET. 1973

Dep. I Secc. I
Sub - Secc. G
Ficha Nro. ____ Confec. ____

CABALLERO OLIVERA — Apellidos
Juan Francisco — Nombres

DOCUMENTOS: C/C ____ (Serie, Nro.) C/I. 1.227.556 (1) (Nro., Dpto.)

OTROS DOC. ____ (Pasaporte, Lib. Enrol., etc.)

NACIMIENTO: 25.8.41 (2) (Fecha) Treinta y Tres (3) (Lugar)

DOMICILIO: Cabrera 3927 Apto. 1 (en 1973) (4) (Calle, Nro., Telef., Ciudad o Localidad)

PROFESION U OCUPACION: Mozo de Bar.

LUGAR: ____ CARGO: ____

IDEOLOGIA POLITICA: ____ CLASIFICACION: ____

DATOS COMPLEMENTARIOS: Hijo de Plinio y Leonora (5)
(Est. Civil, Conyuge, Hijos)

Otros fam[redacted]

027157

Fecha	Documentos	ANTECEDENTES A REGISTRAR
2.XI.73 JPM PD	D.3890 07.00 a 07.00	+ Detenido el 5.11.73 conjuntamente con otras personas en el interior del Sindicato Unico Gastronómico del ruguay cuando participaba de una reunión no autorizada. (SS)-
5.11.73 JPM PD	D.3927 07.00 a 07.00	+ Internado en el Cilindro Municipal el 8.11.73.-(SS)-
1.4.78 mo 1750/78 DNII	0481	Indica idem documentos anteriores, siendo puesto en libertad el día 18.11.973. Indica del 1 al 5. (BB).-

Fs.1

JUNTA DE COMANDANTES Y JEFE 027158-5

S. I. D.

Dep. I Secc. I

Sub Secc. A/N

Ficha Nro. ____ Confec. 5.VII.76

CABALLERO (Apellidos) Juan José (Nombres)

DOCUMENTOS: C/C C.B.A.8917. (Serie / Nro.) C/I. ____ (Nro. / Dpto.)

OTROS DOC. ____ (Pasaporte / Lib. Enrol. / etc.)

NACIMIENTO: 30 años (Fecha) R.O.U. (Lugar)

DOMICILIO: Constitución y Colombia (Calle / Nro.) Santa Lucía (Teléf.) CANELONES (Ciudad o Localidad)

PROFESION U OCUPACION: Jornalero

LUGAR: ____ CARGO: ____

IDEOLOGIA POLITICA: Comunista CLASIFICACION: ____

DATOS COMPLEMENTARIOS: ____

Est. Civil [redacted] Cónyuge Hijos

Otros familiares

027158

Fecha	Documentos	ANTECEDENTES A REGISTRAR
8.I.976.	Doc.0001.	- Afiliado al P.Comunista el 31.10.61.con el No.16473.= (Microfilm incautado a RODNEY ARISMENDI).Eval: B - 2. (Y).

F. U. C. J.
Dpto. 1

027158

Apellidos CABALLERO

Nombres Juan José

Documentos C.B.A.8917 Jornalero.

Ant, Secc: A B C D E G V

☒ ☐ ☐ ☐ ☐ ☐ ☐

Secreto

027158 ANTECEDENTES

8.I.976.Doc.0001.(Y).=

SABALSA PIEMONTE Juan José — FICHA COMPLEMENTARIA — f. 3

027159 ANTECEDENTES

Documento Nro.	Fecha	Origen	
	21.4.78	0481	Por comunicado No. 1226 de las FF.CC. se establece que fue detenido y sometido a la Justicia Militar por su vinculación con las actividades clandestinas del Movimiento "26 de Marzo" encuadrado dentro de los lineamientos del P.L.R. (Partido Leninista Revolucionario) creado por el Comité Central del M.L.N. a mediados del año 1973. Responsable del sector Trabajadores de la zonal "AB de la regional 1". (BB).-
Memo 2085/78 D.N.I.I.	30.4.78	0522	Indica idem documento anterior.- (BB).-
Memo 1928/78 D.N.I.I.	30.4.78	0523	Indica idem documento 0481.- (BB).-
	20.08.74	Of.P/M	-Fue detenido el 12.8.73. en el domicilio de Jorge Magnou donde se iba a realizar una reunión a nivel del 26 de Marzo, se comprobó que su vinculación al M.L.N. es nula, liberado el 14.8.73.(K)
	11.1.79	--------	-Se hizo Memo (A) Nº2994/78 para el Dpto.C-2/ES.MA.CO. (SS)
	07.5.81	D.3569	-Figura en una relación de movimientos de Recluídos al 31.03.81.MOVIMIENTOS:Condenado, FECHA: 26.03.81 CAUSA: 8 años de Penitenciaría,JUEZ: 1a.I.2do.T. FECHA DETENIDO:03.01.75 ANTECEDENTES: S.1a.I.;13.11.79: 8 años y 6 años de Penitenciarí

(8)

FICHA COMPLEMENTARIA Fc 4

Documento			027159 ANTECEDENTES
Nro.	Fecha	Origen	
	29/3/77	Doc.0290	Recluso Nº1840.Detenido:3.1.75.26 de Marzo. Actividades comprobadas:Militaba en el Bco. de Seguros-Formaba agrupaciones en Banca Oficial-Bcos. Hipotecario,ROU, y Seguros. Fórmula K:C. Nor.Nor. Tipificación:Asociación subversiva. Ingresó al--- EMIR:11.8.75.Juzgado:JMI 5T. Unidad captora:Reg. Cab.9. Indica (2). EVAL:A-1. (VM).
16.02.82	D. 5757/6		-Figura en una relacion de la Corte Electoral, de ciudadanos inscriptos en el Registro Civico Nacional, que se encuentran comprendidos en el Art. 1, Literal "B" del Acto Institucional No. 4, con prohibicion de ejercer el derecho de voto. (Procesados por delitos de "Lesa Nacion").Eval.· A-1.(VL) Indica (1) ( )
16.02.82	D.6004/81/ 10		-Se encuentra comprendido en el Art.1o. literal b) del Acto Institucional No.4,por haber sido procesado el 20 / 6 75 por los delitos previstos en. C.P.M. bo(v) C.P.O. EVALUACION A-1 (LA) Judico (3)

FECHA	DOCUMENTOS	027159 ANTECEDENTES A REGISTRAR Fs 5
1.2.83.	D.24087	Liberado del E.M.R. No.1 el 18.1.83.-Eval.A-1.-(FE)
18.3.83.	24324/83	FECHA DE DETENIDO: 3.1.75, UNIDAD CAPTORA: Reg.C.Mot.9, CONDENADO: 8 años, FECHA DE LIBERTAD PROBABLE: 3.1.83, Art.60(V),60(I), inc.6-60(XII).- Eval.A-1.-(FE)
06.04.83	18378/82	Fich del E.M.R. 1 establece: Detenido el 03.01.75. Pertenece al Mov. 26 de Marzo. EVAL B-2 (B).-
06.04.83	24746/83	Indica idem Doc. 18378/82.Pertenece al M.L.N.- EVAL:A-1 (Q)
06.04.83	24873 83	-En consolidado de P.M.E. de fecha 31.01.83 figura como: Detenido el 03.01.75. Sentencia "a. I:26.03.81. 8 años de penitenciaria. Baj del E.M.R.1. Libertad efinitiva. 19.01.83. juez 1ra. . 2do. T.- EVAL A-1 (B).-
16.8.83	29246/3	Aporta información ya registrada en la ficha.Eval:A-1 Ind.3.(00)
2.4.84	3402584/5	En Consolidado de P.M.E. al 28.2.84 figura como:Libertad Vigilada Cat "C" controlada por el Bn.Com.1.,habiendo fimado domicilio.Eval: A-1 Ind.4 (00)

ANTINACIONAL

JUNTA DE COMANDANTES EN JEFE

S. I. D.

027160-1

Fs1

DEP. I SECC. I

SUB SECC. A/N

FICHA Nº ____ CONFEC. 20.6.82

CABALLERO FERREIRA (Apellidos) JUAN MIGUEL (Nombres)

70.499 Canelones

DOCUMENTOS: C/C Nº C.B.A. 22.466 (Dpto.) C/I. 1.777.782 (Serie Nº)

OTROS DOC. ____ (Pasaporte / Li. Enrol / etc.)

NACIMIENTO: 2.10.1954 (Fecha) Santa Lucía (Lugar)

DOMICILIO: Bolivia Nº28 Mdeo.(1) Avalos 3216 y Fco. Simón (Calle / Nº / Teléf. / Ciudad o Localidad)

PROFESION U OCUPACION: Empleado(2) Peón(3)

LUGAR: IMSA Contrucciones(3) AFE(4) CARGO: Pintor

IDEOLOGIA POLITICA: ____ CLASIFICACION: ____

DATOS COMPLEMENTARIOS: casado (Est. Civil / Cónyuge / Hijos)

HIJO DE: JUAN JOSE Y TERESA (Otros familiares)

[redacted]

027160

FECHA	DOCUMENTOS	ANTECEDENTES A REGISTRAR
19.2.79	D.0274	-Afiliado Nº66.056 al Partido Comunista desde el 11.8.72 siendo presentado por Juan BUCALO y Uberkindo MARQUEZ, para su afiliación al P.C., según material incautado por OCOA en Feb/76 "Operación Morgan".-EVALUACION A-1.- (MV)
C.H.C.P. CANELONES	Nº1944/81 S.INGRESO	-22.4.82: En la fecha se contestó dicha constancia a nombre del causante, para ingreso en A.F.E.- (MV).- Ind.(1)a(3
25.3.83	25303	-9/JUL/982-Presenta recurso ante el Delegado del S.I.D. en el Departamento de Canelones, al habérsele incluído en la Categoría "C" de CHCP, el que es elevado a este Servicio el 18/MAR/983 con la opinión de que se le otorgue Cat. "B" en base a las averiguaciones practicadas, en las que Ind. se establece que el causante trabajó junto a las personas que lo afiliaron al Partido Comunista; a los cuales según expresa en su escrito, les negó su afiliación al P.C. y a la opinión vertida por el Sr. Izaú HERNANDEZ ICARDI, ex-Jefe de Policía de Canelones, el que expresa no haberle conocido manifestaciones políticas.- (C) 5.4.83-Por Exp.Nº77/D-I/83 se comunica al Delegado del S.I.D. en Canelones que el causante firmó su solicitud de ingreso al P.C., según fotocopia que se adjunta, por lo que este Servicio mantiene la Cat. "C" otorgada.-(C)

Imp. Nacional 1933/79

FECHA	DOCUMENTOS	027160 ANTECEDENTES A REGISTRAR F.B
.5.83	26551/12 a 15	12.4.83 En la fecha se comunica al causante del resultado de su reclamo. 19.4.83-Presenta recurso en 2da. Instancia, el que es elevado a este Servicio el 27.4.83, con la opinión del Sr. Delegado en Canelones, de que se le mantenga en la categoría recurrida, en virtud de no aportar nuevos elementos de jucio . 7.5.83- Por Exp.N°99/D-I/83 se eleva el expediente del causante, a la J.C.J. para su resolución, con la opinión de que debe mantenerse la Categoría "C" recurrida.(C)
.5.83.	20095/82	Habiendo solicitado C.H.C.P. el 25.9.81, se le otorgó Cat. "C" el 30.6.82.Eval.A.1.(AE).

REFERENTE AL HURTO DE ARMAS DEL POLIGONO DE TIRO DEL EJERCITO.- [redacted]

SERVICIO DE INTELIGENCIA

Div. I (Seguridad)

Sección

MINISTERIO DE DEFENSA NACIONAL
SERVICIO DE INFORMACIONES DE DEFENSA

Ficha N. 027101-9 M/F

Confeccionada el 11-Mar-64.

Foto

Apellidos CABALLERO LEIRA,

Nombres Juan Pablo

Fecha de Nacimiento: 26 de diciembre de 1929.-

Lugar de Nacimiento: 18a. Sección de Montevideo.-

Cred. Civ.: A.V.A. 7690.-Ced. Identidad:

Padre:

Madre:

Domicilio: Ciudad:

Otros datos (Documentos y señas personales)

[redacted]

FICHA COMPLEMENTARIA

Documento			027161 Antecedentes
N.o	Fecha	Origen	
		J.P.M.	Por informe verbal de la Jefatura de Policía de Montevideo, se sabel lo siguiente: Concurre a un almuerzo invitado por su padrino Juan Carlos ARISMENDI BERGUERENOS, Presidente del Comité Patriótico Artigas Ansina, reivindicación del ciudadano Negro, dado por la "Casa Argentina" sita en la calle Miguelete Nº 1575 (año 1952) tendencia a crear una especie de CGT pro-"C"; hay además huelguistas de la Fca. de Alpargatas, está el Dr. Centrón.- Era Soldado del Polígono de Tiro en esa época (1952).- En el año 1961 es detenido por la Policía con motivo del hurto de armas en el Polígono de Tiro. Vive en la calle César Provebe Nº 1285 (Pando).- Auxiliar 5º en el Polígono de Tiro. Niega participación en el robo (situación dudosa).- (Ver ficha del personal civil del Ministerio de Defensa Nacional).-

02 / 162

DOCUMENTO		ANTECEDENTES
Fecha	Origen	
24/25-VI-1968	B72-D37 Parte 24	[illegible] de las [illegible] de Seguridad [illegible] policial [illegible] 18 de Julio.-

F51

027163-5 22 ENE. 1979

JUNTA DE COMANDANTES EN JEFE

S. I. D.

Dep. I Secc. I

Sub Secc. A/N

Ficha Nro. _____ Confec._____

CABALLERO LÓPEZ (Apellidos) JUAN PEDRO (Nombres)

DOCUMENTOS: C/C AZA 20997 (Serie Nro.) C/I. _____ (Nro. Dpto.)

OTROS DOC. _____ (Pasaporte Lib. Enrol. etc.)

NACIMIENTO: _____ (Fecha Lugar)

DOMICILIO: _____ (Calle Nro. Teléf. Ciudad o Localidad)

PROFESION U OCUPACION: _____

LUGAR: _____ CARGO: _____

IDEOLOGIA POLITICA: _____ CLASIFICACION: _____

DATOS COMPLEMENTARIOS: _____

Est. Civil [redacted] Cónyuge Hijos

Otros familiares

027163

Fecha	Documentos	ANTECEDENTES A REGISTRAR
25 SET. 1978	1196	- Delegado de Mesa por las listas 177-700-988-1811-4190-4191-(1) en las elecciones nacionales del año 1971 por el Departamento de Montevideo . Circuito Nº. 503 .- (0109)(P).- (1)Continua:9988-11811.-

MINISTERIO DE DEFENSA NACIONAL 027164-3

S. I. D.

Dep. I Sec. I

Sub - Secc. C/G.

Ficha Nro.____ Confec. 15/X/73

CABALLERO HUGO (Apellidos) Juel Klsi (Nombres)

DOCUMENTOS: C/C.____ (Serie) ____ (Nro.) C/I.____ (Nro.) ____ (Dpto.)

OTROS DOC.____ (Pasaporte) (Lib. Enrol.) (etc.)

NACIMIENTO:____ (Fecha) (Lugar)

DOMICILIO:____ (Calle) (Nro.) (Telf.) CERRO LARGO (Ciudad o Localidad)

PROFESION U OCUPACION:____

LUGAR:____ CARGO:____

IDEOLOGIA POLITICA:____ CLASIFICACION:____

DATOS COMPLEMENTARIOS:____ (Est. Civil) (Cónyuge) (Hijos)

(Otros familiares)

[redacted]

Fecha	Documentos	027164 ANTECEDENTES A REGISTRAR
/8/73	"PRENSA"	-El 17/8/973, fue designado miembro suplente de la Junta de Vecinos del Dpto. de CERRO LARGO, por disposición del Sr. Presidente de la Rpca..-((FP)

SERVICIO DE INFORMACION
DE DEFENSA
Dep. 1

027165-0

Confeccionado el 14.1.73

VARIOS

FOTO

Apellidos CABALLERO

Nombres Julio

Fecha de Nacimiento

Lugar de Nacimiento

Est. Civil

Cred. Cívica — Céd. Identidad

Otros Documentos

Ocupación

Padre

Madre

Domicilio — Ciudad

Otros datos

[redacted]

Imp. CHIESA Hnos. Ltda. 4.000 - 11 - 72

FICHA COMPLEMENTARIA

DOCUMENTO Fecha	Origen	027165 ANTECEDENTES
1971.	Lista 988 PDC F.A	-Candidato como 3 suplente del 6 titulara la Junta Departamental por el dpto de Maldonado sub lema Unidad Frentista.(SS)
11.7.80	.....	Se contestó por Memó(A)Nº 1410/79 al Dpto.C-2 del ESMA((1)
27.4.81	D. 3247	-6.9.974/- Candidato a la Junta Departamental de Maldonado,por el Frente Socialista,lista "190",en las Elecciones Nacionales del año 1971.-Eval.A-2.(AD).-

29/6/76.- (S).-

FCA

JUNTA DE COMANDANTES EN JEFE

S. I. D.

027166-7

Dep. I Secc. I

Sub Secc. A/N

Ficha Nro. ____ Confec. ____

CABALLERO (Apellidos) Julio S. (Nombres)

DOCUMENTOS: C/C BVA 14982 (Serie / Nro.) C/I. ____ (Nro. / Dpto.)

OTROS DOC. ____ (Pasaporte / Lib. Enrol. / etc.)

NACIMIENTO: 33 años (1967) (Fecha) Uruguay (Lugar)

DOMICILIO: Av. 40 Mts. 2246-Simón Martínez y Of. 8.- Montevideo.- (Calle / Nro. / Teléf. / Ciudad o Localidad)

PROFESION U OCUPACION: ____

LUGAR: ____ CARGO: ____

IDEOLOGIA POLITICA: Comunista.- CLASIFICACION: ____

DATOS COMPLEMENTARIOS: ____ (Est. Civil / Cónyuge / Hijos)

[redacted] (Otros familiares)

027166

Fecha	Documentos	ANTECEDENTES A REGISTRAR
8.1.76	D-0001	Afiliado al P. Comunista, Fecha de ingreso 20/10/67.- Microfilm incautado a RODNEY ARISMENDI.- Eval. B-2.- (S).-
		12/7/78-Se remitieron datos identificatorios por Mem.(A) Nº 685 (Corte Electoral).- (U).

J. C. J.

Dpto. 1

027166

Apellidos CABALLERO ILEG.

Nombres Julio S.

Documentos: Af. al P,C.No.: ileg.

Ant, Secc.	A	B	C	D	E	G	V
	X						

Secreto

027166

ANTECEDENTES

8.1.76 - Doc. 0001 - Eval. B - 2 (J)

Oriental 33 años

Fecha de Ing.: 20.10.67

Avda. 40 mts. 2246 - Simón Martínez y Of

8 - Montevideo

BVA 14982

JUNTA DE COMANDANTES EN JEFE 027167-6 Dep. I Secc. I

S. I. D. Sub Secc. A/N

Ficha Nro. ____ Confec. ____

GABALLERO TOGNOCCHI Julio Wellington

Apellidos Nombres

DOCUMENTOS: C/C B.N.B.29140 C/I. 1.175.548

Serie Nro. Nro. Dpto.

OTROS DOC. 159.734

Pasaporte Lib. Enrol. etc.

NACIMIENTO: 20.1.1945 Montevideo

Fecha Lugar

DOMICILIO: Juan Artesga 4114/1 Montevideo

Calle Nro. Teléf. Ciudad o Localidad

PROFESION U OCUPACION: Mecánico

LUGAR: ____ CARGO: ____

IDEOLOGIA POLITICA: ____ CLASIFICACION: ____

DATOS COMPLEMENTARIOS: Casado

Est. Civil Cónyuge Hijos

Hijo de; Enrique y María [redacted]

Otros familiares

027167

Fecha	Documentos	ANTECEDENTES A REGISTRAR
26.3.83	22644/82	9.11.82/ A través del Consulado uruguayo en Sydney, solicita se le renueve el Pasaporte que fuera expedido en Montevideo el 6.8.1971.-Eval:A-1(AD)

Fs1

JUNTA DE COMANDANTES EN JEFE
S. I. D.

027168 -4

Dep. I Secc. I
Sub Secc. A/N
Ficha Nro. ——— Confec. 5.VII. 76

CABALLERO (Apellidos) Justimiano (Nombres)

DOCUMENTOS: C/C S.A.A.11503. (Serie / Nro.) C/I. ——— (Nro. / Dpto.)

OTROS DOC. ——— (Pasaporte / Lib. Enrol. / etc.)

NACIMIENTO: 46 años (Fecha) R.O.U. (Lugar)

DOMICILIO: Carbajal 886. (Calle / Nro.) ——— (Teléf.) MINAS. (Ciudad o Localidad)

PROFESION U OCUPACION: Jornalero desocupado.

LUGAR: ——— CARGO: ———

IDEOLOGIA POLITICA: Comunista CLASIFICACION: ———

DATOS COMPLEMENTARIOS: ———
Est. Civil [redacted] Cónyuge Hijos

Otros familiares

027168

Fecha	Documentos	ANTECEDENTES A REGISTRAR
8.I.976.	Doc.0001.	- Afiliado al P.Comunista el 22.11.61.con el No.16628.= (Microfilm incautado a RODNEY ARISMENDI).Eval: B -2.(Y).=

J. C. J. 027168 73

Dpto. 1

Apellidos CABALLERO

Nombres Justimiano

Documentos S.A.A.11503.Jornalero desocupado.

Ant, Secc: A B C D E G V

☒ ☐ ☐ ☐ ☐ ☐ ☐

Secreto

027168 **ANTECEDENTES**

8.I.976. Doc.0001.(Y).

027169-2

MINISTERIO DE DEFENSA NACIONAL

Dep. I Secc. I

S. I. D.

Sub Secc. A/N

Ficha Nro. _____ Confec. 6.10.75

UGARTAMENDIA (3)

CABALLERO UGARTAMENDIA Lady Celia

Apellidos Nombres

DOCUMENTOS: C/C _____ C/I. 1.358.337 (1)

Serie Nro. Nro. Dpto.

OTROS DOC. _____

Pasaporte Lib. Enrol. etc.

NACIMIENTO: 20 años(1975) 20/8/955 (2) Uruguay

Fecha Lugar

DOMICILIO: Cno. Lecoq. 1465

Calle Nro. Teléf. Ciudad o Localidad

PROFESION U OCUPACION: "Sub-Secretaria de Finanzas"

LUGAR: _____ CARGO: _____

IDEOLOGIA POLITICA: _____ CLASIFICACION: "U.J.C."

DATOS COMPLEMENTARIOS: Soltera

Est. Civil Cónyuge Hijos

[redacted]

Otros familiares

F-2

027169

Fecha	Documentos	ANTECEDENTES A REGISTRAR
17.6.75 PD. 07.00	1093 a 07.00	17.6.76 -Detenida en base a las declaraciones de Armando Alvarez Nova -detenido por integrar el P. Comunista. Integra el Círculo "La Espada" de la Seccional 21a de la "U.J.C", teniendo el cargo de "Subsecretaria de Finanzas".- (DD)
12.7.75 PD.07.00	1259 a 07.00	8.7.75 -Se encuentra internada en el Hospital "Pereyra Rossell", sala 4, cama 7 por recomendación de la Dra. Rebella De Requena.-(DD)
11.7.75 PD. 07.00	1263 a 07.00	11.7.75 -Fue dada de alta y conducida a dependencias de la DNII.- (DD)
17/9/75	Cno. FFCC Nro. 1278	-La Justicia Militar de Instrucción dispuso su procesamiento.- Integraba las Agrupaciones denominadas "Círculo La Espada"y "Círculo Cerrito" de la Unión de Juventudes Comunistas.-Habiendo participado reiteradamente en actividades conspirativas y en tareas diversas de propaganda(volanteadas, pintadas, etc.) en favor del grupo político proscripto. (J)Indica:(1)
19.9.75 PD 07.00	1709 a 07.00	17.9.75 -Por disposición del J.M.I. de 6to. Turno fue remitida a la carcel, habiéndosele tipificado e l delito de: "Atentado a la Constitución en el grado de Conspiración".-(DD)

Lady Celia Caballero Ugartamendia 027169 153

FECHA	DOCUMENTOS	ANTECEDENTES A REGISTRAR
31.10.77 PD. 6 a 6	1131	28.10.77 -Al ser liberada del E.M.R. No.2, fue conducida a la D.N.I.I.; donde quedó internada bajo el sistema de MPS por orden y a disposición del P. Ejecutivo.- (DD) (2)
21.11.77 PD. 6 a 6	1192	10.11.77 -Fue puesta en el sistema de "Libertad Vigilada", siendo controlada por la DNII.- (DD)
		12/7/78-Se remitieron datos identificatorios por Mem.(A) Nº 685 (Corte Electoral).- (U)
3.7.78 Aval. A-1	0796	Activa integrante de la UJC habiendose afiliado al mismo - desde los 12 años por intermedio de: Adelo ARAUJO, su actividad dentro de la misma se concentro en la labor que desempeño en la Sección de Finanzas del mencionado órgano delictivo, mantuvo vinculación con destacados integrantes de la Organización, fue detenida el día 16.6.75, por efectivos del Dpto. 2 de la DNII, fue procesada el dia 16.9.75 por habérsele tipificado "Atentado a la Constitución en el Grado de - Conspiración". Habiendo permanecido recluído en el Instituto Dr. "Carlos Nery" y E.M.R. 2 (pta. de Rieles). El J.M.1a.Instancia 2do. Turno dispuso su "Libertad Definitiva" acorde - Of.886/77 de fecha 9.9.77, razón por la cual pasó a alojarse en DNII el día 27.10.77, bajo régimen de M.P.S. (PP).-

FECHA	DOCUMENTOS	ANTECEDENTES A REGISTRAR
16.02.82	D.6004/81/ 10	-Se encuentra comprendido en el Art.1o. literal b) del Acto Institucional No.4, por haber sido procesado el 18/8/15 por los delitos previstos en. C.P.M. 60(I) Num 6. y 60 (XII) C.P.O. EVALUACION A-1 (LA) Ludico (3)
4.1.982	Doc.10978.-	Afiliada a la U.J.C. No.30688, según microfilm incautado por O.C.O.A. en procedimiento realizado el 21 de diciembre de 1981.- EVAL: A - 1. (SS)-
29.11.82	.....	Se hizo Memo (A) No.2759/82 para el E.M.R.No.1.(SS)-
27.4.84	8401545/ 002	-Año 1977-78: Figura en una relación de reclusas liberadas, procedente del EMR 2, puesta bajo el régimen M.P.S. Unidad de control: D.N.I.I. Fecha de liberada: 27.10.77. Eval.A-1 (TL)

SERVICIO DE INFORMACION
DE DEFENSA

027170-0

Dep. 1

Confeccionado el 30 de marzo de 1971.-

VARIOS

FOTO

Apellidos CABALLERO PIMIENTA

Nombres Liborio

Fecha de Nacimiento

Lugar de Nacimiento

Est. Civil

Cred. Cívica Ced. Identidad

Otros Documentos

Ocupación Sección teléfonos de UTE-Central Unión.-

Padre

Madre

Domicilio Ciudad

Otros datos

[redacted]

DOCUMENTO		ANTECEDENTES
Fecha	Origen	027170
4/VII/969	B67-D-3	-Detenido por realizar para decretado por autoridades sindicales y no concurrir a su trabajo, violando el Decreto del Poder Ejecutivo del 24/VI/969, (Medidas Prontas de Seguridad), faltando 24 hs. a la presentación en su lugar de trabajo habitual.- Posteriormente fue puesto en libertad.-

027172-6

JUNTA DE COMANDANTES EN JEFE

S. I. D.

Dep.

Ficha

CABALLERO — Apellidos

LUIS — Nombres

DOCUMENTOS: C/C ____ (Serie / Nro.) C/I. 1.252.321 (Nro. / Dpto.)

OTROS DOC. ____ (Pasaporte / Lib. Enrol. / etc.)

NACIMIENTO: ____ (Fecha / Lugar)

DOMICILIO: Juan D. Jackson 1431 Apto. 4 (Calle / Nro. / Teléf. / Ci)

PROFESION U OCUPACION: ____

LUGAR: EL DIA CARGO: Suplente Tipo

IDEOLOGIA POLITICA: ____ CLASIFICACION: ____

DATOS COMPLEMENTARIOS: ____ (Est. Civil / Cónyuge)

____ Otros familiares

027172

F-2

Fecha	Documentos	ANTECEDENTES A REGISTRAR
25.1.68	DNII	"El Popular" del 19.1.68 pag.7. firmante de un llamado de militantes y dirigentes sindicales en homenaje a "El Popular" en su XI aniversario.-
22/4/82	D. 14013	Judica datos filiatorios.- (RC)

JUNTA DE COMANDANTES EN JEFE

Dep. I Secc. I

Sub Secc. XXX

S. I. D. 027173-4

Ficha Nº ___ Confec. 21.11.81

CABALLERO — Luis Alberto

Apellidos — Nombres

DOCUMENTOS: C/C ___ Serie ___ Nº ___ C/I ___ Nº ___ Dpto. ___

OTROS DOC. ___

Pasaporte — Lib. Enrol. — etc.

NACIMIENTO: ___

Fecha — Lugar

DOMICILIO: ___

Calle — Nº — Teléf. — Ciudad o Localidad

PROFESION U OCUPACION: ___

LUGAR: ___ CARGO: ___

IDEOLOGIA POLITICA: ___ CLASIFICACION: ___

DATOS COMPLEMENTARIOS: ___

Est. Civil — Cónyuge — Hijos

[redacted]

Otros familiares

Fecha	Documentos	027173 ANTECEDENTES A REGISTRAR	Fs-2
24.2.80 PD 054/80	1616	-23.2.80.-La C.G.T.U. (Confederación General de Trabajadores del Uruguay)presentó ante la Jefatura de Policía de Montevideo una solicitud con fecha 19.2.80 para realizar una reunión el día 24 de los corrientes,en el local de la "Asociación de Obreros y Empleados de Conaprole",sita en Avenida Joaquín Suárez 2882 con los visitantes Juan José DEL PINO y Enzo FRISO,ambos pertenecientes a la C.I.O.S.L. (Confederación Internacional de Organizaciones Sindicales Libres),Central de Trabajadores democráticos,y dirigentes sindicales vinculados a la C.G.T.U.,entre otros: el causante,Jorge GUIDOBONO y Siclaides PAIPO,el tema a tratar se refiere a las gestiones para el levantamiento de la suspensión de la afiliación de la C.G.T.U.,a dicha Central Sindical Internacional. La Oficina Laboral del ES.MA.CO. informó que tenía conocimiento previo de dicha reunión,la que cuenta con su aval por entender que es de carácter positivo,ya que todas las personas interesadas en ella son demócratas.Eval:A-1. (TT)
5/IV/982 4.7.83	------- 28278/2	Se contestó Memo(A)Nº685/982 para el ES.MA.CO.-(IG) En la reciente conferencia de la O.I.T. se verificó una directa acción de captación de ENILDO IGLESIAS sobre el causante.Eval:A-2 (OO)

Imp. Nacional 716/79

29.6.76.- (S).-

JUNTA DE COMANDANTES EN JEFE
S. I. D.

027175-9

Dep. I Secc. I
Sub Secc. A/N
Ficha Nro. ____ Confec. ____

CABALLERO — Luis Carlos.-
Apellidos — Nombres

DOCUMENTOS: C/C ____ C/I. ____
Serie Nro. Nro. Dpto.

OTROS DOC. ____
Pasaporte Lib. Enrol. etc.

NACIMIENTO: 25 años (1968) Uruguay
Fecha Lugar

DOMICILIO: 40 Mts. 2246- Of. 8 y San Martín. MDEO
Calle Nro. Teléf. Ciudad o Localidad

PROFESION U OCUPACION: Estuchero - Alhajas

LUGAR: ____ CARGO: ____

IDEOLOGIA POLITICA: Comunista CLASIFICACION: ____

DATOS COMPLEMENTARIOS: ____
Est. Civil Cónyuge Hijos

[redacted]
Otros familiares

027175

F5-2

Fecha	Documentos	ANTECEDENTES A REGISTRAR
8.1.76	D-0001	Afiliado al Partido Comunista, fecha de ingreso 30/5/68.- Microfilm incautado a RODNEY ARISMENDI.- Eval. B-2.- (S).-

J. C. J.

027175

F-3

Dpto. 1

Apellidos CABALLERO

Nombres Luis Carlos

Documentos: Af. al P.C.No.: ileg.

Ant, Secc.	A	B	C	D	E	G	V
	X						

Secreto

027175 ANTECEDENTES

8.1.76 - Doc. 0001 - Eval. B - 2 (J)

Oriental 25 años

Fecha de Ing.: 30.5.68

40 mts. 2246 - Of. 8 y S. Martínez - Mvdeo.

Estuchero - Alhajas ileg.

CABALLERO FIERRO.
Luis Enrique
Reg. G - 63.-

Fs 1

JUNTA DE COMANDANTES EN JEFE — 29.6.76.- (S).- — Dep. I — Secc. I

S. I. D. — 027170-7 — Sub Secc. A/N — Ficha Nro. ____ Confec. ____

CABALLERO FIERRO (Apellidos) — Luis Enrique (Nombres)

DOCUMENTOS: C/C BVA 22.198 (2) (Serie - Nro.) C/I. 967.237 (Nro.) Flores (6) (Dpto.)

OTROS DOC. No. 146.533 (3) (Pasaporte / Lib. Enrol. / etc.)

NACIMIENTO: 12.1.44 (Fecha) Depto de Flores (Lugar)

(1)

DOMICILIO: Estivao 1888.- Of. 2 Nº. 7917. Cno Maldonado Km. 16 (Ciudad o Localidad)

PROFESION U OCUPACION: Obrero Calefaccionista.

LUGAR: Const. SANTIAGO — CARGO: Dirigente del SUNCA "P.C." (7)

IDEOLOGIA POLITICA: Comunista — CLASIFICACION: Activista - Dirigente

DATOS COMPLEMENTARIOS: Concubino de Liria Romero Sena (4)
(Est. Civil / Cónyuge / Hijos)

Padre: Elbio Zacarías Madre: Mirta Adela (5)

Otros famil[illegible]

027176

Fecha	Documentos	ANTECEDENTES A REGISTRAR
21.10.74	D-2755	Requerido por el D-3 del SID al declararse ilegal el SUNCA.- (G).-
8.1.76	D-0001	Afiliado Nº. 23603, fecha de ingreso al P. Comunista 30.8.65.- Microfilm incautado a RODNEY ARISMNEDI,- Eval B-2.- (S).-
21.4.78 emo 1853/78	0482 DNII	"EL POPULAR" del 14.6.68, pág.10: Fue designado Presidente de la Comisión Juvenil del Grupo "31" de la Construcción, que agrupa a los obreros de los sindicatos de Calefaccionistas, Industria Química, Plomeros y Cloaquistas, y en tal carácter "presidió la organización de las actividades propias de este sector e informó a "EL POPULAR" sobre la marcha de la campaña pro-fondos para Viet-Nam que organiza la C.N.T.- 6.8.68-Estando en vigencia al Decreto sobre Medidas Prontas de Seguridad, fue detenido por participar en una reunión no autorizada. Internado en el Grupo de Artillería No. 5.- "EL POPULAR" del 22.5.72, pág.8: Delegado obrero en la Caja de Asignaciones Familiares No. 17; se publica su foto y declaraciones de repudio al diario "El País", que publicó un artículo contra la ley de Unificación de Aportes Sociales en la Construcción.-

...///

CABALLERO FIERRO Luis Enrique 027170 Fc3

FECHA	DOCUMENTOS	ANTECEDENTES A REGISTRAR
		///...
		"EL POPULAR" del 30.8.72 pág.6: Hizo manifestaciones a este periódico sobre el tema "Emigración de los obreros de la construcción, índice de los bajos salarios".-
		"EL POPULAR" del 8.10.72, pág.5: Secretario de Asuntos Sociales de la nueva Directiva del SUNCA.-
		"EL POPULAR" del 17.11.72, pág.5: Participó en la víspera de una reunión junto al Presidente de COPRIN, logrando varios acuerdos, entre los que se destaca un aumento de salarios del 35% a partir del 1ro. de Noviembre de 1972.-
		"EL POPULAR" del 23.1.73, pág.5: Publica su foto y declaraciones de repudio a la intervención Yankee en Viet-Nam. Hace declaraciones en el mismo diario antes mencionado, sobre la campaña que realiza el SUNCA para la reconstrucción de Viet-Nam.-
		"EL POPULAR" del 5.5.73, pág.7: Hace declaraciones sobre la escasez de trabajo que obliga a emigrar, mientras el Presidente de la República habla de perspectivas promisorias. Se establece que en el mes de Abril de 1974, se desempeñaba como Secretario General del SUNCA. Detenido el 22.5.74 en el local del SUNCA por personal del D-2, junto a Raúl Betarte y Uruguay Ramos Díaz, en averiguación de un volante aparecido y en el que se exhortaba a concurrir a una concentración

FECHA	DOCUMENTOS	027170 ANTECEDENTES A REGISTRAR
		no autorizada frente al Ministerior de Trabajo. Recobró posteriormente su libertad por orden superior.-
		22.10.74-Por Comunicado No. 1171 de las FF.CC. se requiere su captura. Era dirigente del SUNCA y por lo tanto responsable del paro antinacional realizado por el gremio de la Construcción el 9.10.74. Idem requisitoria 52/974 del 21.10.74 del SID. Requerido G-63. Registra entrada como detenido en el D-2 el 9.4.75, procedente del Batallón de Infantería No. 13, recobrando la libertad el 3.6.75 por disposición del Sr. Juez Militar de 1er. Turno, debiendo presentarse semanalmente en la DNII.-
		25.3.74-A solicitud de parte intersada se le otorga el Pasaporte No. 146.533 (Renovación) autorizado por el Sr. Jefe de Policía de Montevideo, a los efectos de radicarse definitivamente en CANADA.- Indica del 2 al 5. (BB).-

J. C. J.

Dpto. 1 027176

Apellidos CABALLERO

Nombres Luis Enrique

Documentos: Af. al P.C.No.: 23603

Ant, Secc.	A	B	C	D	E	G	V
	X						

Secreto

ANTECEDENTES

027176

8.I.76 - Doc. 0001 - Eval. B - 2 (J)

Oriental 21 años

Fecha de Ing.: 30.8.65

Of. 2 7917 - Cno. Maldonado Km. 16 - Mvdeo.

Calefaccionista - Construcción " SANTIAGO "

MINISTERIO DE DEFENSA NACIONAL — Dep. I

S. I. D. — Sub-Secc. G

027176 — Ficha N.o ..... Confec. 27.3.70.

CABALLERO FIERRO — Apellidos

Luis Enrique — Nombres

DOCUMENTOS: C/C ..... Serie ..... N.o ..... C/I 967.237 N.o ..... Dpto.

OTROS DOC. ..... Pasaporte ..... Lib. Enrol. ..... etc.

NACIMIENTO 12.1.44 Fecha — Depto. de Flores Lugar

DOMICILIO: Ellauri Calle — 1888 N.o — Teléf. — Ciudad o Localidad

PROFESION U OCUPACION: Obrero calefaccionista

LUGAR: ..... CARGO: Dirigente del SUNCA

IDEOLOGIA POLITICA ..... CLASIFICACION Activista

DATOS COMPLEMENTARIOS ..... DIRIGENTE (SUNCA)

Est. Civil — Conyuge — Hijos

otros familiares

Documentos Marzo	027170 ANTECEDENTES A REGISTRAR 71 Fs 8
1970. Bol. el Sunca	Miembro de la Dirección del Grupo 31.-Se postula en la lista N°2 para las elecciones en la caja N°17.-Se postula en la lista N°2 de Chamsec como Delegado.-
El Pop." 22.5.72	Actual delegado obrero en la Caja de Asignaciones Familiares Nº17.-
El Pop." 22.5.72	- Ante ataques del diario "El País" contra la conquista del gramio de la Construcción de la Ley de Unificación de Aportes Sociales, formula declaraciones refutando a las mismas por considerarlas infundadas.
EL POP. 8.10.72	-SECRETARIO ASUNTOS SOCIALES.-Designado por el IV CONGRESO NACIONAL DEL SUNCA.-(T).-
EL POP. 8.10.72	Hizo uso de la palabra en la asamblea inaugural del IV Congreso Ordinario del Sindicato Unico Nal. de la Construcción y Anexos. (RR)
755 21.10.74	-Requerido por el D-3 del SID al declararse ilegal el SUNCA. (G)

MINISTERIO DE DEFENSA NACIONAL
S. I. D.

027176

7 MAR. 1976

Dep. I Secc. I
Sub - Secc. G
Ficha Nro.____ Confec.____

CABALLERO FIERRO (Apellidos) Luis Enrique (Nombres)

DOCUMENTOS: C/C.____ (Serie / Nro.) C/I.____ (Nro. / Dpto.)

OTROS DOC.____ (Pasaporte / Lib. Enrol. / etc.)

NACIMIENTO: 31 años (1975) (1) (Fecha) Uruguay (2) (Lugar)

DOMICILIO: Estivao (Calle) 1888 (Nro.) -uito 1613 (3) (Telef.) (Ciudad o Localidad)

PROFESION U OCUPACION: Dirigente (4)

LUGAR: "S.U.N.C.A" (5) CARGO:____

IDEOLOGIA POLITICA:____ CLASIFICACION: Dirigente

DATOS COMPLEMENTARIOS: Casado (6) (Est. Civil) (Conyuge) (Hijos)

(Otros familiares)

027176

Fecha	Documentos	ANTECEDENTES A REGISTRAR
7.7.74	1778	Gestor de la solicitud de reafiliación del Sindicato U ico Nacional de la Construcción (SUNCA) ante el Ministe rio de Trabajo. (K)
7.5.75	842	Secretario del Sindicato Unico Nacional de la Construcc ción y Anexos.(SUNCA).- Evaluación A-1.-(E).-
5-11-74	Doc. 2914	Requerido por pertenecer al ex Sindicato Unico Nacio nal De La Construcción y Afines (S.U.N.C.A.) y haber pasado a la clandestinidad para conspirar contra el pa Evaluación A-1 (KB).
7.6.75 PD.07.00	1059 a 07.00	Registra entrada en la DNII el 9.4.75 procedente del Dst. Inf. No.13, donde se hallaba detenido. Se encuentra a di posición de la J. Militar de Instrucción de 1er. Turno, la que dispuso su libertad en el día de ayer(4.6.75). (DD)

SERVICIO DE INFORMACION DE DEFENSA

Dep. 1

027176

Confeccionado el 09 MAYO 1975

F-11

VARIOS

FOTO

Apellidos CABALLERO FIERRO

Nombres Luis Enrique

Fecha de Nacimiento 30 años en 1974.

Lugar de Nacimiento "ruguay

Est. Civil Casado

Cred Cívica ____ Céd. Identidad ____

Otros Documentos ____

Ocupación Obrero de la Construcción

Padre ____

Madre ____

Domicilio Estibao Nro.1888.- Ciudad MONTEVIDEO.-

Otros datos ____

Imp. CHIESA Hnos. Ltda. 10.000 - 12 - 73

F-12

FICHA COMPLEMENTARIA

027176

DOCUMENTO Fecha	Origen	ANTECEDENTES
28.5.74 JPM PD 07.00 a 07.00	Doc.1271	- Detenido el día 22/5/74 en averiguaciones en relación de un v en el cuál se llamaría a una concentración no autorizada fren al Ministerio de Trab. y Seg. Social. Fué detenido en el local SUNCA. Posteriormente de ser interrogado recuperé su libertad.
15.8.78 PE 032	Doc.970 DNII	-Figura en una relación de Libertades Vigiladas que 29.3.77 queda en Libertad Definitiva. Eval.A-1 (MM)
4.5.81	3428	- INDICA 6 .-(GG)
[illegible]	Pág. 22(16)	- [illegible]
20/07/83	D.26314 Pág.1975	-1971/1978.En información referente al "P.C.", obten por el Dpto.III/S.I.D., en éste período, se establec Integrante del Partido Comunista. Se solicita su captura por sabérsele vinculado al pa de la Construcción del 09/10/74. Requerido G. 63. Integrante de la Mesa Representativa de la C.N.T. Participante de la Conferencia Nacional del Partido Comunista, realizada el 1o. y 2 de Diciembre de 1972. Regional 6 (Universitarios). EVAL.A-2 Aporta (7). (

MINISTERIO DE DEFENSA NACIONAL

S. I. D.

(a) Raúl

027177-5

Dep. 1 [redacted]ec. 1

Sub-Secc. A/N

Ficha Nº ____ C[redacted]

CABALLERO RIVER[redacted] — Apellidos

Luis Ernesto — Nombres

DOCUMENTOS: C/C. AAA 5789 (5) — Serie / Nro.

C/I 1.522.321 (1) — Nro. / Dpto.

OTROS DOC. ____ Pasaporte ____ Lib. Enrol. ____ etc.

NACIMIENTO: año 1951 (7) — Fecha ____ Lugar ____

DOMICILIO: 25 de Mayo (6) Vazquez 1170 (1972) (2) — Calle / Nro. / Teléf. / Ciudad o Localidad

PROFESION U OCUPACION: Empleado Laboratorio W.Y.E.T.H. (3)

LUGAR: ____ CARGO: ____

IDEOLOGIA POLITICA: ____ CLASIFICACION: ____

DATOS COMPLEMENTARIOS: Casado con Martha Vico (4) — Est. Civil / Cónyuge / Hijos

[redacted]

Otros [redacted]res

027177

Fecha	Documentos	ANTECEDENTES A REGISTRAR
23/10/72	D.3705.R/D.	Se encuentra detenido,pertenece a la Cel.70.C.A.T.- (II)
22.2.73 Anexo 2	180 JPM PM	Procesado en Enero de 1973,por el delito:"Conspiración seguida de actos preparatorios".- (DD)
9/7/73.	Doc.1502.	Se encuentra recluido en el Est. de Det.No.1.(Libertad).bb Eval: A-2 (Y)
22.4.75	D.666	Fue liberado del Establecimiento Militar de Reclusión No1, el día 8.4.75 Car. C, debiendose presentar en Bn.Bldo.13.-(Z)
16.5.75	D. 946	Segun relacion de sentencias dictadas por el Juzgado Militar de 1ra. Instancia de 2º Turno, fue condenado a la pena de 2 años y 6 meses de penitenciaria por los delitos previstos en los arts. 132 inc.6º, 137 y 150 C.P.O. Evaluacion: A-1 (Z)
10.4.78 Memo 2085/78 D.N.I.I.	0522	Por comunicado No. 517 del 21.9.972 de la Oficina de Prensa de las Fuerzas Conjuntas y por sabérsele vinculado a actividades subversivas, se logró la captura del titular que actuaba en la legalidad, siendo puesto a disposición de la Justicia Militar. Ingresó a la organización en diciembre de 1971, habiendo sido captado por Davison Castrol. Integraba un C.A.T. con el cual realizó vigilancias de integrantes de las Fuerzas Conjuntas, relevamientos de zonas y rutinas de vehículos; participó en volanteadas y pintadas en dife-

...////

CABALLERO RIVERO Luis Ernesto

Fs3

FECHA	DOCUMENTOS	ANTECEDENTES A REGISTRAR 027177
		///...
		rentes zonas de la capital. Por Comunicado No. 693 del 5.1 1973 de la Oficina de Prensa de las Fuerzas Conjuntas, se informaque fue procesado por la Justicia Militar por el delito de "CONSPIRACION SEGUIDA DE ACTOS PREPARATORIOS".- 24.2.976-Según relación del JMI de 1ra. Instancia, fue detenido el 23.12.974 y procesado por las Arts. 132, 137 y 150 del CPO, correspondiéndole 2 años y 6 meses de penitenciaría. El 17.9.975, el Batallón de Infantería Blindado No 13 y el Juzgado Militar de 1ra. Instancia de 2do. Turno, - expiden sendos certificados en que se especifica que el titular, habiendo cumplido su condena por pertenecer a la organización subversiva, habiendo sido clausurada su causa - en carácter definitivo el 27.2.975 (la misma fue elevada - el 28.2.975 al Supremo Tribunal Militar). Ambos certificados se expiden a solicitud del titular a los efectos de -- tramitar su pasaporte ante la DNII. Indica 1 al 4. (BB).-
30.4.78 Cmo 1928/78 D.N.I.I.	0523	Indica idem documento anterior.- (BB).-

FECHA	DOCUMENTOS	027177 ANTECEDENTES A REGISTRAR Fs-4
16.02.82	D. 5757/3	-Figura en una relacion de la Corte Electoral, de ciudadanos inscriptos en el Registro Civico Nacional, que se encuentran comprendidos en el Art. 1, Literal "B" del Acto Institucional No. 4, con prohibicion de ejercer el derecho de voto. (Procesados por delitos de "Lesa Nacion").(VL) INDICA (5)(6)
16.02.82	D.6004/81/ 10	-Se encuentra comprendido en el Art.1o. literal b) del Acto Institucional No.4,por haber sido procesado el 6 /12 /72 por los delitos previstos en. C.P.M. — C.P.O. 150, 132 inc.6, 137 EVALUACION A-1 (LA)
06.04.82	18378/82	- Ficha del E.M.R. 1 establece:Detenido el 11.06.72..Libertad defenitiva 27.02.75. Procesado por Art. 137 atentado contra la constitucion en el grado de conspiración del C.P.O.Pertenece al M.L.N. Col 70, integrante de un C.AT. EVAL B-2 (B).-
06.04.83	24745/83	- Figura en una relacion de liberados procedente de la P.M. B. Detenido 10.07.72. Liberado 27.02.75. Pertenece al M.L.N.EVAL A-1. (B).-

FECHA	DOCUMENTOS	CABALLERO RIVERO, Luis ANTECEDENTES A REGISTRAR 027177 ES
06.04.83	24862/83	-08.03.83-Indica idem Doc. 24745/83.-EVAL:A-1 (Q)
14.3.84	0289/77 550,552	-1977:Aporta información ya registrada en la ficha,agregando:Recluso Nº684.Eval A-1 (BR).Indica (7).

J. C. J. 027178

Dpto. 1

Apellidos CABALLERO

Nombres Manuel A.

Documentos: Af. al P.C.No.: ileg.

Ant, Secc.	A	B	C	D	E	G	V
	X						

Secreto

027178 ANTECEDENTES

8.1.76 - Doc. 0001 - Eval. B - 2 (J)

Oriental 49 años

Fecha de Ing.: 29.6.64

Hum 3727 y S, Martínez. Montevideo.-

Jubilado

F51

JUNTA DE COMANDANTES EN JEFE

027179-1

S. I. D.

Dep. I Secc. I

Sub Secc. A/N

Ficha Nro. ____ Confec 5.VII.76

CABALLERO (Apellidos) Margarita (Nombres)

DOCUMENTOS: C/C ____ (Serie / Nro.) C/I. ____ (Nro. / Dpto.)

OTROS DOC. ____ (Pasaporte / Lib. Enrol. / etc.)

NACIMIENTO: 32 años (Fecha) R.O.U. (Lugar)

DOMICILIO: ~~Calle 6 Solar 49 -J.Llupes y Of.5~~ (Calle / Nro. / Teléf.) MONTEVIDEO (Ciudad o Localidad)

PROFESION U OCUPACION: Ama de casa.

LUGAR: ____ CARGO: ____

IDEOLOGIA POLITICA: ~~Comunista~~ CLASIFICACION: ____

DATOS COMPLEMENTARIOS: ____

Est. Civil [redacted] Cónyuge Hijos

Otros familiares

027179

F.25

Fecha	Documentos	ANTECEDENTES A REGISTRAR
8.I.976.	Doc.0001.	- Afiliada al P.Comunista el 20.10.67.con el No.28736.= (Microfilm incautado a RODNEY ARISMENDI).Eval: B - 2. (Y).

J. C. J. 027179

Dpto. 1

12 SET. 1970

Apellidos CABALLERO

Nombres Margarita

Documentos: ANIL.P.C.No.28736.

Ant, Secc: A B C D E G V

☒ ☐ ☐ ☐ ☐ ☐ ☐

Secreto

027179 **ANTECEDENTES**

8.I.976.Doc.0001.(Y).=

Fecha ing: 20.10.67.

Cr.32 años.

Dom: Calle 6 Solar 49 - J.Llupes y Cf.5.Mdeo.

Eval: B - 2.

SERVICIO DE INFORMACION DE DEFENSA

027180-9

Dep. 1

Confeccionado el 4 de junio de 1971.

VARIOS

FOTO

Apellidos CABALLERO

Nombres María

Fecha de Nacimiento

Lugar de Nacimiento

Est. Civil

Cred. Cívica Ced Identidad

Otros Documentos

Ocupación Doctora (1)

Padre

Madre

Domicilio Pando Nº 2685 (en 1964) Ciudad Montevideo (2)

Otros datos

FICHA COMPLEMENTARIA

DOCUMENTO		027180 ANTECEDENTES
Fecha	Origen	
II .1970	E72 D9 (Ev.A-2)	_En diciembre de 1964 es suscritora de la revista: "URSS" editada por la Legación Rusa en Uruguay, la que recibe en forma personal. _ Se dice que es Doctora._
4.7.75	D. 1268	Figura en una nómina de personas receptoras de material de propaganda marxista.- Indica del (1) al (2).- Evaluación B-2.-(L).- 24/11/77-SE CONTESTO POR MEMO:(A)Nº3154/77-DPTO.II/EME.- (W)

Ts/

JUNTA DE COMANDANTES EN JEFE

027181-7

Dep. I Secc. I

Sub Secc. A/N

S. I. D.

Ficha Nro. ____ Confec. 26-6-78

CABALLERO de CARDOZO — Apellidos

María Alcira — Nombres

DOCUMENTOS: C/C ____ Serie ____ Nro. ____ C/I. ____ Nro. ____ Dpto. ____

OTROS DOC. ____ Pasaporte ____ Lib. Enrol. ____ etc. ____

NACIMIENTO: 39 años en 1959 — Fecha — Lugar

DOMICILIO: ____ Calle ____ Nro. ____ Teléf. Rio Negro — Ciudad o Localidad

PROFESION U OCUPACION: ____

LUGAR: ____ CARGO: ____

IDEOLOGIA POLITICA: ____ CLASIFICACION: ____

DATOS COMPLEMENTARIOS: ____ Est. Civil ____ Cónyuge ____ Hijos ____

[redacted] Otros familiares

027181

Fecha	Documentos	ANTECEDENTES A REGISTRAR
4-6-76	Doc.0774	Afiliado al Partido Comunista con el N 10175,fecha de ingreso 9-11-59.Secc.Frey Bentos. Eval:B-1 (V)

J. C. J. 027181

10 SET. 1976

Dpto. 1

F-3

Apellidos CABALLERO de CARDOZO

Nombres María Alcira

Documentos: Afiliado al P.C. Nº 10175

Ant, Secc: A B C D E G V

[X] [ ] [ ] [ ] [ ] [ ] [ ]

Secreto

027181 **ANTECEDENTES** Fs. 4

Fecha de Ing.: 09.11.59

Oriental 39 años

Cdad. Fray Bentos - Rio Negro

8.1.76 - Doc. 0001 - Eval. : B - 2 (J)

Fe 1

JUNTA DE COMANDANTES EN JEFE 027182-5 Dep. I Secc. I

S. I. D. Sub Secc. A/N

Ficha Nro. ____ Confec. 16-10-78

CABALLERO de RODRIGUEZ (Apellidos) María Angelica (Nombres)

DOCUMENTOS: C/C V.B.A.15895(1) C/I. Montevideo
Serie Nro. Nro. Dpto.

OTROS DOC. ____
Pasaporte Lib. Enrol. etc.

NACIMIENTO: 28 años (2) R.O.U.
Fecha Lugar

DOMICILIO: Alagoas 5225 (A. Muñoz y Talier Montevideo (3)
Calle Nro. Teléf. Ciudad o Localidad

PROFESION U OCUPACION: Ama de Casa (4)

LUGAR: ____ CARGO: ____

IDEOLOGIA POLITICA: COMUNISTA CLASIFICACION: ____

DATOS COMPLEMENTARIOS: [redacted]
Est. Civil Cónyuge Hijos

Otros familiares

027182

Fecha	Documentos	ANTECEDENTES A REGISTRAR
4-10-78	Doc.1036 (0165)	Afiliado al Partido Comunista con el Nº28642,fecha de ingreso:20-10-67.(Según carné de afiliado incautado por las FF.CC.) Eval.A-1 (V)
8-1-76	Doc.0001	-Afiliado el Partido Comunista el 20-10-67,con el Nº28642. (Microfilm Incautado a Rodney Arismendi) Indica (1) al (4) Eval.B-2 (Y)
		-24-11-77-Se contesto por MEMO (A)Nº3154/77-Dto.II/EME.(W)

027183-3

V.

41

JUNTA DE COMANDANTES EN JEFE

S. I. D.

Dep. I Secc. I

Sub Secc. XXX

Ficha Nº ___ Confec 25.11.81

CABALLERO LUGO (Apellidos) — María del Pilar (Nombres)

DOCUMENTOS: C/C ___ (Serie / Nº) C/I. ___ (Nº / Dpto.)

OTROS DOC. ___ (Pasaporte / Lib. Enrol. / etc.)

NACIMIENTO: 23 años en 1980 (Fecha) — Uruguay (Lugar)

DÓMICILIO: Tacuarembó 1393 (Calle / Nº / Teléf. / Ciudad o Localidad)

PROFESION U OCUPACION: ___

LUGAR: ___ CARGO: ___

IDEOLOGIA POLITICA: ___ CLASIFICACION: ___

DATOS COMPLEMENTARIOS: ___ (Cónyuge) Casada (Est. Civil) ___ (Hijos)

Hija de: Gladys LUGO LEMA

Otros familiares: [redacted]

027183

Fecha	Documentos	ANTECEDENTES A REGISTRAR
.3.80 D 064/80	1644	-4.4.80.-En el día de ayer, se presentó en la Brigada de Narcóticos y Drogas Peligrosas, expresando que era consumidora de "Marihuana", razón por la que que quedó en calidad de detenida. Se estableció que se hallaba requerida por Boletín de Ordenes Diarias Nº 25.908 Art.1ro. Inc.21, Juzgado Ldo. de Instrucción de 2do.Turno, según Oficio emanado de la Prefectura Nacional Naval (Dpto de Inteligencia), razón por la cual se libra comunicación a la citada dependencia de la Armada Nacional, a quién se hace entrega a la causante. Se interrogó a su madre, remitiéndose a la dependencia requiriente toda la información recogida. Eval: A-1.(TT)

FS 1

JUNTA DE COMANDANTES EN JEFE 027184-1

S. I. D.

Dep. I Secc. I

Sub Secc. A/N

Ficha Nro. ____ Confec. ____

CABALLERO RODRIGUEZ de FUMED (2) María Elisa

Apellidos Nombres

DOCUMENTOS: C/C BDA 44126 C/I. 1.361.905 (1)

Serie Nro. Nro. Dpto.

OTROS DOC. ____

Pasaporte Lib. Enrol. etc.

NACIMIENTO: ____

Fecha Lugar

DOMICILIO: ____

Calle Nro. Teléf. Ciudad o Localidad

PROFESION U OCUPACION: ____

LUGAR: ____ CARGO: ____

IDEOLOGIA POLITICA: ____ CLASIFICACION: ____

DATOS COMPLEMENTARIOS: ____

Est. Civil [redacted] Cónyuge Hijos

Otros familiares

027184

Fecha	Documentos	ANTECEDENTES A REGISTRAR
25 SET. 1978		- Delegado de Mesa por las listas 988-4190-4191-9988
	1196	en las elecciones nacionales del año 1971, por el Departamento de Montevideo . Circuito Nº. 1380 .- (0110) (J)
24/05/82	.....	-MEMO. (A) No.1036/82 PARA EL D-III/S.I.D. (P)
21/05/82	D.15067	-Indica del (1) al (2). (P)

S. C. J. 027185 153

Dpto. 1

Apellidos CABALLERO de RODRIGUEZ

Nombres María Eva.

Documentos: Af. al P.C.No.: ileg.

Ant, Secc.	A	B	C	D	E	G	V
	x						

Secreto

027185 ANTECEDENTES

8.1.76 - Doc. 0001 - Eval. B - 2 (J)

Oriental 27 años

Fecha de Ing.: 30.9.65

HUM 3727 San Martín y J. Arteaga - Montev.

Labores.-

MINISTERIO DE DEFENSA NACIONAL

S. I. D.

027187-4

151

Dep. I Secc. I

Sub - Secc. G

Ficha Nro.____ Confec. 17.3.7

CABALLERO (Apellidos) Mario (Nombres)

DOCUMENTOS: C/C.____ (Serie / Nro.) C/I.____ (Nro. / Dpto.)

OTROS DOC.____ (Pasaporte / Lib. Enrol. / etc.)

NACIMIENTO:____ (Fecha / Lugar)

DOMICILIO:____ (Calle / Nro. / Teléf. / Ciudad o Localidad)

PROFESION U OCUPACION: Funcionario de UTE

LUGAR: Central Batlle CARGO: Guardia de Caldera

IDEOLOGIA POLITICA:____ CLASIFICACION: Activista de AUDE

DATOS COMPLEMENTARIOS:____ (Est. Civil / Conyuge / Hijos)

[redacted] (Otros familiares)

027187

Fecha	Documentos	ANTECEDENTES A REGISTRAR
9.11.73	Doc.4061 (Sv. B-2)	Figura en una lista de activistas subversivos del Personal de UTE.- (OO)

...VICIO DE INFORMACION DE DEFENSA

Dep. 1

027188-2

Confeccionado el 15-4-75

~~XXXXXXXX~~

GREMIOS

FOTO

Apellidos CABALLERO

Nombres Mario

Fecha de Nacimiento

Lugar de Nacimiento

Est. Civil

Cred Cívica Céd. Identidad

Otros Documentos

Ocupación

...adre

...adre

...omicilio Ciudad

...tros datos

[redacted]

Imp. CHIESA Hnos. Ltda. 10.000 - 12 - 73

FICHA COMPLEMENTARIA

027188

DOCUMENTO		ANTECEDENTES
Fecha	Origen	
10.6.74	Doc. 1432	- Figura en la lista Nº1 del "Círculo de la Prensa del Uruguay" , con el lema: Superación y sub-lema: Por nuevas conquistas; como 2º suplente de titulares al Consejo Directivo para el período 1974/76.- (00)
10.6.74	Doc. 1432	- Figura en la lista Nº10 del "Círculo de la Prensa del Uruguay", como 2º Suplente de Titulares al Tribunal Electoral, para el mismo período que el texto anterior.- (00)

27.4.78.- Se hizo Memo (A) 543/78 para la D.N.I.I.(SS)-

SERVICIO DE INFORMACION DE DEFENSA
Dep. 1

02 7189

Confeccionado el 12 de setiembre de 1972

~~VARIOS~~

FOTO

Apellidos CABALLERO BOZAN

Nombres Mario Alfredo

Fecha de Nacimiento 26.10.52 (1)

Lugar de Nacimiento Montevideo (2)

Est. Civil

Cred. Cívica Céd. Identidad 1.273.423 (3)

Otros Documentos

Ocupación Estudiante (4)

Padre

Madre

Domicilio Turquía 3533 - Santiago de Chile Ciudad
883 (5) - Vicalla 3474 (1971) (6)

Otros datos

ORGANIZACION SUBVERSIVA: "P.V.P." (7) "O.P.R.33" (8)

[redacted]

CHIESA Hnos. Ltda - 8.000 - 3 - 72

DOCUMENTO Fecha	Origen	027189 ANTECEDENTES
4/12/1971.SUMI 59. D. 2130.-		Es detenido por integrar un campamento de obreros de SERAL.Posteriormente es internado bajo el régimen de Medidas Prontas de Seguridad.-(J).-
7.4.83	25145/976 y 977 y 978	- 20.4.71 -Detenido en averiguaciones por la DNII.-. 07.02.71 - Identificado como integrante del Grupo de aproximadamente 145 personas que ocuparon la Catedral Metropolitana, obligando a los Sacerdotes a hacer abandono del Altar, repartiendo volantes y apoderándose del micrófono hicieron una arenga Político-Social referente al conflicto laboral del personal de los periódicos B.P.Color y Vea. 24.12.71 - El causante fue detenido por personal de la Secc.24a y puesto a disposición del D-6 de la D. N.I.I.por se integrante de un Grupo de Obreros de la firma SERAL que se encontraban en conflicto, habiendo sido desalojados del predio que ocupaba por haber atentado contra la firma Carlos Sanz.El Juez de 2do. Turno ordenó su libertad.-En aplicación del Decreto sobre M.P.S. fue internado en la Escuela Nacional de Policía (Escuela de Personal Subalterno). 19.5.74 - Figura en la Lista Nº1, Lema:"Por nuevas conquistas", que se presenta en las elecciones del 10.5.74 para integrar el Consejo Directivo del ...///

	DOCUMENTOS	CABALLERO BOZAN - ANTECEDENTES A REGISTRAR - Mario Alfredo
	///...	-Círculo de la Prensa del Uruguay por el período 1974/1976.- EVAL.:A-2 (K) Indica del (1) al (7).-
06/9/83	D.29769 Pág.04, 65,84.-	-1971/1978.En información referente al "O.P.R.33", obtenida por el Dpto.III/S.I.D., en éste período, el causante figura en la misma, sin aportar otros datos. EVAL.A-2 (P) Aporta (8).-

F 3 1

027190-8

JUNTA DE COMANDANTES EN JEFE

S. I. D.

Dep. I Secc. I

Sub Secc. A/N

Ficha Nro. 26.4.78

CABALLERO CASTILLO — Apellidos

Mario Ernesto — Nombres

DOCUMENTOS: C/C ASA 11.755 — Serie Nro. — C/I. — Nro. Dpto.

OTROS DOC. — Pasaporte Lib. Enrol. etc.

NACIMIENTO: Edad 30 años (1969) — Fecha Lugar

DOMICILIO: Públicos 25 "A" - Rincón La Paz (Canelones) — Calle Nro. Teléf. Ciudad o Localidad

PROFESION U OCUPACION: Chofer

LUGAR: — CARGO:

IDEOLOGIA POLITICA: — CLASIFICACION:

DATOS COMPLEMENTARIOS: — Est. Civil [redacted] Cónyuge Hijos

Otros familiares

027190 72

Fecha	Documentos	ANTECEDENTES A REGISTRAR
21.4.78	0482	30.9.69-Afiliado al Partido Comunista con el No. 40.746, según material incautado a raíz de la detención de Rodney Tibaldo Arismendi el 8.5.74. (BB).-
como 1853/78 DNII		23.7.79-MEMO(A)Nº 3450/78-DPTO.C-2/ESMACO.-qq-.

J. C. J. 027190 10 SET. 1976 F3

Dpto. 1

Apellidos CABALLERO CASTILLO

Nombres Mario Erneste

Documentos: Afiliado al P.C.N º : 40746

Ant, Secc: A B C D E G V

[X] [ ] [ ] [ ] [ ] [ ] [ ]

Secreto

027190 **ANTECEDENTES**

Fecha de Ing.: 30.09.69

Oriental 30 años

Pública 25 " A " - Rincón La Paz - Canelones.

ASA 11755

Jornalero Chofer Viviendas ~~San Isidro~~
8.1.76 - Doc. 0001 - Eval.: B - 2 (J)

JUNTA DE COMANDANTES EN JEFE 027191-6 Dep. I Secc. I

S. I. D. Sub Secc. A/N

Ficha Nº ___ Confec. 21/X/80

CABALLERO MACEIRAS (Apellidos) Mario Jorge (Nombres)

DOCUMENTOS: C/C BKB 9459 (Serie, Nº) C/I. 1.006.490 (3) (Nº) 1.006.663 (Dpto.)

OTROS DOC. ___ (Pasaporte, Lib. Enrol., etc.)

NACIMIENTO: 11/8/44 (Fecha) Montevideo (Lugar)

DOMICILIO: Av. Luis A. de Herrera 3288 bis o Irlanda Nº1924 (1) (Calle, Nº, Teléf., Ciudad o Localidad)

PROFESION U OCUPACION: Funcionario del BROU -Estudios Fac.Dereche y C.Sociales Cdor.(4)

LUGAR: ___ CARGO: ___

IDEOLOGIA POLITICA: ___ CLASIFICACION: ___

DATOS COMPLEMENTARIOS: ___ Soltero (2) (Cónyuge, Est. Civil, Hijos)

Padres: José CABALLERO ALBA y Teresa MACEIRA SANDES (Otros familiares)

Fecha	Documentos	ANTECEDENTES A REGISTRAR
	DNII	-Afiliado Nº 64652 al Partido Comunista desde el 30/5/72 siendo presentado por Gustavo Pérez, para su afiliación al Partido Comunista, según material incautado por OCOA en Febrero de 1976.- Según Acta Nº 5057 tomada en 1977 en OCOA a Roberto Perfilio LARREA IGLESIAS, a partir de 1970 junto a Heber DIAZ colaboraban con el declarante en editar el Periódico de orientación comunista titulado "EL Pampero" (mencionado como Mario J.CABALLERO). Actuaba en la distribución del clandestino semanario "CARTA" del P.C., ya que era quién hacía llegar dicha publicación al declarante en el banco República.- Según Parte de Novedades Nº 121 de fecha 1/5/80 de esta Dirección Nacional, se informa que se procedió a detener al titular en averiguación; ya que de acuerdo a información confidencial; el mismo habría incitado al resto de los empleados bancarios junto a Alberto Juan PAPICH STIPANICH, a realizar un paro de cinco minutos por ser el ex-día de los trabajadores. Según Parte de Novedades Nº 122 de fecha 2/5/80 y de acuerdo a lo dispuesto por el Sr. Juez Letrado de Instrucción de 1er. turno; el titular fue puesto en libertad. (C.H.C.P. Nº0834 del 13/8/80 PERMANENCIA).-(U)

Imp. Nacional 716/79

	DOCUMENTOS	027191 ANTECEDENTES A REGISTRAR	F:3
12.80	D.2100	- Por Oficio N°147/980 del Bco. de la República acusa recibo al Asunto N°5801/80 de la J.P.M. por el cual se le comunicó la denegación de Constancia de Habilitación al causante.(Ver Cpta. de Comunicaciones de los Jeracas de la Administración Pública N° 38(2).(K).-	
17.9.80		-Por Oficio N°559/D-I/80 se le comunica al B.R.O.U.que este Servicio le adjudicó al causante C.H.C.P. categoría "C".- (JJ)	
17.9.80		-Por Oficio N°560/D-I/80 se le comunica al delegado del S.I.D. en el Dpto. de Montevideo la categoría dispuesta por este Servicio, a fin de regularizar los trámites correspondientes.- (JJ)	
07.04.81	Doc.2647	-Indica (1) y (2).Eval.A-2.- (JJ)	
06.6.81	4601	-Funcionario del B.R.O.U. se le otorgó C.H.C.P.,Cat."C",por encontrarse afiliado al P.C.,con N°64.652,presunto Recurso ante el delegado del S.I.D. en Montevideo.-Eval.A-1(AD)	
6/7/81	6037	8.10.80-Presenta recurso ante el Sr.Delegado del SID en el Dpto. de Montevideo al habersele incluido en la Categoría "C" de Constancia de Habilitación el que es elevado a este Servicio el 08/JUL/981 por el Sr. Delegado.(K) 23/VII/81 - Por Exp. N° 540/D-I/81 se comunica al Delegado	

...///

FECHA	DOCUMENTOS	ANTECEDENTES A REGISTRAR
		///...027191
		del SID en el Dpto. de Montevideo que esta Dirección ha resuelto mantener la Cat. "C" de Const. de Hab., otorgada oportunamente al causante, debiéndosele notificar su posibilidad de acceder a otras instancias. (E)
01.05.80	Doc.0980 P.D.122/80	-01.05.80-Fue detenido por personal de la D.N.I.I., ya que se encontraría, conjuntamente con otro funcionario, realizando invitación a los demás empleados para llevar a cabo un paro de actividades de 5 minutos en el día de la fecha, en conmemoración del Día de los Trabajadores. La inspección hecha a su domicilio , arrojó resultados negativos. Interrogado, niega haber hecho las invitaciones, expresando que, por motivo de sus actividades dentro del Banco, deben en ocasiones recorrer otras secciones.Eval. A-1. Indica (3).- (JJ)
02.05.80	Doc.0981 P.D.Nº123/80	-02.05.80-El causante recuperó su libertad.Eval.A-1.-(JJ)
16.6.82	16067	-Designado junto a Hircio ALVAREZ VIERA para solicitar ante quien corresponda, la Personería Juridica de la ASOCIACION URUGUAYA DE PLANIFICACION FAMILIAR E INVESTIGACIONES SOBRE REPRODUCCION HUMANA(AUPFIRH), con la aprobación del Ministerio de Cultura de fecha 19.SET.968. Eval.A-1 (TJ)
13.83.	20492/82	Habiendo solicitado C.H.C.P. el 13.[illegible].80, se le otorgó Cat. "C" el 12.11.80.Eval.A.1.(AE).

FECHA	DOCUMENTOS	02/191 CABALLERO MACEIRAS, ANTECEDENTES A REGISTRAR Mario Jorge.
6.12.83.	2170/80.	Indica idem.Doc.20492/82.Eval.A.1.(AS).

FSA

JUNTA DE COMANDANTES EN JEFE 027192-4

S. I. D.

Dep. I Secc. I

Sub Secc. A/N

Ficha Nro. ____ Confec. 5.VII.76

CABALLERO — Apellidos

Marta — Nombres

DOCUMENTOS: C/C D.C.B.4014 (Serie / Nro.) C/I. ____ (Nro. / Dpto.)

OTROS DOC. ____ (Pasaporte / Lib. Enrol. / etc.)

NACIMIENTO: 46 años (Fecha) R.O.U. (Lugar)

DOMICILIO: Ayacucho-Rondeau y Sarmiento (Calle / Nro. / Teléf.) MALDONADO (Ciudad o Localidad)

PROFESION U OCUPACION: Labores.

LUGAR: ____ CARGO: ____

IDEOLOGIA POLITICA: Comunista CLASIFICACION: ____

DATOS COMPLEMENTARIOS: ____ (Est. Civil / [redacted] / Cónyuge / Hijos)

____ (Otros familiares)

027192

F5-2

Fecha	Documentos	ANTECEDENTES A REGISTRAR
8.I.976.	Doc.0001.	- Afiliado al P.Comunista el 26.03.67.con el No.26945.= (Microfilm incautado a RODNEY ARISMENDI).Eval: B - 2. (Y).

11941 / 82
PAG. 830

- POSEE ANTECEDENTES EN EL CO.NA.E -
EVAL - A - 1. (C) INDICA ( ) ( ) ( )

F3

J. C. J.

Dpto. 1

027192

Apellidos CABALLERO

Nombres Marta

Documentos D.C.B.4014. MALDONADO

Ant, Secc: A B C D E G V

☒ ☐ ☐ ☐ ☐ ☐ ☐

Secreto

027192 **ANTECEDENTES**

8.I.976.Doc.0001.(Y)*=

MINISTERIO DE DEFENSA NACIONAL

S. I. D.

027193-2

Dep. I Fs1 Secc. 1

Sub Secc. 4 FEB. 1976

Ficha Nro. _____ Confec. _____

CABALLERO QUINTANA (Apellidos) Martín (Nombres)

DOCUMENTOS: C/C _____ (Serie, Nro.) C/I. _____ (Nro., Dpto.)

OTROS DOC. _____ (Pasaporte, Lib. Enrol., etc.)

NACIMIENTO: _____ (Fecha, Lugar)

DOMICILIO: _____ (Calle, Nro., Teléf.) Dpto. Treinta y Tres (Ciudad o Localidad)

PROFESION U OCUPACION: Escribano

LUGAR: Liceo Dptal. de T. y Tres CARGO: Sub-Director

IDEOLOGIA POLITICA: Demócrata (Colorado) CLASIFICACION: _____

DATOS COMPLEMENTARIOS: _____ (Est. Civil, Cónyuge, Hijos)

[redacted] (Otros familiares)

027193

Fecha	Documentos	ANTECEDENTES A REGISTRAR
30.12.75	D.2204	De línea política Colorado, Sector Jorge Batlle; figuraba en la Lista 2212 como 2do. Candidato a la Intendencia y 1er Candidato a la Junta Departamental de Treinta y Tres, en las últimas elecciones.- Cumple sus funciones a satisfacción, debiendo cooperar más con la Directora en problemas difíciles tales como suspención de alumnos y profesores por faltas graves políticas y disciplinarias.- Evaluación A-1.-(I).-

MINISTERIO DE DEFENSA NACIONAL

S. I. D.

30.12.75

Dep. I Secc. 1

Sub Secc. G 53

027193

Ficha Nro. _____ Confec. _____

CABALLERO QUINTANA — Apellidos

Martín — Nombres

DOCUMENTOS: C/C _____ (Serie / Nro.) C/I. _____ (Nro. / Dpto.)

OTROS DOC. _____ (Pasaporte / Lib. Enrol. / etc.)

NACIMIENTO: _____ (Fecha / Lugar)

DOMICILIO: _____ (Calle / Nro. / Teléf. / Ciudad o Localidad)

PROFESION U OCUPACION: Escribano- Profesor

LUGAR: Liceo Dptal. de Treinta y Tres CARGO: Sub-Director

IDEOLOGIA POLITICA: Demócrata CLASIFICACION: _____

DATOS COMPLEMENTARIOS: _____ (Est. Civil / Cónyuge / Hijos)

Otros familiares

027193

Fecha	Documentos	ANTECEDENTES A REGISTRAR
30.12.75	2204	Demócrata, de la línea del Partido Colorado (J.Batlle). Candidato en el 2do.lugar a la Intendencia y 1er. candidato a la Junta Dptal. de Treinta y Tres, en la lista 2212, en las últimas elecciones. Cumple sus funciones a satisfacción debiendo colaborar más con la Directora en problemas como la suspensión de alumnos y profesores por faltas graves. (Eval. A-1) (K)
9.9.81	D.7634 "El País"	- Fue designado por el Poder Ejecutivo, para integrar la Junta de Vecinos del Departamento de Treinta y Tres.- Eval. A-1 (Y)
06.10.81	D. 8457	-Integrante al 8/10/73 de Logia Masónica "TREINTA Y TRES ORIENTALES" Evaluación: A-2 . (VL) (LA).-Indica ( ) ( ) ( ) ( ) ( ).

SERVICIO DE INTELIGENCIA

Div. I (Seguridad)

Sección

ASILADO

SERVICIO DE INFORMACION DE [illegible]

[redacted] confeccionada el [redacted] 60/5/

027194-0 PARAGUAYO

Apellidos CABALLERO FERREIRA

Nombres MIGUEL ANGEL

Fecha de Nacimiento: 40 años.- 27/IX/919

Lugar de Nacimiento: Paraguay Asunción

Cred. Civ.: Ced. Identidad: 729.616

Padre: Ricardo ODON

Madre: Maria Esther MERCEDES

Domicilio: 18 de julio 962 en 1964 Br. España 2775 Ciudad: Pando Dpto.Canelones.-

Otros datos: (Documentos y señas personales) Profesión:Médico.-

[redacted]

FICHA COMPLEMENTARIA

Documento N.°	Fecha	Origen	027194 Antecedentes
Inf.	VIII-60	J.P.M.	Detenido por averiguación al ser mencionado en el interrogatorio por los aprendices involucrados en el robo de Amts.del Bn.Ing.5 el 30-VII-1960. Perteneciente al Mov.Revolucionario "14 de mayo". Hermano de MANUEL y CARLOS ALBERTO CABALLERO FERREIRA.-
77/74	16/VIII/65		-Medico-Reside en Pando(Canelones).-Mantiene contacto con Manuel y Carlos Caballero Ferreira, [redacted] y con el Dr.Muri Leal.-
77/39	10-I-966 Eval: A - 2		-Figura en una relación de ciudadanos paraguayos en nuestro país.- -En su residencia,en la ciudad de Pando,se efectúan reuniones"privadas"en horas de la noche con el propósito de impartir educación revolucionaria de tipo subversiva,tratando de reclutar miembros para arrastrarlos a la subversión y sabotaje.- -Es dirigente del FULNA.en nuestro país.- -Es hermano de Carlos Alberto y de Manuel,todos pertenecen al Partido Febrerista paraguayo,los tres son accionista de Sadrep Ltda.-

FICHA COMPLEMENTARIA

Caballero Ferreira Miguel Angel

F 2

DOCUMENTO		027194 ANTECEDENTES
Fecha	Origen	
16/XII/69	79-150	Nacido en Asunción el día 27 de setiembre de 1919. Carta de ciudadania Nº 61.173 . Ingresó al Uruguay en febrero de 1948 no acogiendose al derecho de asilo Dirigente del movimiento 14 de Mayo (Paraguay). El día dos del VII/960 : fue detenido en averiguación por el hurto de metralletas en el 5to de Ingenierod. (II)
	30.3.78	Se contestó Mem.(A) Nº.487/78 Dpto.C-2/ES.MA.CO. (Y)
13.5.82.	14818.	Ingreso al Uruguay en Feb/948, no acogiéndose al derecho de asilo-Dirigente del Movimiento 14 de Mayo (Paraguayo) 2.8.960. Detenido en averiguación por el hurto de metralletas en el 5to. de Ingenieros. Sus medios de vida son los siguientes: en la mta 75. Km. 34,400, arrienda 13 hs. que explota como quinta y cría de animales. En la Avda. Gral. Artigas S/N. frente al Nro. 881, de Pando en sociedad con otro Médico, tiene instalado un Sanatorio particular de partos y cirujía. En el Ministerio de Salud Pública, Sección Inspección de Hospitales, presta servicio, también atiende pacientes en su domicilio de Pando. 20.1.7. Según Información confidencial, recibida esta persona estaría vinculada a elementos del MLN. Se ordenó allanamiento en su domicilio, el cual no pudo practicarse por no disponer de su dirección. MARCHA. Firmante de un manifiesto de adhesión a la Revolución Cubana. Eval. B.2. (II).

JUNTA DE COMANDANTES EN JEFE

S. I. D.

027195-7

C/G

Dep. I Secc. I

Sub Secc. A/N

Ficha Nº ..... Confec. 22.2.83

CABALLERO SALABERRY — Apellidos

Miguel Carmelo — Nombres

DOCUMENTOS: C/C. L.A.A. 15.015 — Serie / Nº

C/I. 24.043 Río Negro — Nº / Dpto.

OTROS DOC. ..... — Pasaporte / Lib. Enrol. / etc.

NACIMIENTO: 43 años en 1982.- — Fecha / Lugar

DOMICILIO: Brasil 3334 — Calle / Nº

Fray Bentos — Teléf. / Ciudad o Localidad

PROFESION U OCUPACION: Escribano

LUGAR: Partido Nacional

CARGO: .....

IDEOLOGIA POLITICA: Carmelo Salaberry Nov/982

CLASIFICACION: CONVENCIONAL

DATOS COMPLEMENTARIOS: Casado — Est. Civil / Cónyuge / Hijos

Otros familiares

[redacted]

Fecha	Documentos	027195 ANTECEDENTES A REGISTRAR	F-2
13/1/83	23691/034.	Electo la Fórmula del Organo Deliberante Nacional del Partido por el Departamento de Río Negro. Hoja de Votación L.A.H de acuerdo al resultado de las Elecciones Internas de los Partidos Políticos habilitados, efectuadas el 28-XI-82. — Eval. A-1 (36).	

SERVICIO DE INFORMACION DE DEFENSA
Dep. 1

027196 (5)

Confeccionado el .....

VARIOS

FOTO

Apellidos CABALLERO

Nombres Milton

Fecha de Nacimiento .....

Lugar de Nacimiento .....

Est. Civil .....

Cred. Cívica ..... Céd. Identidad .....

Otros Documentos .....

Ocupación .....

Padre .....

Madre .....

Domicilio ..... Ciudad .....

Otros datos .....

22672

CHIESA Hnos. Ltda - 8.000 - 3 - 72

FICHA COMPLEMENTARIA

12

DOCUMENTO		027196 ANTECEDENTES
Fecha	Origen	
2/4/69	75-1214 "EL POPULAR"	-Su nombre figura en una lista de sestituidos del Banco de Seguros del Estado en el marco de las Medidas Prontas de Seguridad en abril de 1969 "PP"

Fs 1

MINISTERIO DE DEFENSA NACIONAL

S. I. D. 027197-3

Dep. 1

Sub-Secc. [redacted]

Ficha Nº____ Confec. 21/4/73

CABALLERO de FERNANDEZ (Apellidos) Nélida (Nombres)

DOCUMENTOS: C/C.____ (Serie / Nro.) C/I____ (Nro. / Dpto.)

OTROS DOC.____ (Pasaporte / Lib. Enrol. / etc.)

NACIMIENTO:____ (Fecha / Lugar)

DOMICILIO: B. de Bengoa 422 (Calle / Nro. / Teléf.) San José (Ciudad o Localidad)

PROFESION U OCUPACION:____

LUGAR:____ CARGO:____

IDEOLOGIA POLITICA:____ CLASIFICACION:____

DATOS COMPLEMENTARIOS: Esposa del sedicioso Duncan FERNANDEZ.-(I).- (Est. Civil / Cónyuge / Hijos)

Ot[redacted]

Fecha	Documentos	027197 ANTECEDENTES A REGISTRAR
30/I/973	D. 101 hoja 3	Permanecía detenido, siendo liberado el 17/V/972 del Bn.I.6 por disposición del Comando de la Unidad.-(J).-
1/8/73	D.2077 PEI RM2 (GG).	
24/1/1974	Doc.0095 P.P.I.	= Se constató que concurrió a visitar al sedicioso Edgardo Alberto LALANNE DOMINI, luego de que el mismo fuera liberado bajo el régimen de "libertad" Vigilada" en el mes de Nov/1973.- Se comprobó también, la concurrencia al domicilio de esta persona, de familiares de sediciosos que se encuentran detenidos en San José y varios elementos de izquierda.- Indica (I).- ((C.C))
.1.74.	Doc.4499.	
PP.I.No.	11/973.	- Idem doc.anterior. (Y).

MINISTERIO DE DEFENSA NACIONAL

S. I. D.

027198-1

6 MAR. 1973

Dep. I Secc. I

Sub - Secc. G

Ficha Nro.____ Confec.____

CABALLERO Nelly Isabel

Apellidos Nombres

DOCUMENTOS: C/C.____ C/I.____

Serie Nro. Nro. Dpto.

OTROS DOC. ____

Pasaporte Lib. Enrol. etc.

NACIMIENTO: ____

Fecha Lugar

DOMICILIO: ____

Calle Nro. Telef. Ciudad o Localidad

PROFESION U OCUPACION: ____

LUGAR: ____ CARGO: ____

IDEOLOGIA POLITICA: ____ CLASIFICACION: ____

DATOS COMPLEMENTARIOS: ____

Est. Civil Conyuge Hijos

[redacted]

Otros familiares

027198

Fecha	Documentos	ANTECEDENTES A REGISTRAR
17.7.74	1778	Gestor de la solicitud de reafiliación de la Asociación de Funcionarios Administrativos y de Servicio Escolares de Lavalleja ante el Ministerio de Trabajo. (K)

MINISTERIO DE DEFENSA NACIONAL
S. I. D.

027199-9

Dep. I Secc. I
Sub-Secc. G
Ficha No. [illegible] Cont. [illegible]

1969

CABALLERO — Nelson
Apellidos — Nombres

DOCUMENTOS: C/C ..... C/I .....
Serie — No. — No — Dpto.

OTROS DOC.: .....
Pasaporte — Lib. Enrol. — etc.

NACIMIENTO: .....
Fecha — Lugar

DOMICILIO: .....
Calle — No. — Telef. — Ciudad o Localidad

PROFESION U OCUPACION: .....

LUGAR: ..... CARGO .....

IDEOLOGIA POLITICA ..... CLASIFICACION .....

DATOS COMPLEMENTADIOS .....

Est. Civil [redacted] Conyupe — Hijos

Otros Familiares

027199

FECHA	DOCUMENTOS	ANTECEDENTES A REGISTRAR
64.B.	22.D.2. 31-1-64	Intervino en la huelga de los Municipales de Lavalleja.

SERVICIO DE INFORMACION DE DEFENSA
Dep. 1

027200-5

81

Confeccionado el 21.10.72.

VARIOS

FOTO

Apellidos CABALLERO de LEAL

Nombres Nilda

Fecha de Nacimiento

Lugar de Nacimiento

Est. Civil

Cred. Cívica Céd. Identidad

Otros Documentos

Ocupación

Padre

Madre

Domicilio Ciudad

Otros datos

[redacted]

CHIESA Hnos. Ltda. - 8.000 - 3 - 72

FICHA COMPLEMENTARIA

12

DOCUMENTO Fecha	Origen	027200 ANTECEDENTES
1971.	Lista 606 P.Mov.Just.	Candidato como 2do.suplente del 16o.titular a la Cámar de Representantes,por el Dpto.de Montevideo.- (W).

29.6.76.- (S).-

F5

JUNTA DE COMANDANTES EN JEFE
S. I. D.

027201-3

Dep. I Secc. I
Sub Secc. A/N
Ficha Nro. ____ Confec. ____

CABALLERO RODRIGUEZ (Apellidos) — Nilbia (Nombres)

DOCUMENTOS: C/C BVA 22198. (1) C/I. 1.1[illegible].986.- (Serie / Nro. / Nro. / Dpto.)

OTROS DOC. ____ (Pasaporte / Lib. Enrol. / etc.)

NACIMIENTO: 21 años (1967) (Fecha) — Uruguay (Lugar)

DOMICILIO: Carlos María Ramírez e/ V. Y. Pinzón y Ameghino MDEO (2)
(Calle / Nro. / Telef. / Ciudad o Localidad)

PROFESION U OCUPACION: Estudiante de la Universidad del Trabajo

LUGAR: ____ CARGO: ____

IDEOLOGIA POLITICA: Comunista CLASIFICACION: ____

DATOS COMPLEMENTARIOS: Soltera
(Est. Civil / Cónyuge / Hijos)

[redacted]
Otros familiares

027201

Fecha	Documentos	ANTECEDENTES A REGISTRAR
8.1.76	D-0001	Afiliada al P. Comunista Nº 30264, fecha de ingreso 31.12.67.- Microfilm incautado a RODNEY ARISMENDI.- Eval. B-2.- (S).-
9/X/68 Parte 236	B-72-D37	Detenida durante las Medidas Prontas de Seguridad por proferir insultos contra el Gobierno y las autoridades policiales.- (S).-

J. C. J. 027201

Dpto. 1

Apellidos CABALLERO RODRIGUEZ

Nombres Nibia o Nilbia.

Documentos BVA 22198 - C.I. 1.144.986½

Ant, Secc: A [x] B [ ] C [ ] D [ ] E [ ] G [ ] V [ ]

Secreto

027201 **ANTECEDENTES**

8/1/76.- Doc. 0001 (S).-

~~9/10/68 B-72 D-37 (S).-~~

J. C. J.

Dpto. 1 027201

Apellidos CABALERO RODRIGUEZ

Nombres Nibia

Documentos: Af. al P.C.No.: 30264

Ant, Secc.	A	B	C	D	E	G	V
	X						

Secreto

027201

ANTECEDENTES

8.1.76 - Doc. 0001 - Eval. B - 2 (J)

Oriental 20 años

Fecha de Ing.: 31.12.67

Carlos Ma. Ramírez 526 V.Y.Pinzón y Ameghi
no.- Montevideo.-

BVA 22198

Estudiante.-

SERVICIO DE INTELIGENCIA
División I
(Seguridad)

MINISTERIO DE DEFENSA NACIONAL
SERVICIO DE INFORMACIONES DE DEFENSA

M / F

027202-1 55

Sección A. F1
Act. Ant. Nac.
Ficha N[redacted]

Foto

Nombres y Apellidos: CABALLERO SENA Norma

Fecha de Nacimiento: .....

Lugar de Nacimiento: .....
(País - Ciudad o Localidad - etc.)

Cred. Civ.: Serie ..... N.º ..... Ced. Identidad: .....

Otros documentos: Pasaporte uruguayo común No.34.761.
(Pasaporte - Libreta Enrolam. - etc.)

Domicilio: Coronel Brandzen No.2273.-
(Ciudad o Localidad) (Calle) (N.º) (Telef.)

Filiación

Edad Aparente ..... Color del Cutis .....

Color del Cabello ..... Estatura Aproximada .....

Complexión ..... Aspecto Social .....

Señas particulares .....

.....

Ficha confeccionada en MONTEVIDEO el julio 3 de 1962.-

[redacted]

027202

F2

ACTIVIDADES

(1) Laborales: Profesión _____ Lugar de trabajo _____

Cargo _____ Antigüedad _____

Otras Actividades _____

(2) Políticas: Ideología COMUNISTA Actuación _____

Antecedentes _____

Antecedentes familiares _____

(3) Sociales: Estado Civil _____ Religión _____ Figuración _____

Grado Instrucción _____ Lugares que frecuenta _____

(4) Económicas: Situación _____ Capital aprox. _____ Vehículo _____
marca y N.o

Otros datos _____

Datos Complementanios _____

Apreciación Personal Gral. _____

NORMA FICHA COMPLEMENTARIA CABALLERO SENA.- 183

Documento		027202 Antecedentes
Fecha	Origen	
3.Jul.63.-	Inf.Div.Seg.	-Castrista, caracterizada por su actividad.-
1.Dic.963.-	L.P.J.P.M.-	-Regresó al País el 30-Dic-963, por avión de Air France, embarcada en París.- Su pasaporte indica que estuvo en Rusia y en Cuba.- En el mismo avión también llegaron otros activistas de nacionalidad argentina.-
30-IV-964	B-76-D-106	Partió de Cuba con destino a México en diciembre de 1962 y partió de Chile con destino a Cuba en el año 1963.-
21.3.73	Doc. 421.	-Becada por la O.P.S. (O.M.S.), para realizar estudios en Chile.-(W) Eval.B-2 (MM).-
[illegible]	[illegible]	[illegible]
(IL) 9-1-75	Doc. 09	Desde febrero de 1962 al 16/11/64 hizo diversos vaijes a México, Chile, la URSS y Cuba. Evaluación B-2 (BB)

FICHA COMPLEMENTARIA

Documento		027202 Antecedentes	fs 2
Fecha	Origen		
26.11.71	"MARCHA"(Pag.28)	"Firmante de un Manifiesto de Adhesión de Médicos al "Frente Amplio".(KK).-	
16.5.74	Doc.1072	Indica lo mismo que lo anterior.(KK).-	

02.7203 9 fs/ [redacted]

SERVICIO DE INTELIGENCIA

MINISTERIO DE DEFENSA NACIONAL
SERVICIO DE INFORMACION DE DEFENSA

M/F

[redacted]

FOTO

Fecha Montevideo, 12 de junio de 1955.-

Ficha N.º [redacted]-

Nombre CABALLERO, Olga.

Nacionalidad

Profesión o actividad

Lugar de nacimiento

Documentos que posee

Domicilio Teléf.

FILIACION

Edad aparente color del cutis de los cabellos estatura aspecto social señas particulares

[redacted]

027203

	Fecha	Contenido
1)	15.V.953.-	Justicia

Lugares donde frecuenta

afiliado a

actividad política y donde actúa

COMUNISMO.

Antecedentes policiales

vehículos que posee o que guía

nombre y número de

personas que forman su familia

DATOS COMPLEMENTARIOS

1) Desafía a otros comunistas a lograr nuevos suscriptores de Justicia.-

2.503-5-XII-51

29.6.76.-

JUNTA DE COMANDANTES EN JEFE

S. I. D.

027204-7

Dep. I Secc. I

Sub Secc. A/N

Ficha Nro. ____ Confec. ____

CABALLERO — Olga C.

Apellidos — Nombres

DOCUMENTOS: C/C ____ C/I. ____

Serie Nro. Nro. Dpto.

OTROS DOC. ____

Pasaporte Lib. Enrol. etc.

NACIMIENTO: ____

Fecha Lugar

DOMICILIO: ____ MDEO.

Calle Nro. Teléf. Ciudad o Localidad

PROFESION U OCUPACION: ____

LUGAR: ____ CARGO: ____

IDEOLOGIA POLITICA: Comunista CLASIFICACION: ____

DATOS COMPLEMENTARIOS: ____

Est. Civil Cónyuge Hijos

Otros familiares

027204

F-2

Fecha	Documentos	ANTECEDENTES A REGISTRAR
8.1.76	D-0001	Afiliada al P. Comunista, fecha de ingreso 20.11.52.- Microfilm incautado a RODNEY ARISMENDI.- Eval. B-2.- (S).-
		10/5/78.- Se hizo Memo (A) 1024/978 para el Dpto.II (E-2) del E.M.E. (SS)-
13.5.82.	D.14818	Afiliada al Partido Comunista con el Nro. 3046 desde el 20/XI/952, según material incautado a raíz de la detención de Rodney Tibaldo Arismendy el 8/V/74: 5/IX/978: Ampliando anotación de fecha 18/VII/75, se establece que es 1ra. Secretaria de Finanzas del Partido Comunista, según material incautado por OCOA, en Feb/76, "Operación Morgan".- Eval.B-2.-(FE)

J. C. J.

Dpto. 1

02 72 04

Apellidos CABALLERO

Nombres Olga C.

Documentos: Af. al P.C.No.: 3046

Ant, Secc.	A	B	C	D	E	G	V
	X						

Secreto

027204 ANTECEDENTES

8.1.76 - Doc. 0001 - Eval. B - 2 (J)

Fecha de Ing.: 20.11.52

FSA

JUNTA DE COMANDANTES EN JEFE

S. I. D.

027205 -4

Dep. I Secc. I

Sub Secc. A/N

Ficha Nro. _____ Confec. _____

CABALLERO ESPINOSA — Olga Esther

Apellidos — Nombres

DOCUMENTOS: C/C BVA 15878 C/I. _____

Serie Nro. Nro. Dpto.

OTROS DOC. _____

Pasaporte Lib. Enrol. etc.

NACIMIENTO: _____

Fecha Lugar

DOMICILIO: _____

Calle Nro. Teléf. Ciudad o Localidad

PROFESION U OCUPACION: _____

LUGAR: _____ **CARGO:** _____

IDEOLOGIA POLITICA: _____ **CLASIFICACION:** _____

DATOS COMPLEMENTARIOS: _____

Est. Civil Cónyuge Hijos

[redacted]

Otros familiares

027205

F.2

Fecha	Documentos	ANTECEDENTES A REGISTRAR
25 SET. 1978	1196	- Delegado de Mesa por las listas no presentó , en las elecciones nacionales del año 1971 , por el Departamento de Montevideo . Circuito Nº. M.E.176a. (J)

Fs 1

22 ENE. 1979

JUNTA DE COMANDANTES EN JEFE 027206-2 Dep. I Secc. I

S. I. D. Sub Secc. A/N

Ficha Nro. _____ Confec. _____

CABALLERO BEYRAUBE — Apellidos

Omar Angel — Nombres

DOCUMENTOS: C/C AKB 5196 — Serie Nro. — C/I. _____ — Nro. Dpto.

OTROS DOC. _____ — Pasaporte Lib. Enrol. etc.

NACIMIENTO: _____ — Fecha Lugar

DOMICILIO: _____ — Calle Nro. Teléf. Ciudad o Localidad

PROFESIÓN U OCUPACION: _____

LUGAR: _____ **CARGO:** _____

IDEOLOGIA POLITICA: _____ **CLASIFICACION:** _____

DATOS COMPLEMENTARIOS: _____

Est. Civil [redacted] Cónyuge Hijos

Otros familiares

027206

Fecha	Documentos	ANTECEDENTES A REGISTRAR
25 SET 1978		= Delegado de Mesa por las listas 90.- , en las elecciones nacionales del año 1971, por el Departamento de Montevideo.- . Circuito Nº. 222.- .- (0112) (V)

JUNTA DE COMANDANTES EN JEFE
S. I. D.

027207-0

Dep. I | Sub. Secc. | Secc. I

Ficha N.º ..... Confec. .....

CABALLERO VILLAREAL (1) — Apellidos
OVIDIO MARIO — Nombres

DOCUMENTOS: C/C PBA Nº9810 (2) — Serie / N.º
C/I. 11.500 — N.º / Dpto.

OTROS DOC. — Pasaporte / Lib. Enrol. / etc.

NACIMIENTO: 12.9.936 en Trinidad (3) — Fecha / Lugar

DOMICILIO: Artigas Nº287 Trinidad (4) — Calle / N.º / Teléf. / Ciudad o Localidad

PROFESION U OCUPACION: Rematador (5)

LUGAR: CARGO:

IDEOLOGIA POLITICA: CLASIFICACION:

DATOS COMPLEMENTARIOS: Casado con CLARA DELIA GOMEZ (6)
Est.Civil / Cónyuge / Hijos

Otros familiares

Fecha	Documentos	077207 ANTECEDENTES A REGISTRAR	5-2
8.7.82	D.16673	"EL PAIS" del 8.7.82 publica una SOLICITADA donde el compareciente expresa no haber autorizado la inclusión de su nombre en un comunicado de MARCHA del 7/10/60 en el que se le sindica como integrante del Comité de Apoyo a la revolución cubana. Asimismo expresa su adhesión al régimen Democrático Republicano del País. (MB)	
24.12.82	.....	Memo(A)Nº3133/82 para el Dpto.II del EME.-(i)	
17.12.82	D.23076	-Indica (1 al 5).-(i).-	

027208-8

Fol

JUNTA DE COMANDANTES EN JEFE

S. I. D.

Dep. I Secc. I

Sub Secc. A/N

Ficha Nro. ____ Confec. 6.VII.76

CABALLERO (Apellidos) Pablo Antonio (Nombres)

DOCUMENTOS: C/C ____ (Serie / Nro.) C/I. ____ (Nro. / Dpto.)

OTROS DOC. ____ (Pasaporte / Lib. Enrol. / etc.)

NACIMIENTO: 55 años (Fecha) R.O.U. (Lugar)

DOMICILIO: Av. Piria s/n Piriápolis (Calle / Nro.) ____ (Teléf.) Dpto. MALDONADO. (Ciudad o Localidad)

PROFESION U OCUPACION: Construcción

LUGAR: ____ CARGO: ____

IDEOLOGIA POLITICA: Comunista CLASIFICACION: ____

DATOS COMPLEMENTARIOS: ____ (Est. Civil / Cónyuge / Hijos)

Otros [redacted]

027208

Fig 2

Fecha	Documentos	ANTECEDENTES A REGISTRAR
8.I.76.	Doc.0001.	- Afiliado al P.Comunista el 25.05.63. con el No.19621.(Microfilm incautado a RODNEY ARISMENDI). Eval: B - 2. (Y). ≐

F.B

J. C. J.

Dpto. 1

31 AGO. 1976

027208

Apellidos CABALLERO

Nombres Pablo Antonio

Documentos: Construcción. AFIL.P.C.No.19621.

Ant, Secc: A B C D E G V

XXX ☐ ☐ ☐ ☐ ☐ ☐

Secreto

027208

ANTECEDENTES

8.I.976. Dec.0001.(Y).-

Fecha ing: 25.5.63.

Oc.55 años.

Dom: Piria s/n Piriápolis. Dpto.Maldonado.

Eval: B - 2.

SERVICIO DE INFORMACION
DE DEFENSA
Dep. I

027208

..... Sección
Act. Ant. Nac.
Ficha Nº .....

Nombres y Apellidos: CABALLERO, Pablo Antonio.

Fecha de Nacimiento: _____

Lugar de Nacimiento: _____
(País - Ciudad o Localidad - etc.)

Cred. Cív.: Serie _____ Nº _____ Ced. Identidad: _____

Otros documentos: _____
(Pasaporte — Libreta Enrolam. — etc.)

FOTO

Domicilio: _____
(Ciudad o Localidad) (Calle) Nº Teléf.

Filiación

Edad aparente _____ Color del Cutis _____

Color del Cabello _____ Estatura Aproximada _____

Complexión _____ Aspecto Social _____

Señas particulares _____

Ficha confeccionada en Montevideo [redacted] de mayo de 1967.

027208

F 16

ACTIVIDADES

(1) **Laborales:** Profesión _____ Lugar de trabajo _____

Cargo _____ Antigüedad _____

Otras Actividades _____

(2) **Políticas:** Ideología FIDELISTA Actuación _____

Antecedentes _____

Antecedentes familiares _____

(3) **Sociales:** Estado Civil _____ Religión _____ Figuración _____

Grado Instrucción _____ Lugares que frecuenta _____

(4) **Económicas:** Situación _____ Capital aprox. _____ Vehículo _____
marca y Nº

Otros datos _____

Datos Complementarios _____

Apreciación Personal Gral. _____

FICHA COMPLEMENTARIA 027208 72

Documento		ANTECEDENTES
Fecha	Origen	
ño 1966.	Lists "FIDEL" Maldonado.- 4001.-	Figura como 106o.Titular a la Junta Departamental de Maldonado, en las listas del "Frente Izquierda de Liberación" en las Elecciones Nacionales del corriente año.-

027209-6

FCA

JUNTA DE COMANDANTES EN JEFE

S. I. D.

Dep. I Secc. I

Sub Secc. A/N

Ficha Nro. ____ Confec. VII.76

CABALLERO (Apellidos) Pedro (Nombres)

DOCUMENTOS: C/C F.B.A. 2933 (Serie / Nro.) C/I. ____ (Nro. / Dpto.)

OTROS DOC. ____ (Pasaporte / Lib. Enrol. / etc.)

NACIMIENTO: 36 años (Fecha) R.O.U. (Lugar)

DOMICILIO: Joanicó (Calle) ____ (Nro.) ____ (Teléf.) Dpto. CANELONES. (Ciudad o Localidad)

PROFESION U OCUPACION: Jornalero

LUGAR: ____ CARGO: ____

IDEOLOGIA POLITICA: Comunista CLASIFICACION: ____

DATOS COMPLEMENTARIOS: ____ (Est. Civil / Cónyuge / Hijos)

[redacted] (Otros familiares)

027209

F-2

Fecha	Documentos	ANTECEDENTES A REGISTRAR
.I.976.	Doc.0001.	- Afiliado al P.Comunista el 12.03.63.con el No.19373.= (Microfilm incautado a RODNEY ARISMENDI). Eval: B - 2. (Y).

J. C. J.
Dpto. 1

027209

10 SET. 1976

Apellidos CABALLERO

Nombres Pedro

Documentos: Afiliado al P.C.Nº 19373

Ant, Secc: A B C D E G V

[X] [ ] [ ] [ ] [ ] [ ] [ ]

Secreto

027209 **ANTECEDENTES**

Fecha de Ing.: 12.03.63

Oriental 36 años

Joanicó - Dpto. Canelones

FBA 2933

Jornalero

~~8.1.76 - Doc. 0001 - Eval.: B - 2 (J)~~

F-1

027210-4

JUNTA DE COMANDANTES EN JEFE

Dep. I Secc. I

Sub Secc. A/N

Ficha Nº ____ Confec. 9/11/81

S. I. D.

CABALLERO — Apellidos

RAMON — Nombres

DOCUMENTOS: C/C ____ Serie ____ Nº ____ C/I. ____ Nº ____ Dpto.

OTROS DOC. ____ Pasaporte ____ Lib. Enrol. ____ etc.

NACIMIENTO: ____ Fecha ____ Lugar

DOMICILIO: ____ Calle ____ Nº ____ Teléf. ____ Ciudad o Localidad

PROFESION U OCUPACION: ____

LUGAR: ____ CARGO: ____

IDEOLOGIA POLITICA: ____ CLASIFICACION: ____

DATOS COMPLEMENTARIOS: ____ Cónyuge ____ Est. Civil ____ Hijos

Otros [redacted]

027210 fs-2

Fecha	Documentos	ANTECEDENTES A REGISTRAR
19/2/79	D.0274/79	-Afiliado al Partido Comunista con el Nº 12505, según material incautado por O.C.O.A. "Operación Morgan".-Eval.A-1.-
22/7/81 Nº593/81 Secc.19a.	C.H.C.P. INGRESO Mdeo.	-29/10/81: En la fecha se contestó dicha Constancia a nombre de CABALLERO VARELA, Ramón Angel, con el antecedente anteriormente registrado para Ingreso en la I.M.M.; no pudiéndose establecer si el mismo corresponde a dicha persona.-(BC).-

Imp. Nacional 716/79

FC1

JUNTA DE COMANDANTES EN JEFE 027211-2 Dep. I Secc. I

S. I. D. Sub Secc. A/N

Ficha Nº ____ Confec. 9/11/81

CABALLERO VARELA (Apellidos) / RAMON ANGEL (Nombres)

DOCUMENTOS: C/C BVB 19913 (Serie / Nº) C/I. 1.180.395 (Nº / Dpto.)

OTROS DOC. ____ (Pasaporte / Lib. Enrol. / etc.)

NACIMIENTO: 9/3/947 (Fecha) Tacuarembó- R.O.U. (Lugar)

DOMICILIO: Fray Escarza 540 (Calle / Nº / Teléf. / Ciudad o Localidad)

PROFESION U OCUPACION: Parrillada sita en J.H.Ressig esq. Itapua

LUGAR: ____ CARGO: ____

IDEOLOGIA POLITICA: ____ CLASIFICACION: ____

DATOS COMPLEMENTARIOS: ____ Casado ____ (Cónyuge / Est. Civil / Hijos)

Hijo de: Cipriano y María Gerónima

Otros fam[illegible]

027241

Fecha	Documentos	ANTECEDENTES A REGISTRAR
22/7/81 Nº593/81 Secc.19a.	C.H.C.P. Ingreso Idem.	29/10/81: En la fecha se contestó dicha Constancia a nombre del causante, con antecedentes que se registran a nombre de CABALLERO, Ramón, no pudiéndose establecer si los mismos le corresponden.-(BC)

MINISTERIO DE DEFENSA NACIONAL
S. I. D.

027212 D

Dep. I Secc. I
Sub - Secc. G
Ficha Nro. ____ Confec. ____

CABALLERO (Apellidos) RAQUEL (Nombres)

DOCUMENTOS: C/C ____ (Serie / Nro.) C/I. ____ (Nro. / Dpto.)

OTROS DOC. ____ (Pasaporte / Lib. Enrol. / etc.)

NACIMIENTO: ____ (Fecha / Lugar)

DOMICILIO: ____ (Calle / Nro. / Teléf. / Ciudad o Localidad)

PROFESION U OCUPACION: ~~Profesora~~

LUGAR: ____ CARGO: ____

IDEOLOGIA POLITICA: ____ CLASIFICACION: ____

DATOS COMPLEMENTARIOS: ____ (Est. Civil / Conyuge / Hijos)

[redacted]

Otros familiares

027212

Fecha	Documentos	ANTECEDENTES A REGISTRAR
26-2-71	B.77-1 Ev1, F-3	Figura en una nómina de Profesores de Enseñanza Secundaria (Afiliados a la Gremial de Profesores de Montevideo y Federación Nacional de Profesores) vinculados a actividades de proselitismo y agitación subversiva o simpatizantes de las mismas, (en los años 1965/66/67/68.- (M).-

1941 / 82	- POSEE ANTECEDENTES EN EL CO.NA.E.-
PAG. 840	EVAL - A - 1. Ec? INDICA ( ) ( ) ( )

JUNTA COMANDANTES EN JEFE
Dep. 1

027213-8

Confeccionado el 27 AGO. 1976

VARIOS

FOTO

Apellidos: CABALLERO FERNANDEZ

Nombres: Raquel Beatriz

Fecha de Nacimiento: 23 años en 1976.

Lugar de Nacimiento: Uruguay

Est. Civil: Casada

Cred Cívica: ..... Céd. Identidad: 256.396

Otros Documentos: .....

Ocupación: Empleada

Padre: .....

Madre: .....

Domicilio: Azarola 6496.(Melilla) Ciudad: MONTEVIDEO.-

Otros datos: .....

IMP. CHIESA Hnos. Ltda. 3.00.- 5 - 76

027213

FICHA COMPLEMENTARIA

DOCUMENTO		ANTECEDENTES
Fecha	Origen	
10.5.76 JPM PD 07.00	Doc.0621 a 07.00	- Detenida el 18.4.76, en averiguación al arribar al puerto metropolitano procedente de la ciudad de B. Aires por no portar documentos (C.I.) los que los había extraviado en esa ciudad, llevando solamente un permiso consular justificativo de su persona. Indagada manifestó que los documentos le fueron hurtados en un ómnibús en la ciudad de B. Aires. Posteriormente aclarada su situación recuperó su libertad. Es de destacar que este caso se reitera cotidianamente con personas que arriban desde la vecina orilla.- (SS)-

027214-6 F1

SERVICIO DE INFORMACION
DE DEFENSA
Dep. 1

Confeccionado el 20.7.73.

VARIOS

FOTO

Apellidos CABALLERO FLORES

Nombres Raul Leonel

Fecha de Nacimiento 20 años.

Lugar de Nacimiento Uruguay

Est. Civil Soltero

Cred. Civica _____ Céd. Identidad 1.252.341.

Otros Documentos _____

Ocupación Estudiante del liceo No.10.
Empleado de la Junta Departamental.

Padre _____

Madre _____

Domicilio Amazonas Nro.1731. Ciudad _____

Otros datos _____

[redacted]

Imp. CHIESA Hnos. Ltda. 4.000 - 11 - 72

FICHA COMPLEMENTARIA

DOCUMENTO		ANTECEDENTES
Fecha	Origen	
18.8.72.	Doc. 2585.	-Junto a Lilian Edel Laña Bianchi, integrarían un grupo de estudiantes revoltosos, los cuales pasarían informaciones a sediciosos.- -En el año 1970, militó en la U.C.E.D. (Unión de Cooperativas Estudiantiles demócratas), agrupación ésta que tuvo centro de operaciones en el liceo Nº.10. En el ambiente estudiantil se le situa en la "Línea reeleccionista".- (W).

Fol

JUNTA DE COMANDANTES EN JEFE

S. I. D.

027215 3 Dep. I Secc. I

Sub Secc. A/N

Ficha Nro. ____ Confec. 5.VII.76

CABALLERO de ... (Apellidos) Renée (Nombres)

DOCUMENTOS: C/C ____ (Serie) ____ (Nro.) C/I. ____ (Nro.) ____ (Dpto.)

OTROS DOC. ____ (Pasaporte) ____ (Lib. Enrol.) ____ (etc.)

NACIMIENTO: 17 años (Fecha) R.O.U. (Lugar)

DOMICILIO: Barrio Romero Las Delicias (Calle) ____ (Nro.) ____ (Teléf.) MINAS (Ciudad o Localidad)

PROFESION U OCUPACION: Labores.

LUGAR: ____ CARGO: ____

IDEOLOGIA POLITICA: Comunista CLASIFICACION: ____

DATOS COMPLEMENTARIOS: ____

Est. Civil [redacted] Cónyuge Hijos

Otros familiares

027215

Fecha	Documentos	ANTECEDENTES A REGISTRAR
8.I.976.	Doc.0001.	- Afiliada al P.Comunista el 22.09.66.(Microfilm.incautado a RODNEY ARISMENDI).Eval: B - 2. (Y).=

J. C. J. 027215 F2 SET. 1976

Dpto. 1

Apellidos CABALLERO de

Nombres Renée

Documentos Ciudad MINAS. AFIL.P.Comunista

Ant, Secc: A B C D E G V

☒ ☐ ☐ ☐ ☐ ☐ ☐

Secreto

027215 **ANTECEDENTES**

8.I.976. Doc.0001.(Y).=

~~Fecha ing: 22.9.66.~~

Or.17 años.

Dom: Brio. -Romero. Las Delicias. Minas.

Eval: B - 2.

FSA

JUNTA DE COMANDANTES EN JEFE **G.** Dep. I Secc. I

S. I. D. 027216-1 Sub Secc. A/N

Ficha Nº ____ Confec. 22.12.81

GABALLERO de PIEO — Renée

Apellidos — Nombres

DOCUMENTOS: C/C _____ C/I. _____

Serie Nº Nº Dpto.

OTROS DOC. _____

Pasaporte Lib. Enrol. etc.

NACIMIENTO: _____

Fecha Lugar

DOMICILIO: _____

Calle Nº Teléf. Ciudad o Localidad

PROFESION U OCUPACION: _____

LUGAR: _____ **CARGO:** _____

IDEOLOGIA POLITICA: _____ **CLASIFICACION:** _____

DATOS COMPLEMENTARIOS: _____

Cónyuge Est. Civil Hijos

Otros [redacted]

027210

Fecha	Documentos	ANTECEDENTES A REGISTRAR
17.9.81. 79	Doc. 7943	Figura con el Nro.11 en la Comisión Directiva por la Lista Nro. 4, (la más representativa del Funcionariado Portuario) en las futuras elecciones de la Asociación de Funcionarios Portuarios.- Según Informe elavorado con fecha 30.5.79.- Eval. -3.-(FS)

JUNTA DE COMANDANTES EN JEFE

S. I. D.

027217-9

Dep. I [redacted] Secc. I

Sub [redacted] V/N

Ficha Nº ..... Confec. 9.3.83

CABALLERO — Apellidos

Rita — Nombres

DOCUMENTOS: C/C. ..... Serie ..... Nº ..... C/I. ..... Nº ..... Dpto.

OTROS DOC. ..... Pasaporte ..... Lib. Enrol. ..... etc.

NACIMIENTO: ..... Fecha ..... Lugar

DOMICILIO: ..... Calle ..... Nº ..... Teléf. ..... Ciudad o Localidad

PROFESION U OCUPACION: .....

LUGAR: ..... CARGO: .....

IDEOLOGIA POLITICA: ..... CLASIFICACION: .....

DATOS COMPLEMENTARIOS ..... Est. Civil ..... Cónyuge ..... Hijos

..... Otros familiares

[redacted]

Fecha	Documentos	027217 ANTECEDENTES A REGISTRAR	F-2
9.3.83	21726/82	-Es una de los Directores que integran la plana de autoridades de la Iglesia Adventista en el Dpto. de Cerro Largo, dependiente de la Iglesia Central en la C.de Montevideo.-Eval:A-2(AD)	

MINISTERIO DE DEFENSA NACIONAL

S. I. D.

027218-7 Dep. 1 Sec. 1

Sub - Secc. A/N

Ficha Nro.____ Confec. 4.6.73

PE 1

CABALLERO — Apellidos

Roberto — Nombres

DOCUMENTOS: C/C.____ (Serie / Nro.) C/I.____ (Nro. / Dpto)

OTROS DOC.____ (Pasaporte / Lib. Enrol. / etc.)

NACIMIENTO:____ (Fecha / Lugar)

DOMICILIO:____ (Calle / Nro. / Telef. / Ciudad o Localidad)

PROFESION U OCUPACION: Militar esta en la Escuela o CIM

LUGAR:____ CARGO:____

IDEOLOGIA POLITICA:____ CLASIFICACION:____

DATOS COMPLEMENTARIOS:____ (Est. Civil / Cónyuge / Hijos)

Otros familiares

Fecha	Documentos	ANTECEDENTES A REGISTRAR
21.6.72 5.8.72	2062 2316	En declaraciones de Mirta B. PIRIZ BARREIRO DE PEREIRA, esposa de Jorge E. PEREIRA MENA, indica que este militar es amigo o conocido del mencionado en segundo lugar.- (DD)(DD)

027219-5 [redacted]

SERVICIO DE INTELIGENCIA

MINISTERIO DE DEFENSA NACIONAL
SERVICIO DE INFORMACION DE DEFENSA

M / F

[redacted]

C

FOTO

Fecha 5.V.948.

Ficha N.º [redacted] (Rocha-Bn.I.12)

Nombre CABALLERO, Roberto.

Nacionalidad

Profesión o actividad Librero.

Lugar de nacimiento

Documentos que posee

Domicilio 25 Mayo y 18 Julio Teléf.

FILIACION

Edad aparente color del cutis de los cabellos estatura aspecto social señas particulares

[redacted]

Fecha	Contenido
5.V.48	Inf.Bn.I.12

027219

F. 2

Lugares donde frecuenta

afiliado a

actividad política y donde aetúa

Antecedentes policiales

vehículos que posee o que guía

nombre y número de

personas que forman su familia

DATOS COMPLEMENTARIOS

Tiene una librería en 25 de Mayo y 18 de Julio. En una oportunidad a fines de 1945 manifestó que tenía noticias que el partido empezaría a recibir ayuda de la Legación Soviética..-

MINISTERIO DE DEFENSA NACIONAL
S. I. D.

027220-3

Dep. I PE Sec. I
Sub-Secc. A/N
Ficha No. ..... Confec. .....

CABALLERO PACHECO — Alias "DANILO" (1)
Apellidos — Roberto
Nombres

(a) "Petiso" (2)

DOCUMENTOS: C/C AMA 3656 (7) C/I 1.095.595
Serie N.o N.o Dpto.

OTROS DOC. ..... R.F. Serie A 62520(6)
Pasaporte Lib. Enrol. etc.

NACIMIENTO 20 años (1971) 1949 (4) 31.1.51(8)
Fecha Lugar

DOMICILIO: Piedra Alta 1679 Ap. 1 - Nicaragua y Yaguarón (3)
Calle N.o Teléf.

PROFESION U OCUPACION: Bancario (5)

LUGAR: ..... CARGO: .....

IDEOLOGIA POLITICA ..... CLASIFICACION

DATOS COMPLEMENTARIOS Soltero (6)
Est Civil Conyuge Hijos

hijo de: Omar Manuel y Pura (9)
Otros familiares

[redacted]

Fecha	Documentos	027220 ANTECEDENTES A REGISTRAR F-2
.10.71	79/292	-En la fecha se libra solicitud de captura, por presumirse integrante del MLN, ya que al haber tenido un accidente en una motoneta no pudo localizarsele.-(F)
9.10.8[illegible]	1577	-17.1.72 Por Requisitoria Nº,01/72 se reitera su solicitud de captura solicitada, por el Dpto.6 de la D.N.I.I.Presunto integrante del MLN.Conduca una moto ISSO Mat. 2082.Requerido Nº 208.Indica 7.-Eval: -1 (CC)
29/10/71	345/72	El departamento No. 6 de la Dirección Nacional de Información e Inteligencia, solicita su captura por presumirsele integrante del Movimiento de Liberación Nacional(Tupamaros).-(JJ)
16/V/972	J.P.M.P.M.- 1439	Es detenido el 16/V/72 en la finca de Nicaragual425, junto a:LELIA ZUNINO REYES,AGUEDA CARLA ALANIZ, ROBERTO BARBEITO FILIPPONE, ROQUE LEZCANO AMARO, y JUAN PABLO MIRZA.En esta casa se localiza un "berretín" conteniendo importante documentación extremista, así como armas y otros elementos.-(J).
Mayo 1972	D.1868 Carpet.A	-Interviene en un plan fallido de asalto a la Comisaría 2a. en la misma fecha del asalto a la Seccional 27,junto a: Antonio GRASSI (Saúl) - Roberto BARBEITO FILIPONE (Darío) - Annahí CABRERA SUREDA (Alcira) Ramón CLAVIJO (Victor) -Susana Agueda CARLI ALANIZ (La Flaca) - Ricardo DAVINSON (Luis) -Gerardo RIVERO REINOSO (Aldo) -Waldemar CASTRO (Raúl) El día 6 de enero de 1972 interviene en el copamiento y proclama por Radio Sarandí junto con Aldo- Danilo -Raúl -La Flaca,mencionados anteriormente Indica 1 (C.C)
5/7/72.	Doc.2291.	Se encuentra detenido.(Estaba requerido por el S.I.D.con el No.208.(BB).

CABALLERO PACHECO 027220 Roberto 153

FECHA	DOCUMENTOS	ANTECEDENTES A REGISTRAR
20/5/72	Doc.3082 SUMI N.172	Indica lo mismo que el documento J.P.M. P.M.También fueron detenidos:Mabel BENTANCOUR ROTH de OSORIO,Luisa PALERMO CORBO de FERNANDEZ y Carlos Roberto FERNANDEZ CUNHO. (CC)
3/X/72	D.3705.R.D.	Se encuentra detenido,pertenece a la Sub.Cel.10.S.P.- (II) Eval. A-2 (BB).-
30/VI/72	Doc.1910	-Fue retirado de la J.P.M. por personal de [illegible]..-
23.5.72	Doc.1090 JPM PD	Indica lo mismo que el documento 1439 JPM PM y el doc.3082 SUMI 172. Todos l detenidos se encuentran en la D.N.I.I. (C.C.)
31.5.72	Doc.1218 J.P.M. (PD)	Indica lo mismo que el documento anterior.- (CC)..*
4.6.72	Doc.1272 JPM (PD)	Indica lo mismo que el documento anterior,e (CC)
22.2.73 Anexo 2	180 JPM PM	Procesado en Enero de 1973,por los delitos:"Conspiración segu da de actos preparatorios","Asociación para delinquir","Atenta de con circunstancias agravantes","Violencia Privada con circu tancias agravantes","Co autería de tentativa de Rapiña".- (DD)
6/7/72	D.1910 J.P.M.	-Fué retirado junto a varias personas más de la D.N.I.I.,por personal de las FF.A.A.-(C.C)
9/7/73	Doc.1502	Se encuentra recluido en el Est. de Det. No.1.(Libertad).(bb) Eval: A - 2 (Y).

FECHA	DOCUMENTOS	027220 ANTECEDENTES A REGISTRAR
20.5.77	0475	Integra nómina de privados de libertad en el ambito del Ejercito al 6.8.976.- Recluide en el EMIR Nro.1.-(PP).-
5/8/72	D.2441	-Figura en una nómina de sediciosos detenidos en el Reg. Caballería No. 4. Integrante del Grupo MAFALDA.-(U). Indica (2) y (3).
0/5/77	D.0475	6/8/76. Detenido el 16/5/72. Procesado. Eval.A-1.- (1).
7.11.77	Doc.1148	Figura en relación de Recluídos al 13.10.77 en el EMIR.1.-FECHA DE DETENIDO:16.5.72.-JUZGADO: JM.1ra.I.3er.T.-SITUACION JURIDICA:Procesado,Art. 150,132 inc.6o.;344;281 CPO.-Eval.A-1.- (1)
25/I/79 - - - -		Se contestó en Memo. (A) No.3290/78 para la 2da.Div.E.M.N.(PP)
3/V/981.....		-Se contestó por Memo (A) Nº 676/981, para el O.C.O.A. (P)
29/3/77	Doc.0290	.Recluso Nº775.Detenido:16.5.72.MLN. Col.;10 Sector:Militar. Responsabilidad:Resp.de GAF. Actividades comprobadas:Responsable de GAF de la Sub columna B de la columna 10 sector militar interviene en un aprete y asalto a mano armada. Fórmula K:F. Reg.Med.Tipificación:Conspiración-Asociación-Rapiña-Privasión de libertad. Ingresó al EMIR:22.1.73. Juzgado:JMI 2T. Unidad captora:JPM. Indica (4a6). EVAL:A-1. (VM).

FECHA	DOCUMENTOS	097220 ANTECEDENTES A REGISTRAR Fs. 1
16.02.82	D. 5757/7	-Figura en una relacion de la Corte Electoral, de ciudadanos inscriptos en el Registro Civico Nacional, que se encuentran comprendidos en el Art. 1, Literal "B" del Acto Institucional No. 4, con prohibicion de ejercer el derecho de voto. (Procesados por delitos de "Lesa Nacion").Eval.· A-1.(VL) Indica (7) ( )
25.03.82	D.10166/81/ 309.	Fue internado en el C.G.I.O.R. en M.P.S. desde al por .Evaluacion.A-1 (GM) Indica ( ) ( ) ( ) ( ) ( ) ( ) ( ) ( ) ( ).
16.02.82	D.6004/81/ 10	-Se encuentra comprendido en el Art.1o. literal b) del Acto Institucional No.4,por haber sido procesado el 5 / 1 / 973 por los delitos previstos en. C.P.M. C.P.O. 137, 158, 161, 172 inc. 1 y 2, 344, 280, 288 y 289 EVALUACION A-1 (LA)

FECHA	DOCUMENTOS	077220 ANTECEDENTES A REGISTRAR
9.2.83.	D.24324 1°f 089	FECHA DE DETENIDO: 16.5.72, UNIDAD CAPTORA: J.P.M. CONDENADO: 24 años FECHA DE LIBERTAD PROBABLE: 16.6.1996, M.S.E. 1 a 5 años: (23), (24), (21) (22), (31), (32), (15-26), (15-25), (15-54), (15-45), (51-43), (15-46), (15,21) CPO.-Eval.A-1.- (FE)
1.3.83	0036/81 Pag.22	En Consolidado de P.M.E. de fecha 30.11.80 figura como cohdenado el 13.11.80; Juez: 1ra.I.3er.T, Sentencia 1ra.I el 23.7.79 a 17 años de P. y 1 a 3 años de MSP.-Eval.A-1 (GG)
02.09.82	18378/82	- Ficha del E.M.R. 1 establece: Detenido el 22.02.73. Procesado por Art. 137, 150, 171, 172 Inc. 1 y 3, 288, 281, y 344 del C.P.O.. Responsable de un G.A.F.. EVAL B-2 (B)
06.04.83	24746/83	03.03.83-Figura en una relación de detenidos en el E.M.R. 1, procedente de la P.M.E. Detenido el 16.05.72. Pertenece al M.L.N.-EVAL: A-1 (Q)

FECHA	DOCUMENTOS	ANTECEDENTES A REGISTRAR Roberto
6.5.83	26136/83 Pág. 050.	- Figura como uno de los responsables de la Proclama de Radio Sarandí.- Eval: A-2.- (AA).-
	11941 / 82 PAG. 842	- POSEE ANTECEDENTES EN EL CO.NA.E.- EVAL - A-1. (CO) INDICA ( ) ( ) ( )
8.3.84	1002/77 223,225	-1977: Aporta información ya registrada en la ficha, agregando: Ingresó al EMR 1 el 22.1.73 y su conducta en el penal mereció las siguientes sanciones: en los años 1973,74,75, y 76; 65, 104,79 y 58 días de arresto respectivamente. FORM K: F.Reg.Med. Recluso Nº 775. Eval A-1 (BR) Indica (8) y (9)

FECHA	DOCUMENTOS	027220	ANTECEDENTES A REGISTRAR

J. C. J. 027220

Dpto. 1

10 SET. 19[illegible]

Fs. 9

Apellidos CABALLERO

Nombres Roberto

Documentos: Afiliado al P.C. Nº 35555

Ant, Secc: A B C D E G V

X ☐ ☐ ☐ ☐ ☐ ☐

Secreto

027220 **ANTECEDENTES**

Fecha de Ing. : 16.12.68

Oriental 18 años

Piedra Alta 1679/1-G - Galicia y Cerro Largo - Mvdeo.

Asalariado Mecanizada Bco. Pan de Azúcar -ABU- Presentado Ricardo Castelli y Armando H. Lagori.

8.1.76 - Doc. 0001 - Eval. B - 2 (J)

SERVICIO DE INTELIGENCIA
División I
(Seguridad)

MINISTERIO DE DEFENSA NACIONAL
SERVICIO DE INFORMACION DE DEFENSA
M / F
027221-1

Sección «A»
Act. Ant. Nac.
Ficha N[redacted]

Nombres y Apellidos: CABALLERO, Ruben.-

Foto

Fecha de Nacimiento: .....

Lugar de Nacimiento: .....
(País.- Ciudad o Localidad - etc.)

Cred. Civ.: Serie ..... N.º ..... Ced. Identidad: .....

Otros documentos: .....
(Pasaporte - Libreta Enrolam. - etc.)

Domicilio: .....
(Ciudad o Localidad) (Calle) (N.º) (Telef.)

Filiación

Edad Aparente ..... Color del Cutis .....

Color del Cabello ..... Estatura Aproximada .....

Complexión ..... Aspecto Social .....

Señas particulares .....

.....

Ficha confeccionada en Montevideo, el 16 de mayo de 1963.-

027221

ACTIVIDADES

(1) Laborales: Profesión ..... Lugar de trabajo .....

Cargo ..... Antigüedad .....

Otras Actividades .....

(2) Políticas: Ideología Comunista.- ..... Actuación .....

Antecedentes 3er. Suplente del 1er. Titular por el Fidel a las elecciones de 1962, por el Dpto. de Rocha, al Concejo Departamental.-

Antecedentes familiares .....

(3) Sociales: Estado Civil ..... Religión ..... Figuración .....

Grado Instrucción ..... Lugares que frecuenta .....

(4) Económicas: Situación ..... Capital aprox. ..... Vehículo .....
marca y N.o

Otros datos .....

Datos Complementarios .....

Apreciación Personal Gral. .....

Ficha confeccionada el día 1º de noviembre de 1972

FSB

MINISTERIO DE DEFENSA NACIONAL
S. I. D.

027221

Dep. I Secc. I
Sub-Secc. A/N
Ficha Nro. ..... Confec. .....

CABALLERO — Apellidos
Ruben — Nombres

DOCUMENTOS: C/C. ..... Serie ..... Nro. C/I. ..... Nro. ..... Dpto.

OTROS DOC. ..... Pasaporte ..... Lib. Enrol. ..... etc.

NACIMIENTO: ..... Fecha ..... Lugar

DOMICILIO: ..... Calle ..... Nro. ..... Teléf. ..... Ciudad o Localidad

PROFESION U OCUPACION: .....

LUGAR: ..... CARGO: .....

IDEOLOGIA POLITICA: ..... CLASIFICACION: .....

DATOS COMPLEMENTARIOS: ..... Est. Civil ..... Conyuge ..... Hijos

..... Otros familiares

Fecha	Documentos	ANTECEDENTES A REGISTRAR
Nov. 1971.	lista 2001. Lavalleja.	Figura en el 3er. lugar, Suplente del 17º Titular a la Junta Departamental en las Elecciones Nacionales de 1971. (R).

F5

JUNTA DE COMANDANTES EN JEFE
S. I. D.

027222-9 Dep. I Secc. I
Sub Secc. A/N
Ficha Nº ..... Confec. 17.6.82

CABALLERO (Apellidos) Ruben (Nombres)

DOCUMENTOS: C/C ..... (Serie / Nº) C/I. 412.830. (Nº / Dpto.)

OTROS DOC. ..... (Pasaporte / Lib. Enrol. / etc.)

NACIMIENTO: ..... (Fecha / Lugar)

DOMICILIO: Turquía 3533. (Calle / Nº / Teléf. / Ciudad o Localidad)

PROFESION U OCUPACION: .....

LUGAR: ..... CARGO: .....

IDEOLOGIA POLITICA: ..... CLASIFICACION: .....

DATOS COMPLEMENTARIOS: ..... (Est. Civil / Cónyuge / Hijos)

..... (Otros familiares)

[redacted]

Fecha	Documentos	027222 ANTECEDENTES A REGISTRAR
10.6.82.	15810/018	-Integra la Comisión Directiva Provisoria de la ASOCIACION DE JEFES Y TECNICOS DE FUNSA-Eval.A-1.(TJ)

8-5-72

027223-7

Fs 1

MINISTERIO DE DEFENSA NACIONAL
S. I. D.

Dep. 1 Secc. I
Sub-Secc. A/N
Ficha Nro. ..... Confec. .....

CABALLERO NAYA (Apellidos) Ruben (Nombres)

DOCUMENTOS: C/C. ..... (Serie / Nro.) C/I. ..... (Nro. / Dpto.)

OTROS DOC. ..... (Pasaporte / Lib. Enrol. / etc.)

NACIMIENTO: ..... (Fecha / Lugar)

DOMICILIO: ..... (Calle / Nro. / Teléf. / Ciudad o Localidad)

PROFESION U OCUPACION: Empleado en OSE.de Minas

LUGAR: ..... CARGO: .....

IDEOLOGIA POLITICA: ..... CLASIFICACION: .....

DATOS COMPLEMENTARIOS: ..... (Est. Civil / Conyuge / Hijos)

[redacted] (Otros familiares)

Fecha	Documentos	ANTECEDENTES A REGISTRAR
29-2-72	19	Detenido tras un incidente con las FF.AA. en un acto político del F.A.,luego de declarar ante el Juez fue puesto en libertad.(AA)

SERVICIO DE INTELIGENCIA
División I
(Seguridad)

MINISTERIO DE DEFENSA NACIONAL
SERVICIO DE INFORMACION DE DEFENSA
M / F
027224-5 [redacted]

Sección F 1
Act. Ant. Nac.
Ficha N.: [redacted]

Nombres y Apellidos: CABALLERO LEMO, Ruben Darío

Foto

Fecha de Nacimiento:

Lugar de Nacimiento: Uruguay
(País - Ciudad o Localidad - etc.)

Cred. Civ.: Serie L.A.A. N.º 5.819. Ced. Identidad:

Otros documentos: Carnet P.C. Nº 14.403.-
(Pasaporte - Libreta Enrolam. - etc.)

Domicilio: Paysandú, Libertad y Lenadro Gómez.-
(Ciudad o Localidad) (Calle) (N.º) (Telef.)

Filiación
- Edad Aparente ..... Color del Cutis .....
- Color del Cabello ..... Estatura Aproximada .....
- Complexión ..... Aspecto Social .....
- Señas particulares .....

Ficha confeccionada en Montevideo el 23 de noviembre de 1951.-

[redacted]

027224

Fs-2

ACTIVIDADES

(1) Laborales: Profesión Zapatero Lugar de trabajo .....

Cargo ..... Antigüedad .....

Otras Actividades Mozo .....

(2) Políticas: Ideología Comunismo. Actuación Frecuenta el Sindicato Gastronómico.-

Antecedentes .....

Antecedentes familiares .....

(3) Sociales: Estado Civil ..... Religión ..... Figuración .....

Grado Instrucción ..... Lugares que frecuenta .....

(4) Económicas: Situación ..... Capital aprox. ..... Vehículo .....
marca y N.o

Otros datos .....

Datos Complementarios .....

Apreciación Personal Gral. .....

FICHA COMPLEMENTARIA CABALLERO LEMO, Ruben Darío.

Documento		027224 Antecedentes
Fecha	Origen	
12-IX-1951.-	Inf.J.Pol.de Paysandú.-	- Simpatizante activo del Partido Comunista en Paysandú.-
2-V-1964.-	B-41-D-10.-	- Ideología: Comunista.- Domicilio: Libertad y Leandro Gómez(Ciudad).- Otros Antecedentes: Oriantal.- con Credencial Cívica, Serie L.A.A. No.5819.- Ficha de afiliado al Partido Comunista No.14.403.-
16/IV/965.	B-41-D-7.-	-De nacionalidad,Oriental.-Profesión:Zapatero y también trabaja de mozo.-Frecuenta el Sindicato Gastronómico.- -ANTECEDENTES POLICIALES:5/I/936 averiguación de antecedentes.-9/IV/938,averiguaciones.-25/III/945 desorden.-26/IV/945 golpes de puño.-12/I/947 golpes de puño.-8/VI/947 golpes de puño.-

FICHA COMPLEMENTARIA

Documento		
Fecha	Origen	027224 Antecedentes

027224 10 SET. 1976

J. C. J.

Dpto. 1 027

Apellidos CABALLERO

Nombres Ruben Darío

Documentos: Afiliado al P. C. Nº 16702

Ant, Secc: A B C D E G V

[X] [ ] [ ] [ ] [ ] [ ] [ ]

Secreto

027224 **ANTECEDENTES**

(J)

Fecha de Ing.: 02.12.61

Criental 26 años

Zorrilla de San Martín - Grito Asencio, Cdad de Rocha.

EAA 20766

Zapatero - Taller Particular.

8.1.76. - Doc. 0001 - Eval. B - 2

JUNTA DE COMANDANTES EN JEFE

S. I. D.

A. I. N. Secc. I Sub. Secc.

027225-2

Ficha Nº ____ Confec. 12.9.81

CABALLERO VIERA — Apellidos

Salvador — Nombres

DOCUMENTOS: C/C ___ Serie BRB 2737 Nº ___ C/I. ___ Nº 406627 Dpto. ___

OTROS DOC. ___ Pasaporte ___ Lib. Enrol. ___ etc.

NACIMIENTO: ___ Fecha ___ Lugar

DOMICILIO: Azarola 6486 Calle Nº Teléf. Ciudad o Localidad

PROFESION U OCUPACION: ___

LUGAR: ___ CARGO: ___

IDEOLOGIA POLITICA: ___ CLASIFICACION: ___

DATOS COMPLEMENTARIOS: ___ Est. Civil ___ Cónyuge ___ Hijos

Otros familiares [redacted]

Fecha	Documentos	027225 ANTECEDENTES A REGISTRAR
19.2.79	0274	-Afiliado al P.C. según OTOA con el Nº---.(DD)
10.9.81 P.D.N	D.7676 248/81	-05.9.81:-Fue presentado para su afiliación al P.C. por Antonio MUÑOZ RAMOS.(DD)EvalA A-1

F5.2

Imp. Nacional 716/79

027226-O

Fx

SERVICIO DE INFORMACION DE DEFENSA

Dep. 1

VARIOS

Confeccionado el 3.9.77

FOTO

Apellidos CABALLERO [redacted] (1)

Nombres Santiago

Fecha de Nacimiento 43 años (1977)

Lugar de Nacimiento Uruguay

Est. Civil Soltero

Cred. Cívica ..... Céd. Identidad 778.750

Otros Documentos .....

Ocupación Funcionario -Instituos Penales

Padre .....

Madre .....

Domicilio Uruguay 1069 ..... Ciudad .....

Otros datos: .....

chiesa hnos. - 4 000 - 5/77

027226

FICHA COMPLEMENTARIA

DOCUMENTO		ANTECEDENTES
Fecha	Origen	
2.9.77 PD. 6 a 6	904	31.8.77 -Detenido a los efectos de ser indagado por la adquisic de "Desoxyn" con recetas falsificadas del Establecimiento de De ción de Miguelete para el recluso José Albérico Molina. Se continuan las diligencias por disposición del JLI de 3er. Tu no.- (DD)
10.9.77 PD 6 a 6	912	1.9.77 -Fue internado en el HMCFFAA, dado que al parecer present infarto de miocardio, y por disposición del JLI de 3er. Turno se dispuso que una vez que fuera dado de alta, se le indagara y se le comunicara.- (DD)
13.9.77 PD. 6 a 6	942	9.9.77 -Al ser dado de alta del HMC, fue conducido a la UNII, d de fue puesto a disposición del JLI de 3er. Turno.- (DD) (1)
14.9.77 PD. 6 a 6	946	13.9.77 -Por disposición de la JLI de 3er. Turno fue procesado hallárse incurso en el delito previsto en el Art. 34 de la Ley 14.294 -Suministro de Estupefacientes- siendo remitido a la Ca (DD)

JUNTA DE COMANDANTES EN JEFE — **VARIOS** — Dep. I — Secc. I

S. I. D. — 0272218 — Sub Secc. XXX

Ficha Nº ____ Confec. 1.6.81

CABALLERO DIAZ (Apellidos) — Sergio Enrique (Nombres)

DOCUMENTOS: C/C ____ (Serie / Nº) C/I. 1.613.883-1 (Nº / Dpto.)

OTROS DOC. ____ (Pasaporte / Lib. Enrol. / étc.)

NACIMIENTO: 20 años (1981) Oriental (Fecha / Lugar)

DOMICILIO: Pilar Cabrera y Oficial 8 (Las Piedras-Canelones) (Calle / Nº / Telef. / Ciudad o Localidad)

PROFESION U OCUPACION: ____

LUGAR: ____ CARGO: ____

IDEOLOGIA POLITICA: ____ CLASIFICACION: ____

DATOS COMPLEMENTARIOS: Casado (Est. Civil) ____ (Cónyuge) ____ (Hijos)

[redacted]es

Fecha	Documentos	027227 ANTECEDENTES A REGISTRAR	F2
0.5.81 PD 148/81	4390	-28.5.81.-En el día de ayer, procedente de Buenos Aires, arribó al amparo del Decreto 90/76 del Poder Ejecutivo. En razón de carecer de antecedentes, fue invitado a comparecer en la DNII, en el día de hoy.(TT)	
30.5.81 PD 149/81	4400	-29.5.81.-En el día de ayer fue conducido a la Dirección Nacional de Identificación Civil, el que, luego de corroborada su identidad, no fue privado de la libertad.(TT)	

Imp. Nacional 716/79

F 1

027228-6

JUNTA DE COMANDANTES EN JEFE

S. I. D.

Dep. I Secc. I

Sub Secc. A/N

Ficha Nro. ____ Confec. 5.VII.976.

CABALLERO CASCO — Apellidos

Sergio — Nombres

DOCUMENTOS: C/C ~~T.A.A.22007~~ — Serie Nro. C/I. ____ Nro. Dpto.

OTROS DOC. ____ Pasaporte Lib. Enrol. etc.

NACIMIENTO: 31 años — Fecha — R.O.U. — Lugar

DOMICILIO: 25 de Mayo -Colorado y Colmán — Calle Nro. LAS PIEDRAS Teléf. CANELONES Ciudad o Localidad

PROFESION U OCUPACION: Electricista

LUGAR: "A.F.E." TALLERES. CARGO: ____

IDEOLOGIA POLITICA: Comunista CLASIFICACION: ____

DATOS COMPLEMENTARIOS: ____ Est. Civil [redacted] Cónyuge Hijos

Otros familiares

027228

52

Fecha	Documentos	ANTECEDENTES A REGISTRAR
8.I.976.	Doc.0001.	- Afiliado al P.Comunista el 27.05.69.con el No.38064.= (Microfilm incautado a RODNEY ARISMENDI). Eval: B - 2. (Y) Fué presentado para su afiliación al P.Comunista por José BARON y Nelson RIVERO.

J. C. J.

Dpto. 1

027228

10 SET. 1976

Apellidos CABALLERO CASCO

Nombres Sergio

Documentos: Afiliado al P.C. Nº 38064

Ant, Secc: A B C D E G V

[X] [ ] [ ] [ ] [ ] [ ] [ ]

Secreto

027228 **ANTECEDENTES**

8.1.76 - Doc. 0001 - Eval. : B - 2 (J)

Fecha de Ing. : 27.05.69

Oriental 31 años

25 de Mayo - Colorado y Colman - Las Piedras - Canelones.-

TAA 22007

Electricista AFE - Talleres y Tracc.

Presentado por José Barón y Nelson Rivero.

J. C. J.

Dpto. 1

027229

Apellidos CABALLERO

Nombres Silverio

Documentos: Af. al P.C.No.: ileg.

Ant, Secc.	A	B	C	D	E	G	V
	X						

Secreto

ANTECEDENTES

027229

8.1.76 - Doc. 0001 - Eval. B - 2 (J)

Oriental 54 años

C/ Fecha de Ing.: 18.3.58

Barroso 3752 Montevideo-

Albañil - Presentado por GARCIA OTERO, rea

,filiado en 1950 con el No. 327.-

SERVICIO DE INFORMACION
DE DEFENSA
Dep. 1

027230-D

151

Confeccionado el 18/VII/72

VARIOS

FOTO

Apellidos CABALLERO

Nombres Silvio

Fecha de Nacimiento

Lugar de Nacimiento

Est. Civil

Cred. Cívica Céd. Identidad

Otros Documentos

Ocupación

Padre

Madre

Domicilio Ciudad

Otros datos

[redacted]

CHIESA Hnos. Ltda - 8.000 - 3 - 72

FICHA COMPLEMENTARIA

DOCUMENTO		027230 ANTECEDENTES
Fecha	Origen	
14/VII/72	Marcha	Integrante del Frente Amplio. Presidente del Comité de Base Malvin 2. Responsable del proyecto de construcción de un local nuevo en Voluntarios y Almirón.
	8.X.83	Memo(A)2340/83 para el Dpto.II/EME.-(1).-

SERVICIO DE INFORMACION
DE DEFENSA
Dep. I

027231-0

..... Sección
Act. Ant. Nac.
Ficha [redacted]

Nombres y Apellidos: CABALLERO,
Solidario.

Fecha de Nacimiento:

Lugar de Nacimiento:
(País - Ciudad o Localidad - etc.)

FOTO

Cred. Cív.: Serie ____ Nº ____ Céd. Identidad: ____

Otros documentos:
(Pasaporte — Libreta Enrolam. — etc.)

Domicilio:
(Ciudad o Localidad) (Calle) Nº Teléf.

Filiación

Edad aparente ____ Color del Cutis ____

Color del Cabello ____ Estatura Aproximada ____

Complexión ____ Aspecto Social ____

Señas particulares ____

Ficha confeccionada en Montevideo el 22 de junio de 1967.-

Form. 1

[redacted]

027231

Fs. 2

ACTIVIDADES

(1) **Laborales:** Profesión _____ Lugar de trabajo _____

Cargo _____ Antigüedad _____

Otras Actividades _____

_____

(2) **Políticas:** Ideología _____ Actuación _____

Antecedentes _____

Antecedentes familiares _____

(3) **Sociales:** Estado Civil _____ Religión _____ Figuración _____

Grado Instrucción _____ Lugares que frecuenta _____

(4) **Económicas:** Situación _____ Capital aprox. _____ Vehículo _____ marca y Nº

Otros datos _____

Datos Complementarios _____

Apreciación Personal Gral. _____

_____

_____

FICHA COMPLEMENTARIA

F-3

Documento		027231 ANTECEDENTES
Fecha	Origen	
Año 1966.-	Lista "UNION POPULAR"	-Figura como 18o.Titular a la Junta Departamental de Montevideo en las listas 4190 y 4191 de la UNION POPULAR" en las elecciones nacionales del corriente año.-

SERVICIO DE INFORMACION
DE DEFENSA
Dep. I

027232-8

Sección
Act. Ant. Nac.
Ficha Nº .....

Nombres y Apellidos: CABALLERO, Sonia

Fecha de Nacimiento: _____

Lugar de Nacimiento: _____
(País - Ciudad o Localidad - etc.)

FOTO

Cred. Cív.: Serie _____ Nº _____ Ced. Identidad: _____

Otros documentos: _____
(Pasaporte — Libreta Enrolam. — etc.)

Domicilio: (2) Montevideo (Ciudad o Localidad) Carlos Ma. Ramírez (Calle) 2637 Nº Teléf

Filiación

Edad aparente _____ Color del Cutis _____

Color del Cabello _____ Estatura Aproximada _____

Complexión _____ Aspecto Social _____

Señas particulares _____

Ficha confeccionada en Montevideo el 17 de Julio de 1969

[redacted]

Form. 1

027232

F-21

ACTIVIDADES

(1) **Laborales:** Profesión _____ Lugar de trabajo _____

Cargo _____ Antigüedad _____

Otras Actividades _____

(2) **Políticas:** Ideología (2) Comunista Actuación (3) U.J.C.

Antecedentes (4) Círculo Cerro (UJC) - Carnet Nº 2025 -Ingresó 16/12/59

Antecedentes familiares _____

(3) **Sociales:** Estado Civil _____ Religión _____ Figuración _____

Grado Instrucción _____ Lugares que frecuenta _____

(4) **Económicas:** Situación _____ Capital aprox. _____ Vehículo _____
marca y Nº

Otros datos _____

Datos Complementarios _____

Apreciación Personal Gral. _____

CABALLERO

FICHA COMPLEMENTARIA

Sonia

Fs-3

Documento		027232 ANTECEDENTES
Fecha	Origen	
III/1962	Mendel Nº161	-Indica (1) al (W).-

J. C. J.
Dpto. 1

027233

Apellidos CABALLERO

Nombres Sonia Elena

Documentos: Af. al P.C.No.: ileg.

Ant, Secc.	A	B	C	D	E	G	V
	X						

Secreto

027233 **ANTECEDENTES**

8.1.76 - Doc. 0001 - Eval. B - 2 (J)

Oriental 18 años

Fecha de Ing.: 15.9.65

Neyra 3687/1 - Anzani y P. Bustamante - Md

O. Textil - HILADOS LA PLADA - Entubadora.

VARIOS

fs1

JUNTA DE COMANDANTES EN JEFE

S. I. D.

027234-4

Dep. I Secc. I

Sub Secc. A/N

Ficha Nº ____ Confec. 25.03.82

CABALLERO SILVERA (Apellidos) Spikerman (Nombres)

DOCUMENTOS: C/C ..... (Serie / Nº) C/I. 1.470.451 (Nº / Dpto.)

OTROS DOC. ..... (Pasaporte / Lib. Enrol. / etc.)

NACIMIENTO: ..... (Fecha / Lugar)

DOMICILIO: ..... (Calle / Nº / Telef. / Ciudad o Localidad)

PROFESION U OCUPACION: .....

LUGAR: ..... CARGO: .....

IDEOLOGIA POLITICA: ..... CLASIFICACION: .....

DATOS COMPLEMENTARIOS: ..... (Est. Civil / Cónyuge / Hijos)

..... (Otros familiares)

Fecha	Documentos	027234 ANTECEDENTES A REGISTRAR
25.03.82	D.10166/81 232	Fue internado en el C.G.I.O.R. en M.P.S. desde 3-7-69 al por .Evaluacion.A-1 (GM) Indica ( ) ( ) ( ) ( ) ( ) ( ) ( ) ( ) ( ) ( ).

027234-4

Doc. 29750/45

Foto de Frente	Foto de Perfil

CABALLERO SILVERA Spikerman
Apellido Paterno Apellido Materno Nombre(s)

Documentos [redacted] Registro Nacional [redacted] (Brasil) Nº 9137539-8

Domicilio BRASIL

Teléfono ____ Sección Policial ____

Lugar y Fecha de Nacimiento URUGUAY 17.3.31

Profesión ____ Ocupación ____

Otras actividades ____

Actuación ____

Ideología ____

Situación económica ____ Capital aprox. ____ Vehículo ____

Raza ____ Estatura ____ Peso ____ Color de cabello ____

Color de ojos ____ Complexión ____ Señas ____

Estado civil ~~casado~~ Nombre del cónyuge ____

Nacionalidad del cónyuge ____ Nombre y edad de los hijos ____

Padre, Nombre CABALLERO José Antonio Nacionalidad ____

Madre, Nombre SILVERA Juana Nacionalidad ____

Estudios ____

Otros datos Al 26.8.83 reside en Brasil. Eval.A-1. (MB)

N. de I. - 08-08 - 5.000 - 1/81
Central de Impresiones Ltda.

Ficha Reconfeccionada el 13.7.78

MINISTERIO DE DEFENSA NACIONAL
S. I. D.

027235-1

Dep. I Secc. I

Sub Secc. G

Ficha Nro. ____ Confec. ____

CABALLERO BARRIENTOS — Apellidos

Tidio Mauro — Nombres

DOCUMENTOS: C/C ____ Serie ____ Nro. ____ C/I. 657.385 Nro. ____ Dpto. ____

OTROS DOC. ____ Pasaporte ____ Lib. Enrol. ____ etc. ____

NACIMIENTO: 22.11.934 Montevideo - 22.11.927 (1)
Fecha — Lugar

DOMICILIO: Iglesias 2272 - Iglesias 4372 Apto.2 (1970) (2)
Calle — Nro. — Teléf. — Ciudad o Localidad

PROFESION U OCUPACION: Empleado de EGSA desde 1.6.956

LUGAR: ____ CARGO: ____

IDEOLOGIA POLITICA: ____ CLASIFICACION: Activista

DATOS COMPLEMENTARIOS: Divorciado
Est. Civil — Cónyuge — Hijos

Otr[redacted]

027235

F-2

Fecha	Documentos	ANTECEDENTES A REGISTRAR
.6.70	Bn.I.Nº8	Ocupó la planta industrial junto a otros obreros en marz de 1970. (V)
0.4.78	0522 emo 2085/78 .N.I.I.	7.3.970-En la fecha fue detenido en el interior de EGSA, al negarse hacer abandono de la misma ante la intimación policial.- (BB).-

SERVICIO DE INTELIGENCIA
División I
(Seguridad)

MINISTERIO DE DEFENSA NACIONAL
SERVICIO DE INFORMACION DE DEFENSA
M / F
1027236-9 [redacted]

Fs 1

Sección
Act. Ant. Nac.
Ficha N.º [redacted]

Nombres y Apellidos: CABALLERO Tito

Foto

Fecha de Nacimiento:

Lugar de Nacimiento:
(País - Ciudad o Localidad - etc.)

Cred. Civ.: Serie ..... N.º ..... Ced. Identidad:

Otros documentos:
(Pasaporte - Libreta Enrolam. - etc.)

Domicilio:
(Ciudad o Localidad) (Calle) (N.º) (Telef.)

Filiación
- Edad Aparente ..... Color del Cutis .....
- Color del Cabello ..... Estatura Aproximada .....
- Complexión ..... Aspecto Social .....
- Señas particulares .....

Ficha confeccionada en Montevideo [redacted] el 8 de Marzo de 1965.-

027236

FS-2

ACTIVIDADES

(1) Laborales: Profesión ..... Lugar de trabajo .....

Cargo ..... Antigüedad .....

Otras Actividades .....

.....

(2) Políticas: Ideología ..... Actuación .....

Antecedentes .....

Antecedentes familiares .....

(3) Sociales: Estado Civil ..... Religión ..... Figuración .....

Grado Instrucción ..... Lugares que frecuenta .....

(4) Económicas: Situación ..... Capital aprox. ..... Vehículo .....
marca y N.o

Otros datos .....

Datos Complementarios .....

Apreciación Personal Gral. .....

.....

.....

CABALLERO — FICHA COMPLEMENTARIA — Tito — F5-3

Documento		027236 Antecedentes
Fecha	Origen	
22/XII/964.	B-15-D-18.	-Estuvo presente en el acto realizado el dia 14/XI/964, en la sede del Partido Comunista sito en la calle Arrospide casi Colón de la ciudad de Durazno, donde se habló sobre la reforma agraria, pasándose además películas sobre Cuba.-

JUNTA DE COMANDANTES EN JEFE 027237 Dep. I V Secc. I

S. I. D. Sub Secc. /Nº

Ficha Nº ____ Confec. 11.10.79

CABALLERO — Apellidos

VIOLETA — Nombres

DOCUMENTOS: C/C ____ Serie ____ Nº ____ C/I ____ Nº ____ Dpto. ____

OTROS DOC. ____ Pasaporte ____ Lib. Enrol. ____ etc. ____

NACIMIENTO: ____ Fecha ____ Lugar ____

DOMICILIO: ____ Calle ____ Nº ____ Teléf. ____ Ciudad o Localidad ____

PROFESION U OCUPACION: ____

LUGAR: CX 16 Radio Carve CARGO: Conductor

IDEOLOGIA POLITICA: ____ CLASIFICACION: ____

DATOS COMPLEMENTARIOS: ____ Cónyuge ____ Est. Civil ____ Hijos ____

____ Otros familiares ____

Fecha	Documentos	ANTECEDENTES A REGISTRAR
Agosto.80	INII	-Sin antecedentes.
12-4-82	D.1354/P	Conductora del Programa "ASOCIACION METODISTA EPISCOPAL".- (FE)

SERVICIO DE INFORMACION
DE DEFENSA
Dep. I

027238-5

..... Sección
Act. Ant. Nac.
Ficha Nº .....

Nombres y Apellidos: CABALLERO, Vladimir

Fecha de Nacimiento: _____

Lugar de Nacimiento: _____
(País - Ciudad o Localidad - etc.)

Cred. Cív.: Serie _____ Nº _____ Ced. Identidad: _____

Otros documentos: _____
(Pasaporte — Libreta Enrolam. — etc.)

FOTO

Domicilio: Montevideo (Ciudad o Localidad) Carlos Ma. Ramirez (Calle) 2637 Nº Teléf

Filiación

Edad aparente _____ Color del Cutis _____

Color del Cabello _____ Estatura Aproximada _____

Complexión _____ Aspecto Social _____

Señas particulares _____

Ficha confeccionada en Montevideo el 14 de Julio de 1967

Ofic. 1

027238

F5-2

ACTIVIDADES

(1) **Laborales:** Profesión _____ Lugar de trabajo _____

Cargo _____ Antigüedad _____

Otras Actividades _____

(2) **Políticas:** Ideología ② Comunista Actuación ③ U.J. C.

Antecedentes ④ Círculo Cerro (UJC) - Carnet Nº 2024 - Ingresó 16/12/59

Antecedentes familiares _____

(3) **Sociales:** Estado Civil _____ Religión _____ Figuración _____

Grado Instrucción _____ Lugares que frecuenta _____

(4) **Económicas:** Situación _____ Capital aprox. _____ Vehículo _____
marca y Nº

Otros datos _____

Datos Complementarios _____

Apreciación Personal Gral. _____

CARABINERO Vladimir F53

FICHA COMPLEMENTARIA

Documento		027238 ANTECEDENTES
Fecha	Origen	
III/1962	Mondel Nº 161	- Indica (1) al (4).-

75-11

JUNTA DE-COMANDANTES EN JEFE

S. I. D.

027239-3 20-7-63

Dep. I Secc. I

Sub Secc. A/N

Ficha Nº ..... Confec. .....

CABALLERO — Apellidos

WASHINGTON — Nombres

DOCUMENTOS: C/C. ..... Serie ..... Nº ..... C/I. ..... Nº ..... Dpto.

OTROS DOC. ..... Pasaporte ..... Lib. Enrol. ..... etc.

NACIMIENTO: ..... Fecha ..... Lugar

DOMICILIO: ..... Calle ..... Nº ..... Teléf. ..... Ciudad o Localidad

PROFESION U OCUPACION: .....

LUGAR: ..... CARGO: .....

IDEOLOGIA POLITICA: PARTIDO NACIONAL CLASIFICACION: .....

DATOS COMPLEMENTARIOS ..... Est. Civil ..... Cónyuge ..... Hijos

..... Otros familiares

Fecha	Documentos	027239 ANTECEDENTES A REGISTRAR Fs-2
20-7-83	28564/004	El causante voto negativamente la mocion presentada en una reunion del Partido Blanco en el Departamento de Rivera, en la cual se resuelve solicitar a la Comisión Departamental el nombramiento de una comision que instalada en caracter de Tribunal Politico realice un juicio imparcial donde el acusado tenga derecho de defensa, en relacion de la necesidad dejuzgar hechos y actitudes de quienes han escalado posiciones ocupando cargos públicos que deberian ser electos por el Pueblo, violando claramente los articulos 266 y 270 de la Constitucion vigentes, y las claras directivas oportunamente emanadas del Directorio del Partido Nacional y su Comision Delegada Triunvirato. Asi mismo se plantea elevar estas actuaciones al Directorio del Partido para que de compartirla resuelva actuaciones similares en todos los Departamentos. Eval. A-1 (SI).
.9.83	16379/25	2.6.82: En la fecha se establece que el causante es uno de los integrantes más caracterizados del grupo de "Reorganización de la ex-Lista 40 del P.N" en el Dpto. de Rivera y liderados por el requerido Wilson FERREIRA ALDUNATE. Cabe agregar que dicho grupo es opositor al actual Proceso y en oportunidad del Plebiscito de 1980 apoyaron el "NO".- [illegible] 2: Eval: C-3 (AD)
16.3-M	33090/009	Integra en calidad de Vocal el Organo Ejecutivo Departamental del Partido Nacional por el Departamento de Rivera.- Eval.- (A-1) (RE)

Fc1

JUNTA DE COMANDANTES EN JEFE

S. I. D.

027240-1

Dep. I Secc. I

Sub Secc. A/N

Ficha Nro. ____ Confec. 30.1.80

CABALLERO (Apellidos) Washington (Nombres)

DOCUMENTOS: C/C ____ (Serie ____ Nro. ____) C/I. ____ (Nro. ____ Dpto. ____)

OTROS DOC. ____ (Pasaporte ____ Lib. Enrol. ____ etc. ____)

NACIMIENTO: ____ (Fecha ____ Lugar ____)

DOMICILIO: ____ (Calle ____ Nro. ____ Teléf. ____ Ciudad o Localidad ____)

PROFESION U OCUPACION: ____

LUGAR: ____ CARGO: ____

IDEOLOGIA POLITICA: ____ CLASIFICACION: ____

DATOS COMPLEMENTARIOS: ____ (Est. Civil ____ Cónyuge ____ Hijos ____)

[redacted]

Otros familiares

027240

F. 2

Fecha	Documentos	ANTECEDENTES A REGISTRAR
4.12.79	DNII	-Fue presentado para su afiliación al P.C. por Francisco NEVES y José LARREA ISIBARNEGARAY. - Antecedente registrado en Constacia de Hab. Nº 1574/79 de la Secc. 13a., de Montevideo referente a José LARREA ISIBARNEGARAY. (C)

14/11/981

F51

JUNTA DE COMANDANTES EN JEFE — ANTINACIONAL — Dep. I — Secc. I

S. I. D. 027241-9 — Sub Secc. A/N

Ficha Nº ____ Confec. ____

CABALLERO JARA — Apellidos

Washington — Nombres

DOCUMENTOS: C/C BTB 12781 — Serie / Nº — C/I. 1.753.199-5 — Nº / Dpto.

OTROS DOC. ____ — Pasaporte / Lib. Enrol. / etc.

NACIMIENTO: 15/9/941 — Fecha — Montevideo — Lugar

DOMICILIO: Holanda Nro. 2023 (en 1981) — Calle / Nº / Teléf. / Ciudad o Localidad

PROFESION U OCUPACION: Jornalero

LUGAR: ____ CARGO: ____

IDEOLOGIA POLITICA: ____ CLASIFICACION: ____

DATOS COMPLEMENTARIOS: ____ — Cónyuge / Est. Civil / Hijos

[redacted] — Otros familiares

027241

75.2

Fecha	Documentos	ANTECEDENTES A REGISTRAR
19/2/981	Doc.274	Según material incautado en la finca de Cno. San Fuentes Nro.5691 se establece que el titular es afiliado con el Nro.45264 al Partido Comunista desde el 30/5/970.- Milita en Agrupación "Las Flores", siendo presentado por SERGIO TABEIRA y DURAND, para su afiliación al P.C.U. según material incautado por O.C.O.A. en feb./76.- EVALUACION: A - 1 (IG).-
4.11.81	-----	14.11.81: Se contestó constancia Nro.419/81, para su ingreso a la I.M.M., con ANOTACIONES.- (IG).-

Imp. Nacional 716/79

JUNTA DE COMANDANTES EN JEFE

S. I. D.

027242-7

Fs 1

Dep. I Secc. I

Sub Secc. A/N

Ficha Nº ..... Confec. 9.3.83

CABALLERO — Wilton

Apellidos — Nombres

DOCUMENTOS: C/C. ..... Serie ..... Nº ..... C/I. ..... Nº ..... Dpto. .....

OTROS DOC. ..... Pasaporte ..... Lib. Enrol. ..... etc. .....

NACIMIENTO: ..... Fecha ..... Lugar .....

DOMICILIO: ..... Calle ..... Nº ..... Telef. ..... Ciudad o Localidad .....

PROFESION U OCUPACION: .....

LUGAR: ..... CARGO: .....

IDEOLOGIA POLITICA: ..... CLASIFICACION: .....

DATOS COMPLEMENTARIOS ..... Est. Civil ..... Cónyuge ..... Hijos .....

..... Otros familiares .....

Fecha	Documentos	027242 ANTECEDENTES A REGISTRAR	5-2
9.3.83	21726/82	Integra, la plana de autoridades de la Iglesia Adventista en el Dpto. de Cerro Largo, dependiente de la Iglesia Central en la C.de Montevideo.-Eval:B-2(AD)	

SERVICIO DE INTELIGENCIA

Div. I (Seguridad)

Sección.....

MINISTERIO DE DEFENSA NACIONAL
SERVICIO DE INFORMACION DE DEFENSA
M / F

[redacted] Ficha No. [redacted] confeccionada el 28-IX-964.-

027243-5

Foto

Apellidos CABALLI

Nombres Cristina

Fecha de Nacimiento: .....

Lugar de Nacimiento: .....

Cred. Civ.: ..... **Ced. Identidad:** .....

Prontuario: ..... **F. Censal:** .....

Padre: .....

Madre: .....

Domicilio: ..... **Ciudad:** .....

Otros datos (Documentos y señas personales) .....

Folklorista.-

.....

[redacted]

027243

15-2

FICHA COMPLEMENTARIA

Documento			Antecedentes
Nº	Fecha	Origen	
	2-IX-964	El Popular	-Firmante de un manifiesto de intelectuales en contra de la resolución de la O.E.A.(Ruptura de relaciones con Cuba).-

MINISTERIO DE DEFENSA NACIONAL
S. I. D.

027244 -3

151

Dep. I Secc

Sub - Secc. G

Ficha Nro.____ Confec 22/

22-11-52

CABALLIERI CORREA — Antonio
Apellidos — Nombres

DOCUMENTOS: C/C F.D.A. 1737 C/I
Serie Nro. Nro. Dpto.

OTROS DOC. ____
Pasaporte Lib. Enrol. etc.

NACIMIENTO 23/VII/17 8a.Sec.Depto.Treinta y Tres
Fecha Lugar

DOMICILIO: Baltasar Brum 514 LA PAZ
Calle Nro. Teléf. Ciudad o Localidad

PROFESION U OCUPACION: Obrero Gráfico

LUGAR: Impresora "33". CARGO: ____

IDEOLOGIA POLITICA ____ CLASIFICACION DIRIGENTE.-

DATOS COMPLEMENTARIOS HIJO DE FRANCISCO Y ANDREA.-
Est. Civil Conyuge Hijos

[redacted]
Otros familiares

027244 15-2

Fecha	Documentos	ANTECEDENTES A REGISTRAR
72	22-11-72 DOC.4176.-	Trabaja en la Impresora "33", desde octubre de 1965.-Electo para integrar la Comisión Fiscal de la Agrupación de Obreros Gráficos.-Esta lista es deuna posición radical, discrepando con la CNT por considerarla "BLANDA".-(T).-

JUNTA COMANDANTES EN JEFE
Dep. 1

027245-0

Confeccionado el 27 AGO. 1976 TS1

VARIOS

FOTO

Apellidos CABALLO MARTINEZ de TELESCA

Nombres Elba

Fecha de Nacimiento 31 años en 1976.

Lugar de Nacimiento Uruguay

Est. Civil Casada

Cred. Cívica ..... Céd. Identidad .....

Otros Documentos .....

Ocupación Funcionaria de la I.M.M.(Sección Tránsito y Transporte)

Padre .....

Madre .....

Domicilio Maúa Nro.4143 Apto.1 Ciudad MONTEVIDEO.-

Otros datos .....

[redacted]

IMP. CHIESA Hnos. Ltda. 8.000 - 5 - 76

FICHA COMPLEMENTARIA

Fc-2

DOCUMENTO		027245 ANTECEDENTES
Fecha	Origen	
30.4.76 JPM.PD 07,00 a 07.00	Doc.0596	- Por informes recibido en la DNII, se la sindica a la causante de haber sido delegada en las eleccio nes ppdas del Frente Amplio y que actualmente sería activista en el lugar de trabajo. (I.M.M (Se Tránsito y Transporte). Atento a lo expuesto el 27.4.76 se concurre a su domicilio donde se le efectúa una inspección con resultados negativos. En el lugar se la entre- vista a la causante la cual manifiesta: Haber sido delegada del Frente Amplio en las elecciones ppdas. negando poseer en la actualidad actividad política - (SS)-

23/9/77 Se constató la falta de la ficha carátula.-

FS1

JUNTA DE COMANDANTES EN JEFE

S. I. D.

027246-8

Dep. I Secc. I

Sub Secc. A/N

Ficha N.° ..... Confec. ....

FALTA FICHA CARATULA

CABALLO ALMEIDA ..... Felipe .....

Apellidos Nombres

DOCUMENTOS: C/C. ..... C/I. .....

Serie N.° N.° Dpto.

OTROS DOC. .....

Pasaporte Lib. Enrol. etc.

NACIMIENTO: .....

Fecha Lugar

DOMICILIO: .....

Calle N.° Telef. Ciudad o Localidad

PROFESION U OCUPACION: .....

LUGAR: ..... CARGO: .....

IDEOLOGIA POLITICA: ..... CLASIFICACION: .....

DATOS COMPLEMENTARIOS: .....

Est. Civil Cónyuge Hijos

.....

Otros familiares

Fecha	Documentos	027246 ANTECEDENTES A REGISTRAR

FS1

JUNTA DE COMANDANTES EN JEFE
S. I. D.

027247-6

Dep. I Secc. I

Sub Secc. A/N

Ficha Nro. 22/12/77 Confec.

CABALLO (Apellidos) Hugo (Nombres)

DOCUMENTOS: C/C JBD-2666 (Serie / Nro.) C/I. ____ (Nro. / Dpto.)

OTROS DOC. ____ (Pasaporte / Lib. Enrol. / etc.)

NACIMIENTO: 28 años (1963) (Fecha / Lugar)

DOMICILIO: ____ (Calle / Nro. / Teléf.) Salto (Ciudad o Localidad)

PROFESION U OCUPACION: Mecánico

LUGAR: ____ CARGO: ____

IDEOLOGIA POLITICA: ____ CLASIFICACION: ____

DATOS COMPLEMENTARIOS: ____ (Est. Civil / Cónyuge / Hijos)

[redacted] familiares

027247

Fecha	Documentos	ANTECEDENTES A REGISTRAR
30/4/76	0571	-Afiliado al Partido Comunista Nº19767 desde el 15.7.63. Eval.B.1(K).-

J. C. J.
Dpto. 1

22/12/77

027247

Apellidos CABALLO

Nombres Hugo

Documentos: AFILIADO AL PARTIDO COMUNISTA Nº19767

Ant. Secc. A B C D E G V

Secreto

027247 ANTECEDENTES

EDAD: 28 años (1963)

DOCUMENTO: EC.JBD-2666

PROFESION: Mecánico

Doc.0571-30/4/76-Eval.B.1(K).-

SERVICIO DE INFORMACION
DE DEFENSA
Dep. I

Sec

Fs 1

027248-4

Ficha Nº 4

Nombres y Apellidos: CABALO E.

Fecha y Lugar Nac.:

Cred. Cív.: Serie ..... Nº ..... Ced. Identidad: .....

Otros documentos: .....
(Pasaporte - Libreta Enrolam. - etc.)

Foto

Domicilio: .....
(Ciudad o Localidad) (Calle) (Nº) (Teléf.)

Profesión: Funcionario de UTE

Cargo y Lugar: Secciones 17 y 18 Departamento de Valores y Tesorería

Ideol. Política: ..... Actuación: DIRIGENTE de la Agrupació
UTE

Datos Complementarios: .....

Apreciación General: .....

[redacted]

Ficha confeccionada: Montevideo, 28 de abril de 1967

Documento		027248 ANTECEDENTES	Fs-2
echa	Origen		
	"Gremios"	-Titular del Padrón P.1 de las secciones 17 y 18 del Departamento de Valores y Tesorería en el congreso de Delegados de la Agrupación UTE para el Ejercicio de 19676-68.-	

ERVICIO DE INTELIGENCIA

División I

(Seguridad)

SERVICIO DE INFORMACION DE DEFENSA

[redacted]

027249-2

Sección G.

Gremios FS1

Ficha N.[redacted]

Foto

Nombres y Apellidos: CABAN Adolfo

Fecha y Lugar Nac.: .....

Ired. Civ.: Serie ..... N.º ..... Ced. Identidad: .....

Otros documentos: .....
(Pasaporte - Libreta Enrolam. - etc.)

Domicilio: .....
(Ciudad o Localidad) (Calle) (N.º) (Telef.)

Profesión: Funcionario de UTE (Mdeo.)

Cargo y Lugar: Secc. Nº 15. (Locomoción y Varios)

Ideol. Política: ..... Actuación: DIRIGENTE

Datos Complementarios: .....

Apreciación General: .....

[redacted]

Confeccionada: MONTEVIDEO 5 de Agosto de 1963.

Documento		027249 Antecedentes	F-2
Fecha	Origen		
30 /963.	Inf.Nº31.	Delegado Suplentede la Secc. Nº 15.(Locomoción y Varios).-	

4-51

JUNTA DE COMANDANTES EN JEFE 027250-0

Dep. I Secc. I

S. I. D. Sub Secc. A/N

Ficha N.° ..... Confec. ....

CABAN PIGNI (Apellidos) CARLOS LUIS (Nombres)

BXX

DOCUMENTOS: C/C. ..... (Serie / N.°) C/I. ..... (N.° / Dpto.)

OTROS DOC. ..... (Pasaporte / Lib. Enrol. / etc.)

NACIMIENTO: ..... (Fecha / Lugar)

DOMICILIO: ..... (Calle / N.° / Teléf. / Ciudad o Localidad)

PROFESION U OCUPACION: .....

LUGAR: ..... CARGO: .....

IDEOLOGIA POLITICA: ..... CLASIFICACION: .....

DATOS COMPLEMENTARIOS: ..... (Est. Civil / Cónyuge / Hijos)

Otros familiares

Fecha	Documentos	027250 ANTECEDENTES A REGISTRAR

Fs 1

027251-8

JUNTA DE COMANDANTES EN JEFE

S. I. D.

Dep. I Secc. I

Sub Secc. A/N

Ficha Nro. ____ Confec. 5.VII.76

CABAN de GOBBI — Ruth

Apellidos — Nombres

DOCUMENTOS: C/C ____ C/I. ____

Serie Nro. Nro. Dpto.

OTROS DOC. ____

Pasaporte Lib. Enrol. etc.

NACIMIENTO: 33 años — R.O.U.

Fecha Lugar

DOMICILIO: Brandzen 2026/7 M. del Corro y J.Salterain MONTEVIDEO

Calle Nro. Teléf. Ciudad o Localidad

PROFESION U OCUPACION: Labores.

LUGAR: ____ CARGO: ____

IDEOLOGIA POLITICA: Comunista CLASIFICACION: ____

DATOS COMPLEMENTARIOS: ____

Est. Civil Cónyuge Hijos

[redacted]

Otros familiares

027251

F2

Fecha	Documentos	ANTECEDENTES A REGISTRAR
8.I.976.	Doc.0001.	- Afiliada al P.Comunista el 30.09.63.con el No.20306.= (Microfilm incautado a RODNEY ARISMENDI).Eval: B - 2.(Y).=

J. C. J. 027251 4 SET. 1976

Dpto. 1

Apellidos CABAN de GOBBI

Nombres Ruth

Documentos AFIL. P.C. No. 20306.

Ant, Secc: A B C D E G V

☒ ☐ ☐ ☐ ☐ ☐ ☐

Secreto

027251

ANTECEDENTES

8.I.976.Doc.0001.(Y).=

Fecha ing: 30.9.63.

~~Or.33 años.~~

~~Dom: Brandzen 2026/7 .M.del Coro y J.Salterain~~

~~Ndeo.~~

Eval: B - 2.

(VW)

JUNTA DE COMANDANTES EN JEFE

S. I. D.

C/G 0272526

Dep. I Secc. I

Sub Secc. A/N

Ficha Nº ..... Confec. 24.2.83

CABANA ESTEVEZ — Antonino

Apellidos — Nombres

DOCUMENTOS: C/C. S.A.A. 24168 — C/I. 2.569.502-2 (Lav)

Serie Nº — Nº Dpto.

OTROS DOC. .....

Pasaporte — Lib. Enrol. — etc.

NACIMIENTO: 56 años(982)

Fecha — Lugar

DOMICILIO: Cajarav 872 — Minas

Calle Nº Telef. — Ciudad o Localidad

PROFESION U OCUPACION: Fun. Público

LUGAR: ..... CARGO: .....

IDEOLOGIA POLITICA: PARTIDO COLORADO PACHECO Nov/982 — CLASIFICACION: CONVENCIONAL

DATOS COMPLEMENTARIOS: CASADO

Est. Civil — Cónyuge — Hijos

Otros familiares

[redacted]

Fecha	Documentos	027252 ANTECEDENTES A REGISTRAR	1-2
13/1/83	23691/077	Electo 2 Titular del Cuerpo Deliberante Nacional del Partido COLORADO por el Departamento de LAVALLEJA Hoja de Votación S.A.E. de acuerdo al resultado de las Elecciones Internas de los Partidos Políticos habilitados, efectuadas el 28-XI-82. — Eval. A-1 (XX).	
04.7.83	28073/01	"EL DIARIO" 26/6/83: Integra el Comité Ejecutivo Departamental del P. Colorado de Lavalleja.-(FE)	
20.7.83	28527/2	Ampliando documento anterior se establece que fue electo el día 25.6.83.-Eval:A-1 (00)	
5.9.83	16379/09	9.6.82:En la fecha se establece que el causante es uno de los principales líderes de la "Unión Colorada y Batllista" (P.Colorado),contando con mediana aceptación,en el Dpto.de Lavalleja.Cabe agregar que apoya el actual Proceso.- Eval:A-2(AD)	
5.4.84	33090/10	Integra en calidad de Sec. Administrativo el Organo Ejecutivo Departamental del Partido Colorado por el Departamento de Lavalleja.- Eval.- (A-1 X16)	

Ficha Reconfeccionada el 22.8.78. (BB).-

027253 -4

F51

SERVICIO DE INFORMACION DE DEFENSA

Dep. 1

VARIOS

Confeccionado el 16.6.969

FOTO

Apellidos CABANA CHIDONE

Nombres Oscar Miguel

Fecha de Nacimiento 26 años (1968) 18.5.932 (3)

Lugar de Nacimiento Uruguay

Est. Civil Casado

Cred. Cívica BQB 12.456 (1) Céd. Identidad 568.854 (2)

Otros Documentos

Ocupación Empleado de UTE

Padre Oscar (4)

Madre Ceferina Josefa (5)

Domicilio Abayubá 2669 ó 2662 Ciudad Montevideo

Otros datos:

[redacted]

FICHA COMPLEMENTARIA

DOCUMENTO		027253 ANTECEDENTES
Fecha	Origen	
3.7.68	72-37 Parte 39	Detenido en la fecha indicada durante las Medidas Pro tas de Seguridad.-
27.7.78 Memo 3327/78	0885 D.N.I.I.	Ampliando documento anterior-Al ser detenido es entre do a la Marina. Con fecha 13.7.977 solicita en Secc. 14a. Constancia sobre Anotaciones en Ficheros Policia les de Inteligencia, Formulario No.225 expidiéndosele Categoría "B". Indica del 1 al 5. (BB).-

(VW) F.1

JUNTA DE COMANDANTES EN JEFE

S. I. D.

C/G 027254-2 Dep. I Secc. I Sub Secc. A/N

Ficha Nº ..... Confec. 24.2.83

CABANA ESTEVEZ — Rugino

Apellidos — Nombres

DOCUMENTOS: C/C. C.K.A. 13881 — C/I. 127.839 (Can)

Serie Nº — Nº Dpto.

OTROS DOC. .....

Pasaporte — Lib. Enrol. — etc.

NACIMIENTO: 51 años (982)

Fecha — Lugar

DOMICILIO: 9a. Secc. (Montes) — Canelones

Calle Nº Teléf. Ciudad o Localidad

PROFESION U OCUPACION: Empresario

LUGAR: ..... CARGO: .....

IDEOLOGIA POLITICA: PARTIDO COLORADO PACHECO-CARECHE Nov/982 — CLASIFICACION: CONVENCIONAL

DATOS COMPLEMENTARIOS: CASADO

Est. Civil — Cónyuge — Hijos

Otros familiares

[redacted]

Fecha	Documentos	027254 ANTECEDENTES A REGISTRAR	5-2
13/1/83	23691/067	Electo 11 Titular del Organo Deliberante Nacional del Partido COLORADO por el Departamento de CANELONES Hoja de Votación C.A.E. de acuerdo al resultado de las Elecciones Internas de los Partidos Políticos habilitados, efectuadas el 28-XI-82. — Eval. A-1 (XX).	

(VW) F-1

JUNTA DE COMANDANTES EN JEFE

S. I. D.

C/G 027254-2 Dep. I Secc. I Sub Secc. A/N

Ficha Nº ..... Confec. 24.2.83

CABANA ESTEVEZ — Rugino

Apellidos — Nombres

DOCUMENTOS: C/C. C.K.A. 13881 — C/I. 127.839 (Can)

Serie Nº — Nº Dpto.

OTROS DOC. .....

Pasaporte — Lib. Enrol. — etc.

NACIMIENTO: 51 años (982)

Fecha — Lugar

DOMICILIO: 9a. Secc. (Montes) — Canelones

Calle Nº Teléf. Ciudad o Localidad

PROFESION U OCUPACION: Empresario

LUGAR: ..... CARGO: .....

IDEOLOGIA POLITICA: PARTIDO COLORADO PACHECO-CARECHE Nov/982 — CLASIFICACION: CONVENCIONAL

DATOS COMPLEMENTARIOS: CASADO

Est. Civil — Cónyuge — Hijos

Otros familiares

[redacted]

Fecha	Documentos	027254 ANTECEDENTES A REGISTRAR	2
13/1/83	23691/067	Electo 11 Titular del Organo Deliberante Nacional del Partido COLORADO por el Departamento de CANELONES Hoja de Votación C.A.E. de acuerdo al resultado de las Elecciones Internas de los Partidos Políticos habilitados, efectuadas el 28-XI-82. — Eval. A-1 (XX).	

Fe/

JUNTA DE COMANDANTES EN JEFE

S. I. D. 027255-A. N.

Dep. I Secc. I

Sub Secc. XXX

Ficha Nº ____ Confec. 30.12.81

CABANA (Apellidos) Walter (Nombres)

DOCUMENTOS: C/C ..... (Serie / Nº) C/I. 1.387.021 (Nº / Dpto.)

OTROS DOC. ..... (Pasaporte / Lib. Enrol. / etc.)

NACIMIENTO: 29 años en 1980 (Fecha) Uruguay (Lugar)

DOMICILIO: Viela Foreste S/Nº (Las Piedras) (Calle / Nº / Teléf. / Ciudad o Localidad)

PROFESION U OCUPACION: .....

LUGAR: ..... CARGO: .....

IDEOLOGIA POLITICA: ..... CLASIFICACION: .....

DATOS COMPLEMENTARIOS: Soltero (Est. Civil) ..... (Cónyuge) ..... (Hijos)

.....

Otros

Fecha	Documentos	027255 ANTECEDENTES A REGISTRAR	15
5.4.80 PD 095/80	1794	-4.4.80.-En el día de ayer,arribó a Montevideo,en el vuelo 985 de Spantax,procedente de Madrid,en calidad de repatriado. Luego de ser interrogado,fue puesto en libertad,en calidad de emplazado.Eval:A-1.(TT)	
.4.80 D 096/80	1795	-5.4.80.-Se presentó en la DNII,estableciéndose que registra varias anotaciones por militancia sindical dentro del gremio de portuarios,habiendo estado detenido por esta razón en dos oportunidades,habiendo sido afiliado al proscripto P.C.U. del cual se desvinculara en 1975. Manifestó que durante sus diversos trabajos como marino, estuvo en dos oportunidades en Cuba, en la Unión Soviética y otros países detrás de la cortina. Posteriormente recuperó su libertad.Eval:A-1.(TT)	

SERVICIO DE INTELIGENCIA

Div. I (Seguridad)

Sección .....

MINISTERIO DE DEFENSA NACIONAL
SERVICIO DE INFORMACION DE DEFENSA

M/F

Ficha N.º [redacted] confeccionada el 12-III-965

027256-7

F5

Foto

Apellidos CABANAK GUIDALI

Nombres Ana María

Fecha de Nacimiento: .....

Lugar de Nacimiento: Uruguay

Cred. Civ.: ..... **Ced. Identidad:** .....

Prontuario: ..... **F. Censal:** .....

Padre: .....

Madre: .....

Domicilio: Vázquez 1135 ap.3 **Ciudad:** Montevideo

Otros datos (Documentos y señas personales)

Nurse del Hospital de Clínicas, soltera, 24 años.-

[redacted]

027256

FICHA COMPLEMENTARIA

Documento			Antecedentes
N.º	Fecha	Orígen	
	12-IX-964	B-75-(1) D-188.	- Ocupó la Universidad de la República los días 9, 10 y 11 de setiembre de 1964 en señal de protesta por la ruptura de relaciones con Cuba.- -Nurse del Hospital de Clínicas, oriental, soltera, de 24 años de edad, domiciliada en Vázquez 1135, apto. 3.-

F51 (VW)

JUNTA DE COMANDANTES EN JEFE

S. I. D.

C/G 027257-5 Dep. I Secc. I

Sub Secc. A/N

Ficha Nº ..... Confec. 24.2.83

CABANAS BARDANCA (Apellidos) Antonio Raúl (Nombres)

DOCUMENTOS: C/C. B.A.A. 26070 (Serie / Nº) C/I. 8.531 (Durazno) (Nº / Dpto.)

OTROS DOC. ..... (Pasaporte / Lib. Enrol. / etc.)

NACIMIENTO: 64 años (982) (Fecha / Lugar)

DOMICILIO: Rivera 3393 (Calle / Nº / Telef.) Montevideo (Ciudad o Localidad)

PROFESION U OCUPACION: Jubilado

LUGAR: ..... CARGO: .....

IDEOLOGIA POLITICA: PARTIDO COLORADO PACHECO-DAMIANI Nov/982 CLASIFICACION: CONVENCIONAL

DATOS COMPLEMENTARIOS CASADO (Est. Civil / Cónyuge / Hijos)

..... (Otros familiares)

Fecha	Documentos	027257 ANTECEDENTES A REGISTRAR	F2
13/1/83	23691/066	Electo 10 Titular del Organo Deliberante Nacional del Partido COLORADO por el Departamento de MONTEVIDEO Hoja de Votación B.A.B. de acuerdo al resultado de las Elecciones Internas de los Partidos Políticos habilitados, efectuadas el 28-XI-82. — Eval. A-1 (XX).	

Ficha confeccionada el día 6/9/972

F1

MINISTERIO DE DEFENSA NACIONAL
S. I. D.

027258-3

Dep. I P E Secc. I
Sub-Secc. I/N
Ficha Nro. ..... Confec. .....

CABANI MOREIRA ..... Hector Nelson .....
Apellidos Nombres

DOCUMENTOS: C/C. ..... C/I. .....
Serie Nro. Nro. Dpto.

OTROS DOC. .....
Pasaporte Lib. Enrol. etc.

NACIMIENTO: .....
Fecha Lugar

DOMICILIO: .....
Calle Nro. Teléf. Ciudad o Localidad

PROFESION U OCUPACION: .....

LUGAR: ..... CARGO: .....

IDEOLOGIA POLITICA: ..... CLASIFICACION: .....

DATOS COMPLEMENTARIOS: .....
Est. Civil Conyuge Hijos

[redacted]
Otros familiares

Fecha	Documentos	ANTECEDENTES A REGISTRAR
4/XI/971	Doc.2109	-Luego de estar detenido junto a varias personas e indagado por actividades sediciosas,el Sr.Juez Letrado de Instrucción de 2do.Turno que entendió en la causa de sus detenciones,resolvió su libertad.-(C.C)

027259-1 Fs 1

SERVICIO DE INFORMACION DE DEFENSA

Dep. 1

Confeccionado el 31 MAYO 1974

V A R I O S

FOTO

Apellidos CABANO

Nombres Emilio

Fecha de Nacimiento

Lugar de Nacimiento

Est. Civil

Cred. Cívica Céd. Identidad

Otros Documentos

Ocupación

Padre

Madre

Domicilio Ciudad

Otros datos

[redacted]

Imp. CHIESA Hnos. Ltda. 10.000 - 12 - 73

FICHA COMPLEMENTARIA

78-2

DOCUMENTO		027259 ANTECEDENTES
Fecha	Origen	
9-IV-73	Doc. 647	-Figura en una lista de Trabajadores de la Enseñanza Industrial y Agraria donde se hace un llamamiento a incorporarse al Frente Amplio.- (UU) Evaluación F-2
22.10.74	Doc. 2734 (Ev. B-2)	- Figura en una nómina de adherentes al Frente Amplio del Comité de Trabajadores de la Enseñanza Industrial y Agraria.-(00)
	11941 / 82 PAG. 841	- POSEE ANTECEDENTES EN EL CO.NA.E. EVAL - A - 1, (< A) INDICA ( ) ( ) ( )

FICHA COMPLEMENTARIA

DOCUMENTO		027260 ANTECEDENTES
Fecha	Origen	
21/4/966	EL POPULAR	Firmante de la Reforma Popular y hace declaraci en el mencionado diario.-

MINISTERIO DE DEFENSA NACIONAL

S. I. D.

027261-7

Dep. I Secc. I

Sub-Secc. G

Ficha Nº ..... Confec. 1.8.68

CABANO — Apellidos

Hector — Nombres

DOCUMENTOS: C|C ..... Serie Nº ..... C|I ..... Nº ..... Dpto.

OTROS DOC.: ..... Pasaporte ..... Lib. Enrol. ..... etc.

NACIMIENTO: ..... Fecha ..... Lugar

DOMICILIO: CIUDADELA 1226 — Calle Nº Telef. Ciudad o Localidad

PROFESION U OCUPACION: VENDEDOR CALLEJERO

LUGAR: ..... CARGO .....

IDEOLOGIA POLITICA ..... CLASIFICACION .....

DATOS COMPLEMENTARIOS ..... Est. Civil [redacted] Conyuge Hijos

otros familiares

027261 752

HA	DOCUMENTOS	ANTECEDENTES A REGISTRAR
68	B.79 D.6 18.68	Cursa estudios en el Instituto Uruguayo de Educación Sindica (IUES) correspondiente al año 66.

VARIOS

027262-S

19.08.82 Fs 1

JUNTA DE COMANDANTES EN JEFE
S. I. D.

Dep. I Secc. I

Sub. Secc. A/N

Ficho N.º ..... Confec. .....

CABANO — Apellidos

María Luisa — Nombres

DOCUMENTOS: C/C ..... Serie ..... N.º C/I. ..... N.º ..... Dpto.

OTROS DOC. ..... Pasaporte ..... Lib. Enrol. ..... etc.

NACIMIENTO: ..... Fecha ..... Lugar

DOMICILIO: ..... Calle ..... N.º ..... Teléf. ..... Ciudad o Localidad

PROFESION U OCUPACION: .....

LUGAR: ..... CARGO: .....

IDEOLOGIA POLITICA: ..... CLASIFICACION: .....

DATOS COMPLEMENTARIOS: ..... Est.Civil ..... Cónyuge ..... Hijos

..... Otros familiares

Fecha	Documentos	027262 ANTECEDENTES A REGISTRAR
05.08.82	17493	"LA MAÑANA", 04.08.82; Firma un manifiesto de adhesión al Movimiento "POR PACHECO PRESIDENTE", el cual integra. Indica ( ) ( ) (GM)(LA)

F2

SERVICIO DE INFORMACION DE DEFENSA

027263-3 Confeccionado el 14.I.76

Dep. 1

VARIOS

FOTO

Apellidos CABAÑA LUZARDO

Nombres Carlos Alberto

Fecha de Nacimiento 17 años en 1975.

Lugar de Nacimiento Uruguay

Est. Civil Soltero.

Cred. Cívica _____ Céd. Identidad 1.493.141

Otros Documentos _____

Ocupación _____

Padre _____

Madre _____

Domicilio Aparicio Saravia No.5267 Pasaje 307 Ciudad _____

Otros datos _____

[redacted]

CHIESA Hnos. Ltda. - 2.500 - 9/75

FICHA COMPLEMENTARIA

DOCUMENTO		027263 ANTECEDENTES
Fecha	Origen	
19.9.75 JPM PD 07	Doc.1700 00 a 07.00	- Detenido el 15.9.75 ya que se encontraba repartiend panfletos de la Asociación de Empleados del Institu de Jubilados y Afines de carácter netamente gremial Interrogado manifestó haber sido contratado para re partir los panfletos por Manuel TRIGO SAAVEDRA. Pos teriormente recuperó su libertad.- (SS)-

F-1

29/6/76.- (S).-

JUNTA DE COMANDANTES EN JEFE
S. I. D.

027264-1

Dep. I Secc. I
Sub Secc. A/N
Ficha Nro. ____ Confec. ____

CABAÑA de DE LOS SANTOS — Apellidos
Ciriaca — Nombres

DOCUMENTOS: C/C BXB 3685 — Serie Nro. — C/I. ____ — Nro. Dpto.

OTROS DOC. ____ — Pasaporte Lib. Enrol. étc.

NACIMIENTO: ____ — Fecha Lugar

DOMICILIO: Betete 378 Sgo. Vázquez (La Barra). MDEO. — Calle Nro. Teléf. Ciudad o Localidad

PROFESION U OCUPACION: Doméstica

LUGAR: ____ CARGO: ____

IDEOLOGIA POLITICA: Comunista CLASIFICACION: ____

DATOS COMPLEMENTARIOS: [redacted] — Est. Civil Cónyuge Hijos

Otros familiares

027264

Fecha	Documentos	ANTECEDENTES A REGISTRAR
8-1-76	D-0001	Afiliada al P. Comunista Nº 14706, fecha de ingreso 22/10/60.- Microfilm incautado a RODNEY ARISMENDI,- Eval. B-2.- (S).-

027264

J. C. J.

Dpto. 1

Apellidos CABANA de DE LOS SANTOS

Nombres Ciriaca

Documentos: Af. al P.C.No.: 14706

Ant, Secc.	A	B	C	D	E	G	V
	X						

Secreto

027264 ANTECEDENTES

8.1.76 - Doc. 0001 - Eval. B - 2 (J)

Oriental.-

Fecha de Ing.: 22.10.60

Betete 378 - Santiago Vazquez (la Barra)

Montevideo.-

BXB 3685

Doméstica.-

SERVICIO DE INFORMACION DE DEFENSA

Dep. 1

027265

F51

Confeccionado el .....

VARIOS

Apellidos CABANA

Nombres Enrique

FOTO

Fecha de Nacimiento .....

Lugar de Nacimiento .....

Est. Civil .....

Cred. Cívica ..... Céd. Identidad .....

Otros Documentos .....

Ocupación Fac. Ingeniería - Docente (1)

Padre .....

Madre .....

Domicilio ..... Ciudad .....

Otros datos .....

DOCUMENTO Fecha	Origen	027265 ANTECEDENTES
3 de abril/1971	Marcha	Figura en una lista de Ingenieros adherentes al Frent Amplio.-
/3/971	El Popular	Figura en una lista de adherentes al Frente Amplio, de Docentes Universitarios(M).
14.2. 76	D. 0197	Integra una nómina de Ingenieros y Docentes del Comité Ingeniería de Apoyo al Frente Amplio; dicho comité fue creado el 4 de agosto de 1971.- Indica (1).- El consante integra además, la Mesa Directiva de éste. Indica (1).- Evaluación A-1.-(I).-
31/10/77	Doc. 1137. Univ.de la República.	Figura en una relación de sumarios realizados por la Universidad de la República en la Facultad de Ingeniería por Irregularidades administrativas, produciéndose su cesantía, según expediente Nº 1053/74,además por negarse a firmar la Declaración Jurada de Fe Democrática se le destituye. El mismo hace abandono de cargo y se produce su cesantía según expediente Nº 5903/74 de la Universidad el cual terminó al 30/9/77.- No lleva evaluación.- (C).-

VARIOS

F51

JUNTA DE COMANDANTES EN JEFE 027266-6

S. I. D.

DEP. I SECC. I

SUB SECC. A/N

FICHA Nº ____ CONFEC. 3.5.82

CABAÑA BALBIS — Apellidos

Eriberto Benigno — Nombres

DOCUMENTOS: C/C Nº KCB-3521 Dpto. C/I. 11-47.582 Serie Nº

OTROS DOC. ____ Pasaporte ____ Li. Enrol ____ etc.

NACIMIENTO: 13.2.26 Fecha — Oriental Lugar

DOMICILIO: Andresito Block "F" escalera 3ra. pto.206 esq.Cerrito Viviendas DE ANCAP Paysandú
Calle Nº Ciudad o Localidad

PROFESION U OCUPACION: Empleado Div. Combustibles Unid.Vig. y Protecc.

LUGAR: A.N.C.A.P. CARGO: Vigilante Bombero

IDEOLOGIA POLITICA: ____ CLASIFICACION: ____

DATOS COMPLEMENTARIOS: ____
Est. Civil Cónyuge Hijos

Otros familiares

027266

FECHA	DOCUMENTOS	ANTECEDENTES A REGISTRAR
15.02.82	D.11.950	Baja como funcionario de A.N.C.A.P. por renuncia para acogerse a los beneficios jubilatorios. Evaluación : A-1. Indica ( ) ( ) ( ). (M) (VL).

Imp. Nacional 1933/79

Ficha Reconfeccionada el 23.8.78. (BB).- 751

MINISTERIO DE DEFENSA NACIONAL 027267-4

Dep. I Secc. I

S. I. D.

Sub Secc. G

Ficha Nº 22.4.75 Confec. .....

CABAÑA ACUÑA — Luis Alberto

Apellidos — Nombres

DOCUMENTOS: C/C ..... C/I. 1.666.370

Serie Nº Nº Dpto.

OTROS DOC. .....

Pasaporte Lib. Enrol. etc.

(1)

NACIMIENTO: 12.1.29 — 1ra.Secc.Judicial de Rocha

Fecha Lugar

DOMICILIO: Millan 3537

Calle Nº Teléf. Ciudad o Localidad

PROFESION U OCUPACION: .....

LUGAR: ..... CARGO: .....

IDEOLOGIA POLITICA: ..... CLASIFICACION: Dirigente FONCRA

DATOS COMPLEMENTARIOS: Hijo de: Marcos y Francisca

Est. Civil Cónyuge Hijos

[redacted]

Otros familiares

027267

Fecha	Documentos	ANTECEDENTES A REGISTRAR
30.7.74	1913	Integrante de la Comisión Fiscal del FONCRA.- Evaluación A-1. (I)
10.8.74	2000	Fue nominado para Presidente del Consejo Directivo del - FONCRA.- Evaluación A-2 (I).-
27.7.78	0885	Indica idem documentos anteriores.- (BB).-

Memo 3827/78 D.N.I.I.

SERVICIO DE INFORMACION
DE DEFENSA
Dep. 1

14

027268-2 confeccionado el 1.10.73.

V A R I O S

FOTO

Apellidos CABAÑA

Nombres - N -

Fecha de Nacimiento

Lugar de Nacimiento

Est. Civil

Cred. Cívica Céd. Identidad

Otros Documentos

Ocupación

Padre

Madre

Domicilio Ciudad

Otros datos Recibe correspondencia en "Hotel Central" (Durazno)

[redacted]

FICHA COMPLEMENTARIA

f2

DOCUMENTO		027268 ANTECEDENTES
FECHA	ORIGEN	
18.3.72.	Doc. 365.	-Figura en una relación de personas que reciben correspondencia de Editorial "Grito de Asencio" y Rev. "Para todos".-(W)

JUNTA DE COMANDANTES EN JEFE

S. I. D.

02726 9-0

Dep. I Secc. I

Sub Secc. A/N

Ficha Nº ..... Confec. 29.6.82

CABAÑA (Apellidos) Oscar (Nombres)

DOCUMENTOS: C/C. Serie BQB: Nº 5979 C/I. Nº Dpto.

OTROS DOC. Pasaporte Lib. Enrol. etc.

NACIMIENTO: Fecha Lugar

DOMICILIO: Calle Nº Teléf. Ciudad o Localidad

PROFESION U OCUPACION:

LUGAR: CARGO:

IDEOLOGIA POLITICA: CLASIFICACION:

DATOS COMPLEMENTARIOS Est. Civil Cónyuge Hijos

Otros familiares

[redacted]

Fecha	Documentos	027269 ANTECEDENTES A REGISTRAR
07.06.82	15.672	"EL DIA" 22.11.81: Firma con otros padres de alumnos una denuncia efectuada ante la Inspección Departamental de Esc. de Práctica de Mvdeo., en la cual plantean una serie de hechos acaecidos en dicha Escuela, los cuales son catalogados por los firmantes de "perturbación izquierdizante" en la Enseñanza.- Al término de dicha denuncia, exhortan a las autoridades a tomar las medidas pertinentes en dicho asunto.(GM)(LA)

l

iones

DOCUMENTO		027270 ANTECEDENTES
Fecha	Origen	
26-VII-1968 Parte 86	B72-D37	-Detenido por repartir ... a las Medidas Prontas ... de ... nuevas acciones ...
26/VII/968	B-33-D-34	-Internado en el Grupo ... Figura en una relación ... alojados en dicha Unid...
28/VII/968	33/36	-Fue retirado de la Unid... Jefatura de Policía.- ...
8.I.976.	Doc.0001.	-Afiliado al P.Comunist... incautado a RODNEY ARIS... Indica (1). (Y).

J. C. J. 027270 F3

Dpto. 1

Apellidos CABAÑA Ileg.

Nombres Walter

Documentos: Af. al P.C. No.: ileg.

Ant, Secc. A B C D E G V

[X] [ ] [ ] [ ] [ ] [ ] [ ]

Secreto

027270 **ANTECEDENTES**

8.1.76 - Doc. 0001 - Eval. B - 2

Oriental 18 años

Fecha de Ing.: 25.10.68

Rbla. Roosvelt 318 - Colon - Montevideo.-

Marino - MONTEMAR

JUNTA DE COMANDANTES EN JEFE

S. I. D.

027271-6

Dep. I Secc. I

Sub Secc. A/N

Ficha Nº ____ Confec. 8-10-79

CABAÑERO — Apellidos

Néstor — Nombres

DOCUMENTOS: C/C ____ Serie ____ Nº ____ C/I. ____ Nº ____ Dpto. ____

OTROS DOC. ____ Pasaporte ____ Lib. Enrol. ____ etc. ____

NACIMIENTO: ____ Fecha ____ Lugar ____

DOMICILIO: ____ Calle ____ Nº ____ Teléf. ____ Ciudad o Localidad ____

PROFESION U OCUPACION: Escribano

LUGAR: ____ CARGO: ____

IDEOLOGIA POLITICA: ____ CLASIFICACION: ____

DATOS COMPLEMENTARIOS: ____ Est. Civil ____ Cónyuge ____ Hijos ____

Otros familiares

[redacted]

Fecha	Documentos	027271 ANTECEDENTES A REGISTRAR
6-7-78	Doc.0680	-Al mes de Junio de 1978, integra el Directorio del Movimiento de Rocha .- (V)
03.08.82	I7.361	29/07/82-Sindicado como uno de los integrantes más caracterizados del "MOVIMIENTO NACIONAL DE ROCHA" del Partido Nacional. Eval.:B-3 (GM)(LA)

Imp. Nacional 716/79

Ficha confeccionada el 18/4/1973.-

MINISTERIO DE DEFENSA NACIONAL
S. I. D.

027272-4

Dep. 1 Sec. 1
Sub-Secc. A/N
Ficha Nº____ Confec.____

CABAÑEZ LEYS (2) — Apellidos
Jorge Auguet (1) — Nombres

DOCUMENTOS: C/C. LA4 20063 (3) — Serie / Nro.
C/I. 28.576 (4) — Nro. / Dpto.

OTROS DOC. ____ — Pasaporte / Lib. Enrol. / etc.

NACIMIENTO: F — Fecha / Lugar

DOMICILIO: Calle 12 de Octubre y Montevideo — Calle / Nro. / Teléf.
Young (Río Negro — Ciudad o Localidad

PROFESION U OCUPACION: Mestre y Profesor

LUGAR: Escue.Nº17 y Licee (Young).- CARGO: ____

IDEOLOGIA POLITICA: Comunista CLASIFICACION: ____

DATOS COMPLEMENTARIOS: ____
Est. Civil / Cónyuge / Hijos

Otros familiares

027274

72

Fecha	Documentos	ANTECEDENTES A REGISTRAR
19/7/72	D-2064	-Aparece en una lista de ciudadanos relacionados con el "Frente Amplio", militantes del Partido Comunista de la ciudad de Young (Río NegrO).-(PP).-Evaluación A-6.
18/10/73.	Doc.3455.	COMUNISTA. Integra la comisión de la Escuela Industrial de Young. (bb).
26.06.82	16.384	Concurrió al X Consejo Diocesano de Laicos, efectuado en la Curia Local en la zona del Daymán (Salto), días 8 y 9 de mayo del año en curso.Eval: B-2.Indica (1) (2) (VL) (M).-

11941 / 82 -POSEE ANTECEDENTES EN EL CO.BA.E.-

PAG. 842 EVAL - A - 1. (CD) INDICA (1 al 4) ( )

CABAPENA [redacted] 027273-2 [redacted]

FICHA COMPLEMENTARIA Confeccionada el:9/VI/966

Documento			Antecedentes
N.°	Fecha	Origen	
75/1898 75/1899			-En la prensa de la fecha se informa desde la Ciudad de Tokio, de la detención del reseñado de Nacionalidad Oriental de 40 años, conjuntamente con 4 Europeos, acusado de contrabando de Oro, es de hacer notar que anteriormente dos sujetos pertenecientes a la misma organización fueron detenidos y puestos en libertad al no poderseles comprobar el hecho._

MINISTERIO DE DEFENSA NACIONAL
SERVICIO DE INFORMACION DE DEFENSA

M / F

[redacted]

FICHA COMPLEMENTARIA

Documento			027273 Antecedentes
N.º	Fecha	Origen	

VARIOS
027274-0

17.08.82

JUNTA DE COMANDANTES EN JEFE

S. I. D.

Dep. I Secc. I
Sub Secc. A/N
Ficha Nº ..... Confec. .....

CABARA VELASCO (1) — Julio César (2)
Apellidos — Nombres

DOCUMENTOS: C/C. CMC 6046 (3) — C/I. 1.006.985-8 (4)
Serie Nº — Nº Dpto.

OTROS DOC. .....
Pasaporte — Lib. Enrol. — etc.

NACIMIENTO: 22.1.927 (5) — San José (6)
Fecha — Lugar

DOMICILIO: Calle 14 entre 16 y 17 (7) — Villa Argentina (8) — SALINAS Canelones (9)
Calle — Nº — Teléf. — Ciudad o Localidad

PROFESION U OCUPACION: Empleado (10)

LUGAR: ..... CARGO: .....

IDEOLOGIA POLITICA: ..... CLASIFICACION: .....

DATOS COMPLEMENTARIOS Casado (11) .....
Est. Civil — Cónyuge — Hijos

.....
Otros familiares

[redacted]

Fecha	Documentos	027274 ANTECEDENTES A REGISTRAR
05.08.82	17489	"El PAIS",05.07.82: Figura como 1ler. Vocal de la Comisión Especial del Grupo "AUTENTICO HERRERISMO Y UNIDAD BLANCA" de Canelones, formado en 17.07.82. (GM) (LA)
3.9.82	18414	Figura en el 87 lugar de la lista CAS del Partido Nacional Agrupación CON HERRERA POR LA PATRIA Dpto. de CANELONES como candidato para integrar los Deliberantes Departamentales y Convenciones Nacionales en las Elecciones internas de los PP.PP. del 28 de Noviembre de 1982. (D)(MA) INDICA (1) AL (11)
13.10.82		Por Oficio Nº. 825 /82 el S.I.D. comunica a la Corte Electoral, que de acuerdo a las disposiciones vigentes, no existen objeciones para que el causante integre la lista de referencia. (D)(MA)
23.10.84	33090/GM	Integra en calidad de Suplente el Organo Deliberante Departamental del Partido Nacional por el Departamento de Canelones .- Eval.- (A1) (ILE)

Nº Carp. 280.-

Foto de Frente	Foto de Perfil

CABARA VELAZCO JULIO CESAR.-
Apellido Paterno Apellido Materno Nombre(s)

Documentos C. C. B.E.A. 5.945 C. I. 1:006.985

Domicilio

Teléfono Sección Policial

Lugar y Fecha de Nacimiento SAN JOSE.-22/1/927

Profesión Ocupación

Otras actividades

Actuación

Ideología

Situación económica Capital aprox. Vehículo

Raza Estatura Peso Color de cabello

Color de ojos Complexión Señas

Estado civil Nombre del cónyuge

Nacionalidad del conyuge Nombre y edad de los hijos

Padre, Nombre CABARA MARTINEZ JUAN RAMON Nacionalidad

Madre, Nombre VELAZCO CLIVAR MARIA ENRIQUETA Nacionalidad

Estudios

Otros datos

"N y D" 08-68

wac.-

JUNTA DE COMANDANTES EN JEFE
S. I. D.

VARIOS

Dep. I Secc. I

Sub. Secc. A/N

Ficha N.º 027275 Confec. 03.11.82

CABARA — Apellidos

RAUL — Nombres

DOCUMENTOS: C/C ..... Serie ..... N.º C/I. ..... N.º ..... Dpto.

OTROS DOC. ..... Pasaporte ..... Lib. Enrol. ..... etc.

NACIMIENTO: ..... Fecha ..... Lugar

DOMICILIO: ..... Calle ..... N.º ..... Teléf. ..... Ciudad o Localidad

PROFESION U OCUPACION: .....

LUGAR: ..... CARGO: .....

IDEOLOGIA POLITICA: ..... CLASIFICACION: .....

DATOS COMPLEMENTARIOS: ..... Est.Civil ..... Cónyuge ..... Hijos

..... Otros familiares

[redacted]

Fecha	Documentos	027275 ANTECEDENTES A REGISTRAR
7.09.82.	D.18658	17.03.76 - Candidato de la lista Nrp.4, Seector "A" de la Asamblea Representativa, en las elecciones de la Cooperativa de Consumos del Transporte, por el período 1975/77.-(NN)
23.5.83	0572/80 Pág.5	Indica Idem al Documento Nº18658/82.- Eval:A-2(AD)

Ficha confeccionada el 1/11/74.-

MINISTERIO DE DEFENSA NACIONAL

S. I. D.

027276-5

Dep. 1 PE Sec. 1

Sub-Secc.

Ficha Nro.____ Confec. ____

CABRAL — Apellidos

Juan Feliciano — Nombres

DOCUMENTOS: C/C.____ Serie ____ Nro. ____ C/I.____ Nro. ____ Dpto ____

OTROS DOC. ____ Pasaporte ____ Lib. Enrol. ____ etc.

NACIMIENTO: ____ Fecha ____ Lugar ____

DOMICILIO: ____ Calle ____ Nro. ____ Teléf. ____ Ciudad o Localidad

PROFESION U OCUPACION: ____

LUGAR: ____ CARGO: ____

IDEOLOGIA POLITICA: ____ CLASIFICACION: ____

DATOS COMPLEMENTARIOS: ____ Est. Civil ____ Cónyuge ____ Hijos ____

Otros familiares

027276

Fecha	Documentos	ANTECEDENTES A REGISTRAR
2/7/24	1824	Figura en una nómina de civiles bajo la responsabilidad del Ejército. Con fecha 1/7/24 es evacuado del CRP.A.1 y trasladado a BI.1.-(VV)

Ficha Reconfeccionada el 23.8.78. (BB).-

FM

JUNTA DE COMANDANTES EN JEFE
S. I. D.

027277-3

Dep. I Secc. I
Sub Secc. A/N
Ficha Nro. 4.5.967 Confec.

CABARCOS (Apellidos) Fredy Nelson (2) (Nombres)

DOCUMENTOS: C/C BZB 31.678 (3) C/I. ____ (Serie, Nro. / Nro., Dpto.)

OTROS DOC. ____ (Pasaporte, Lib. Enrol., etc.)

NACIMIENTO: 27 años (4) (Fecha) Montevideo (5) (Lugar)

DOMICILIO: ____ (Calle, Nro., Teléf., Ciudad o Localidad)

PROFESION U OCUPACION: Camarógrafo (1)

LUGAR: SODRE T.V.5 (6) CARGO: ____

IDEOLOGIA POLITICA: ____ CLASIFICACION: ____

DATOS COMPLEMENTARIOS: ____ (Est. Civil, Cónyuge, Hijos)

[redacted] Otros domicilios

027277

Fecha	Documentos	ANTECEDENTES A REGISTRAR
20.11.66	77-224	Figura en una relación de personal especializado de T.V. Canal 5 (S.O.D.R.E.) en el año 1964.-
5.11.73	3910	Funcionario de Canal 5 separado de su cargo por distribuir panfletos en contra del gobierno.-qq-.
23.5.75	884	Figura en una relación de izquierdistas notorios en el SODRE.-qq- Indica 1.-
8.10.74	2540	Oficia como cbrador de la cuota gremial, en los días de pago, efectuándose en la Caja Nacional o en el propio Canal.- Eval. A-2 (H)
8.1.76	0001	Afiliado al P.Comunista el 30.8.68 con el No.33493. Fue presentado para su afiliación por Miguel CARISSINI. (Microfilm incautado a RODNEY ARISMENDI. Eval. B-2 (Y) Indica del 2 al 6.-
27.7.78 Memo 3327/78 D.N.I.I.	0885	Indica idem documento anterior. (BB).-

11941 / 82
PAG. 942

- POSEE ANTECEDENTES EN EL CO.NA.E -
EVAL - A - 1. C<N INDICA ( ) ( ) ( )

JUNTA COMANDANTES EN JEFE 027278-1 F3/

Dep. 1

Confeccionado el 28.2.77

VARIOS

FOTO

Apellidos CABARCOS AUTEDO

Nombres Leonardo Pablo

Fecha de Nacimiento 8 años(1976)

Lugar de Nacimiento Montevideo

Est. Civil Soltero

Cred Cívica ..... Céd. Identidad .....

Otros Documentos .....

Ocupación Escolar

Padre Oscar Luis

Madre Graciela

Domicilio Santiago Rivas 1624 Apt. 2 Ciudad Montevideo
Maestro Salinas No. 145 -Morón Buenos Aires

Otros datos .....

[redacted]

IMP. CHIESA Hnos. Ltda. 3.000 - 5 - 76

FICHA COMPLEMENTARIA

12

DOCUMENTO		ANTECEDENTES
Fecha	Origen 027278	
27.12.76 PD. 7 a 7	1619	20.12.76 -Detenido al arribar al puerto metropolitano procedente de la República Argentina portando permiso consular al carecer de documentación. Posteriormentr recuperó la libertad. Era esperado en el puerto por su abuela a quién fue entregado, ya que reside con sus padres en la ciudad de Bs. Aires. Es de constar que éste caso se reitera a diario con personas que arriban a nuestro País procedentes desde la vecina orilla. (ID)

JUNTA DE COMANDANTES EN JEFE 027279-9

S. I. D.

DEP. I SECC. I

SUB SECC. A/N

FICHA Nº ____ CONFEC. 14.8.8

CABARCOS — Apellidos

Luis A. — Nombres

DOCUMENTOS: C/C Nº ____ Dpto. ____ C/I. Serie ____ Nº ____

OTROS DOC. ____ Pasaporte ____ Li. Enrol ____ etc.

NACIMIENTO: ____ Fecha ____ Lugar

DOMICILIO: ____ Calle ____ Nº ____ Teléf. ____ Ciudad o Localidad

PROFESION U OCUPACION: Programa " ELENCO DEPORTIVO"

LUGAR: CX 8 RADIO SARANDI CARGO: ____

IDEOLOGIA POLITICA: ____ CLASIFICACION: ____

DATOS COMPLEMENTARIOS: ____ Est. Civil ____ Cónyuge ____ Hijos

____ Otros familiares

[redacted]

027279

FECHA	DOCUMENTOS	ANTECEDENTES A REGISTRAR
Set.80	DNII	-Sin antecedentes.
2-4-82	D.13473	Integrante del Programa "ESCENCO DEPORTIVO" difundido por ex 8 "RADIO SARMIENTO".- (FE)

Imp. Nacional 1933/79

JUNTA DE COMANDANTES EN JEFE

S. I. D.

027279-9

DEP. I SECC. I

SUB SECC. A/N

FICHA Nº ____ CONFEC. 14.8.80

CABARCOS — Apellidos

Luis A. — Nombres

DOCUMENTOS: C/C ____ Nº ____ Dpto. C/I. ____ Serie ____ Nº ____

OTROS DOC. ____ Pasaporte ____ Li. Enrol ____ etc.

NACIMIENTO: ____ Fecha ____ Lugar

DOMICILIO: ____ Calle ____ Nº ____ Teléf. ____ Ciudad o Localidad

PROFESION U OCUPACION: Programa " ELENCO DEPORTIVO"

LUGAR: CX 8 RADIO SARANDI CARGO: ____

IDEOLOGIA POLITICA: ____ CLASIFICACION: ____

DATOS COMPLEMENTARIOS: ____ Est. Civil ____ Cónyuge ____ Hijos

____ Otros familiares

[redacted]

027279

FECHA	DOCUMENTOS	ANTECEDENTES A REGISTRAR
Set.80	DNII	-Sin antecedentes.
2-4-82	D.13473	Integrante del Programa "ESCENCO DEPORTIVO" difundido por ex 8 "RADIO SARMIENTO".- (FE)

Imp. Nacional 1933/79

Fs 1

027280

JUNTA DE COMANDANTES EN JEFE

S. I. D.

Dep. I Secc. I

Sub Secc. A/N

Ficha Nro. _____ Confec. _____

CABARCOS VIEYTO (Apellidos) Miguel Angel (Nombres)

DOCUMENTOS: C/C AXB 15075 (Serie / Nro.) C/I. _____ (Nro. / Dpto.)

OTROS DOC. _____ (Pasaporte / Lib. Enrol. / etc.)

NACIMIENTO: _____ (Fecha / Lugar)

DOMICILIO: _____ (Calle / Nro. / Teléf. / Ciudad o Localidad)

PROFESION U OCUPACION: _____

LUGAR: _____ CARGO: _____

IDEOLOGIA POLITICA: _____ CLASIFICACION: _____

DATOS COMPLEMENTARIOS: _____ (Est. Civil / Cónyuge / Hijos)

Otros familiares

027280

Fecha	Documentos	ANTECEDENTES A REGISTRAR
25 SET. 1978	1196	- Delegado de Mesa por las listas 1001-2001- , en las Elecciones nacionales del año 1971, por el Departamento de Montevideo . Circuito Nº. 690 .= (0111) (J)
13.6.81	--------	-Se contestó Memo (A)Nº992/81 para la 2da.Div.del EMGA.(BB)

Fecha	Cargo	ANTECEDE
9/VII/68	18/33	- Concurre a recibir Instruc de Artillería Nº2(Trinidad de Medidas Prontas de Seg

SERVICIO DE INTELIGENCIA
División I
(Seguridad)

MINISTERIO DE DEFENSA NACIONAL
SERVICIO DE INFORMACION DE DEFENSA

M / F

027282-3 3063

Sección A. 151
Act. Ant. Nac.
Ficha N.: 0045

Nombres y Apellidos: CABARE, Ermes M..-

Foto

Fecha de Nacimiento: .....

Lugar de Nacimiento: .....
(País - Ciudad o Localidad - etc.)

Cred. Civ.: Serie ..... N.º ..... Ced. Identidad: .....

Otros documentos: .....
(Pasaporte - Libreta Enrolam. - etc.)

Domicilio: .....
(Ciudad o Localidad) (Calle) (N.º) (Telef.)

Filiación

Edad Aparente ..... Color del Cutis .....

Color del Cabello ..... Estatura Aproximada .....

Complexión ..... Aspecto Social .....

Señas particulares .....

.....

Ficha confeccionada en Montevideo, el 2 de diciembre del 963.-

027282

F2

ACTIVIDADES

(1) Laborales: Profesión Estudiantes.- Lugar de trabajo .....

Cargo ..... Antigüedad .....

Otras Actividades .....

(2) Políticas: Ideología Castrista.- Actuación .....

Antecedentes .....

Antecedentes familiares .....

(3) Sociales: Estado Civil ..... Religión ..... Figuración .....

Grado Instrucción ..... Lugares que frecuenta .....

(4) Económicas: Situación ..... Capital aprox. ..... Vehículo ..... marca y N.o

Otros datos .....

Datos Complementarios .....

Apreciación Personal Gral. .....

Armas M.- FICHA COMPLEMENTARIA

Documento		027282 Antecedentes
Fecha	Origen	
) 17-IX-963	.-Of.S-No.274-963.-Brig. Cab. No.1.- B-23-D-20	1) Integró una delegación de estudiantes del Liceo de Pando que viajaron a la ciudad de Rivera con fecha 15 de setiembre de 1963.-

JUNTA DE COMANDANTES EN JEFE 027283-1

S. I. D.

DEP. I SECC. I

SUB SECC. A/N

FICHA Nº ____ CONFEC. 23.1.

V. Fs/

CABARRO FERNANDEZ (Apellidos) Juan (Nombres)

DOCUMENTOS: C/C Nº ____ Dpto. ____ C/I. 7.547.013 Serie ____ Nº ____

OTROS DOC. ____ Pasaporte ____ Li. Enrol ____ etc. ____

NACIMIENTO: ____ Fecha ____ Lugar ____

DOMICILIO: Abrosio Velazco 1382 4º p.3 Calle Nº Teléf. Ciudad o Localidad

PROFESION U OCUPACION: ____

LUGAR: "LA MAÑANA " "EL DIARIO" CARGO: Cronista éventual

IDEOLOGIA POLITICA: ____ CLASIFICACION: ____

DATOS COMPLEMENTARIOS: ____ Est. Civil ____ Cónyuge ____ Hijos ____

Otros familiares

[redacted]

027283

FECHA	DOCUMENTOS	ANTECEDENTES A REGISTRAR
Enero.80	DNII	-Sin antecedentes.
22/4/82	D.14008	Indice datos filiatorios.- (FE)

Imp. Nacional 1933/79

SERVICIO DE INFORMACION
DE DEFENSA
Dep. I

MINISTERIO DE DEFENSA NACIONAL M / F
SERVICIO DE INFORMACION DE DEFENSA
027284 [redacted]

151
. . . . . Sección
Act. Ant. Nac.
Ficha Nº [redacted]

Nombres y Apellidos: CABARTOWSKY Ana

Fecha de Nacimiento: .....

Lugar de Nacimiento: .....
(País - Ciudad o Localidad - etc.)

Cred. Cív.: Serie ..... Nº ..... Ced. Identidad: .....

Otros documentos: .....
(Pasaporte - Libreta Enrolam. - etc.)

FOTO

Domicilio: .....
(Ciudad o Localidad) (Calle) Nº Teléf.

Filiación

Edad aparente ..... Color del Cutis .....

Color del Cabello ..... Estatura Aproximada .....

Complexión ..... Aspecto Social .....

Señas particulares .....

Ficha confeccionada en Montevideo el 25 de julio de 1966

22741

027284

ACTIVIDADES

(1) **Laborales:** Profesión _____ Lugar de trabajo _____

Cargo _____ Antigüedad _____

Otras Actividades _____

(2) **Políticas:** Ideología _____ Actuación _____

Antecedentes _____

Antecedentes familiares _____

(3) **Sociales:** Estado Civil _____ Religión _____ Figuración _____

Grado Instrucción _____ Lugares que frecuenta _____

(4) **Económicas:** Situación _____ Capital aprox. _____ Vehículo _____
marca _____ Nº

Otros datos _____

Datos Complementarios _____

Apreciación Personal Gral. _____

FICHA COMPLEMENTARIA

53

Documento		027284 Antecedentes
Fecha	Origen	
X/965	75/2721	Firma una adhesión al comité nacional de apoyo al "Llamado del Comité del Día de Vietnam" de Berkeley en el que se condena la acción norteamericana en Vietnam y su penetración en América Latina, Asia y Africa.

SERVICIO DE INFORMACION
DE DEFENSA
Dep. I

MINISTERIO DE DEFENSA NACIONAL
SERVICIO DE INFORMACION DE DEFENSA
M/F

027285 6 [redacted]

F-1

..... Sección
Act. Ant. Nac.
Ficha N° [redacted]

Nombres y Apellidos: CABAS Luis

Fecha de Nacimiento:

Lugar de Nacimiento:
(País - Ciudad o Localidad - etc.)

Cred. Cív.: Serie Nº Ced. Identidad:

Otros documentos:
(Pasaporte — Libreta Enrolam. — etc.)

FOTO

Domicilio: Montevideo (Ciudad o Localidad) Vazquez 1315 (Calle) Ute. Nº 4.61.79 Teléf

Filiación
- Edad aparente Color del Cutis
- Color del Cabello Estatura Aproximada
- Complexión Aspecto Social
- Señas particulares

Ficha confeccionada en Montevideo el 8 de Enero de 1964.¿

[redacted]

Form. 1

027285

ACTIVIDADES

(1) **Laborales:** Profesión _____ Lugar de trabajo _____

Cargo _____ Antigüedad _____

Otras Actividades _____

(2) **Políticas:** Ideología Comunista Actuación Juventudes Comunistas "Circulo Rodó"

Antecedentes _____

Antecedentes familiares _____

(3) **Sociales:** Estado Civil _____ Religión _____ Figuración _____

Grado Instrucción _____ Lugares que frecuenta _____

(4) **Económicas:** Situación _____ Capital aprox. _____ Vehículo _____ marca y Nº

Otros datos _____

Datos Complementarios _____

Apreciación Personal Gral. _____

FICHA COMPLEMENTARIA

Nº Documento		027285 ANTECEDENTES
Fecha	Origen	
Nov. 1963	Ag.Conf. Nº 11 B-76-D-41.	-Afiliado a la Unión de Juventudes Comunistas "Círculo Rodó" Evaluación F-3.

MINISTERIO DE DEFENSA NACIONAL
S. I. D.

027286-4

PE K1

Dep. I Secc. I

Sub-Secc. A/N

Ficha Nro. ..... Confec 23/6/72

CABAT — Apellidos

MARCELO — Nombres

DOCUMENTOS: C/C. ..... Serie ..... Nro. C/I. ..... Nro. ..... Dpto.

OTROS DOC. ..... Pasaporte ..... Lib. Enrol. ..... etc.

NACIMIENTO: ..... Fecha ..... Lugar

DOMICILIO: ..... Calle ..... Nro. ..... Teléf. ..... Ciudad o Localidad

PROFESION U OCUPACION: Estudiante Medicina SB-

LUGAR: ..... CARGO: .....

IDEOLOGIA POLITICA: ..... CLASIFICACION: .....

DATOS COMPLEMENTARIOS: ..... Est. Civil ..... Conyuge ..... Hijos

[redacted]

Otros familiares

027286

Fecha	Documentos	ANTECEDENTES /A REGISTRAR
3/6/72.	D.1089	Se pidio informe de la Col 70,pertenese al Comite Arocena Carrasco.- (II)

027287-2

Fr 1

MINISTERIO DE DEFENSA NACIONAL
S. I. D.

Dep. I [redacted] c. I
Sub-Secc. A/N
Ficha Nro. ..... Confec. 12/9/972

CABDEPONT FONTANA — Apellidos
Jorge Luis — Nombres

DOCUMENTOS: C/C. ..... Serie ..... Nro. C/I. 831.226 Nro. ..... Dpto.

OTROS DOC. ..... Pasaporte ..... Lib. Enrol. ..... etc.

NACIMIENTO: 26 Años(1971) Fecha ..... Lugar

DOMICILIO: Joaquín Nuñez 3081 Bis. Calle ..... Nro. ..... Telef. ..... Ciudad o Localidad

PROFESION U OCUPACION: .....

LUGAR: ..... CARGO: .....

IDEOLOGIA POLITICA: ..... CLASIFICACION: .....

DATOS COMPLEMENTARIOS: Soltero Est. Civil ..... Conyuge ..... Hijos

[redacted] Otros familiares

027287

Fecha	Documentos	ANTECEDENTES A REGISTRAR
16/11/71	D. 2105	-Es detenido junto a varios extremistas entre ellos ROSSI GAETANO; al intentar asaltar una clínica ubicada en la calle Paysandú 1306. (J).-

JUNTA DE COMANDANTES EN JEFE

027288-0

Dep. I Secc. I

Sub Secc. A/N

Ficha Nro. ____ Confecha 6.VII.76

S. I. D.

CABAZI de GONZALEZ — Herminia Beatriz

Apellidos — Nombres

DOCUMENTOS: C/C R.A.B.7236. C/I. ____

Serie Nro. Nro. Dpto.

OTROS DOC. ____

Pasaporte Lib. Enrol. etc.

NACIMIENTO: 39 años R.O.U.

Fecha Lugar

DOMICILIO: Thiebaut 1559 .M. Martínez y J. Vera MONTEVIDEO

Calle Nro. Teléf. Ciudad o Localidad

PROFESION U OCUPACION: Doméstica

LUGAR: ____ CARGO: ____

IDEOLOGIA POLITICA: Comunista CLASIFICACION: ____

DATOS COMPLEMENTARIOS: ____

Est. Civil [redacted] Cónyuge Hijos

Otros familiares

Fecha	Documentos	ANTECEDENTES A REGISTRAR
8.I.976.	Doc.0001.	- Afiliado al P.Comunista con el No.31.12.62.con el No.19111.(Microfil incautado a RODNEY ARISMENDI).Eval: B - 2. (Y).-

153

J. C. J.

Dpto. 1 027288

Apellidos CABAZI de GONZALEZ

Nombres Herminia Beatriz

Documentos: B.A.B.7236. Domésticas.

Ant, Secc: A B C D E G V

☒ ☐ ☐ ☐ ☐ ☐ ☐

Secreto

027288 ANTECEDENTES

8.I.76. Dac.OCCI.(Y).-

Apellidos

Nombres

Documentos:

Ant. Secc: A B C D E G V

Secreto

027289-8 Fg E

MINISTERIO DE DEFENSA NACIONAL
S. I. D.

Dep. 1
Sub-Secc. A/N
Ficha Nro. ..... Confec. .....

CABEDA
(a)La Negra

CABRERA ALVEZ de ACOSTA — Ana Teresa
Apellidos — Nombres

DOCUMENTOS: C/C. BQA 12851 — C/I. 22.689 Rivera
Serie — Nro. — Nro. — Dpto.

OTROS DOC. .....
Pasaporte — Lib. Enrol. — etc.

NACIMIENTO: 29 años en 1972(1)
Fecha — Lugar

DOMICILIO: J.Suarez Nº3283(en 1974)(3)
San Martín Nº3315 Ap.9(en 1972)(2)
Calle — Nro. — Teléf. — Ciudad o Localidad

PROFESION U OCUPACION: Profesora(4)

LUGAR: Educación Física(5) CARGO: .....

IDEOLOGIA POLITICA: ..... CLASIFICACION: M.L.N.

DATOS COMPLEMENTARIOS: Casada con Jorge ACOSTA HERMIDA(6)
Est. Civil — Conyuge — Hijos

22942

Otros familiares

Fecha	Documentos	027289 ANTECEDENTES A REGISTRAR
23/10/72	D.3705.R.	D.Se encuentra detenida,pertenece a la Col.10.Colaboradora.- Eval. A-2 (BB).-
		(II)
13.6.83	2165/79 Pág.4/5.	Indica Idem al Documento Nº3705/72,agregando: 17.6.72:Por Comunicado Nº240 de la O.P.FF.CC. de la fecha, se informa que la causante fue detenida,admitiendo colaborar con la organización sediciosa.Organizaba en su casa reuniones de grupos delictivos. 16.1.73:Por comunicado Nº706 de la O.P.FF.CC. de la fecha, se informa que fue procesada por la Justicia Militar por el delito de "Asistencia a la Asociación". ENE/74:En la fecha según relación de Ocoa,se establece que quedó en "LL.VV",la que es controlada por el Bn.I.1. 11.8.74:"El Día"de la fecha,informa que la causante figura en una nómina de funcionarios sumariados pertenecientes al Consejo de Educación Secundaria publicada por el CONAE,y que se encuentran en la situación prevista por el art.6º de la ordenanza 11(Delitos de Lesa Nación,C.P.M.,ó delitos incompatibles en organismos docentes). 17.2.78:Figura en una nómina de "LL.VV" en el ámbito del Ejército,revistando en el Cpo.,Art. Nº5. Eval:A-2(Indica 1 al 6)(AD)

FECHA	DOCUMENTOS	02723 ANTECEDENTES A REGISTRAR
17.6.972	JPM.PM 1963	Es detenida en su domicilio junto a su esposo, por personal de las FF.CC. probándose su vinculación con el M.L.N. En su domicilio se efectuaban reuniones del grupo extremista. Permanecen a disposición de la Justicia Militar. (J).
22.2.73 Anexo 2	180 JPM PM	Procesada en enero de 1973, por el delito "Asistencia a la Asociación" (DD)
13.2.74	D.412	Liberada bajo el "Régimen Lib. Vig." el día 29.5.73 (bb)
15.8.72	D.2441	Figura en una nómina de sediciosos detenidos en el Reg. Caballería 4. (U)
27.7.82	17179	31.5.82: Baja dem régimen de Lib. Vig. controlada por el Gpo.A.5 por pase a Cat."C". Eval.A-1 (OO)
6.4.83	24862/83	8.3.83: Figura en una relación procedente de la P.M.E. de libertades vigiladas categorías "A", "B" y "C", otorgadas por la Justicia Militar. Detenida el 14.6.72 liberada el 29.5.73. Eval.A-1 (Q).
6.4.83	24739/83	Indica idem al doc. 24862/83. Eval.A-1 (B)
14.4.83	25365/842	1971/78. En información referente al M.L.N. obtenida por el Dpto.III/SID en este período se establece: Figura como L. V. Unidad de control: Gpo.A.5. Eval.A-2 (R)

FECHA	DOCUMENTOS	027209 ANTECEDENTES A REGISTRAR CABEDA DE ACOSTA, Ana Teresa
26.2.82.	12221/15	Funcionario de la Comisión Nac.de Educ.Física pasó a situación de disponibilidad el 16.12.80. en aplicación del Acto Institucional Nº7 de fecha 27.6.77. Ebval.A.1.(GM).
16.2.82.	5757/39	Figura en una relación de la Corte Electoral, de ciudadanos inscriptos en el Registro Cívico Nacional, que se encuentran comprendidos en el Art.1. Literal "B" del Acto Institucional Nº4, con prohibición de ejercer el derecho de voto.(Procesados por delitos de "Lesa Nación").Eval.A.1.(VL).
16.2.82.	6004/81/10	Se encuentra comprendido en el Art.1º literal b) del Acto Institucional Nº4, por haber sido procesado el 28.12.82. por los delitos previstos en CPM. CPO.152.Eval.A.1.(LA).
	11941 / 82 PAG. 842	- POSEE ANTECEDENTES EN EL CO.NA.E.- EVAL - A - 1 (COD) INDICA ( ) ( ) ( )
13.4.84	8401544 003	-Año 1979- Figura en una relación de reclusas liberadas, procedente del EMR 2, puesta bajo el régimen de Lib. Vig. Unidad de Control- B.I.1. Fecha de liberada- 5.6.73. Eval.A-1 (TL).-

JUNTA DE COMANDANTES EN JEFE 027290-6 Dep. I Secc. I

S. I. D. Sub Secc. V

Ficha Nº ____ Confec. 29.10.81

CABEDA TRAMA — Apellidos

Claudia Mary — Nombres

DOCUMENTOS: C/C ____ Serie ____ Nº ____ C/I. 1.887.491 Nº ____ Dpto. ____

OTROS DOC. ____ Pasaporte ____ I.ib. Enrol. ____ etc.

NACIMIENTO: 16/8/964 Fecha ____ Uruguay Lugar

DOMICILIO: Dalmiro Costa 4503 Calle ____ Nº ____ Teléf. ____ Ciudad o Localidad

PROFESION U OCUPACION: ____

LUGAR: ____ CARGO: ____

IDEOLOGIA POLITICA: ____ CLASIFICACION: ____

DATOS COMPLEMENTARIOS: soltera Est. Civil ____ Cónyuge ____ Hijos

Hija de: Miguel Angel y Mary Teresa

Otros fam[redacted]

027290

Fecha	Documentos	ANTECEDENTES A REGISTRAR
26.10.81	D.9915 P.D. Nº 298/81	-25.10.81:-En el momento que personal de la BNDP dependie te de la D.N.I.I. efectuaba una inspección en el "BOWLIN CENTER" (sala de entretenimiento electrónicos) sita en 18 de Julio 1333, fue hallada la causante. Conducida a éstas Oficinas, siendo posteriormente entregada a sus padres una vez de citados a la D.N.I.I..Eval.A-1 (DD)

Imp. Nacional 716/79

EXTREMISTA

JUNTA DE COMANDANTES EN JEFE
S. I. D.

027291-4

Dep. I Secc. I
Sub Secc. A/N
Ficha No. ..... Confec. 4.5.83

CABAZAN de ROSTAN (Apellidos) Susana Nahir (Nombres)

DOCUMENTOS: C/C. ..... (Serie / No.) C/I. 58.024 (salto) (No. / Dpto.)

OTROS DOC. ..... (Pasaporte / Lib. Enrol. / etc.)

NACIMIENTO: 27.12.50 (Fecha) Salto (Lugar)

DOMICILIO: Larrañaga 64 Piso 1 (Calle / No.) Juan Paullier 1629 Ap. 601 6to. P. (Teléf. / Ciudad o Localidad)

PROFESIÓN U OCUPACIÓN: Estudiante de Arquitectura

LUGAR: ..... **CARGO:** .....

IDEOLOGÍA POLÍTICA: ..... **CLASIFICACIÓN:** PCR

DATOS COMPLEMENTARIOS Casada (Est. Civil) Lewis David ROSTAN GAUTIER (Cónyuge) (Hijos)

Hija de Raúl (escribano) y Nahir MENDEZ BERTOLOTTI (Otros familiares)

141486.

FECHA	DOCUMENTOS	027291 ANTECEDENTES A REGISTRAR	F2
4.5.83	26057/536 y 537.	- 1971/1978:En información referente al P.C.R. obtenida por el Depto.III/S.LD. EN ESTE período se establece:que tenía conocimiento de las reuniones que realizaba da Dirección del M.I.R. en su domicilio, en las mismas además de su esposo participaban:Hector GIORDANO, Mario ETCHENIQUE, Winston MAZZUCHI,Eden ETCHENIQUE,Julio CARIZAGA, Arturo ETCHENIQUE,CORREA BRAVO y NEBIO MELO estas reuniones se efectuaron en 1971 Eval A-2 (KE).	

SERVICIO DE INFORMACION DE DEFENSA
Dep. 1

Sección _____

MINISTERIO DE DEFENSA NACIONAL
SERVICIO DE INFORMACION DE DEFENSA

M / F

[redacted] Ficha Nº _____ confeccionada el 21-I-66.

027292 -2

FOTO

Apellidos CABEDA REY o REIS

Nombres Edi Reni

Fecha de Nacimiento: 12.9.934 (1)

Lugar de Nacimiento: 3ra.Secc.Cerro Largo (2)

Cred. Civ.: _____ Ced. Identidad: 648.589 (3)

Prontuario: Reg.Fot.1.629.934 (4) F. Censal: _____

Padre: Gabriel (5)

Madre: Basilia (6)

Domicilio: Cerrales 3061 ap.6 (XII/965/68) (7) Ciudad: _____

Otros datos (Documentos y señas personales) Ident.del Dpto. de Treinta y Tres Ne.11.901
Obrero de FUNSA.- (8)

[redacted]

FICHA COMPLEMENTARIA

F2

DOCUMENTO Nº	FECHA	ORIGEN	027292 ANTECEDENTES
72/207.- (Eval.F-3).-	10-XII-65		-Pertenece al personal de trabajadores de FUNSA.- -Con motivo de las medidas prontas de seguridad decretadas por el Gobierno de nuestro país, fué detenido por autoridades policiales en el momento que violando las mismas realizaban una asamblea gremial en el Sindicato de FUNSA en protesta con las medidas de referencia.-Posteriormente a su detención fué internado en el Reg.C.4(MM).-
	1/VIII/968	33/39	-Figura en una relación de detenidos civiles alojados en el Grupo de Artillería Nº5.-
	4/VIII/969	33/41	-En esta fecha fue retirado de dicha Unidad, por parte de la Jefatura de Policía.-
Memo 3747/78 D.N.I.	29.9.78	1260	Indica idem documentos anteriores.-(BB)- Indica 1 al 8.-Eval.B-2.-

VARIOS

24.06.82

JUNTA DE COMANDANTES EN JEFE
S. I. D.

027293-D

Dep. I Secc. I
Sub Secc. A/N
Ficha Nº ..... Confec. .....

CABEDA REY — Apellidos
Elizabeth Amalia — Nombres

DOCUMENTOS: C/C ..... (Serie / Nº) C/I. ..... (Nº / Dpto.)

OTROS DOC. ..... (Pasaporte / Lib. Enrol. / etc.)

NACIMIENTO: ..... (Fecha / Lugar)

DOMICILIO: ..... (Calle / Nº / Telef. / Ciudad o Localidad)

PROFESION U OCUPACION: .....

LUGAR: ..... CARGO: .....

IDEOLOGIA POLITICA: ..... CLASIFICACION: .....

DATOS COMPLEMENTARIOS: ..... (Est. Civil / Cónyuge / Hijos)

..... (Otros familiares)

[redacted]

Fecha	Documentos	027293 ANTECEDENTES A REGISTRAR
15.06.82	16.018	Autorizasele expedir o renovar Pasaporte a nombre del causante en el Consulado Uruguayo en Estocolmo. Evaluación:A-1.Indica ( ) ( ) ( ) ( ) ( ) (M)(VL)(LA)(CM).

JUNTA DE COMANDANTES EN JEFE

S. I. D.

027294-8

Dep. I [redacted] Secc. I

Sub [redacted] A/N

Ficha Nº ..... Confec. 11/3/88

CABEDA REY — Apellidos

ESTELA SILVANA — Nombres

DOCUMENTOS: C/C. ..... (Serie / Nº) C/I. 946.561 (Nº / Dpto.)

OTROS DOC. ..... (Pasaporte / Lib. Enrol. / etc.)

NACIMIENTO: 6/5/942 (Fecha) 18va.Secc.Mdeo. (Lugar)

DOMICILIO: LASARDET N.1168 en 1975 (Calle / Nº / Telef. / Ciudad o Localidad)

PROFESION U OCUPACION: EDICACION FISICA

LUGAR: ..... CARGO: .....

IDEOLOGIA POLITICA: ..... CLASIFICACION: .....

DATOS COMPLEMENTARIOS ..... (Est. Civil / Cónyuge / Hijos)

..... (Otros familiares)

[redacted]

Fecha	Documentos	027294 ANTECEDENTES A REGISTRAR
11/3/83	1108/80	16/6/975 Figura en una nómina de Docentes de Educación Física que simpatizan con el Frente Amplio, EL AL:A 2.(MN)

(VW)

JUNTA DE COMANDANTES EN JEFE

S. I. D.

027296-3

Dep. I Secc. I

C/G Sub Secc. ~~A/N~~

Ficha Nº ..... Confec. 10.3.83

CABEDA AVERO — JULIO CESAR

Apellidos — Nombres

DOCUMENTOS: C/C. B.C.A. 44082 C/I. 838.101 (M°nt)

Serie Nº — Nº Dpto.

OTROS DOC. .....

Pasaporte — Lib. Enrol. — etc.

NACIMIENTO: 47 años (982)

Fecha — Lugar

DOMICILIO: J. Cabrera 3518 Montevideo

Calle — Nº — Telef. — Ciudad o Localidad

PROFESION U OCUPACION: Empleado

LUGAR: ..... CARGO: .....

IDEOLOGIA POLITICA: UNION CIVICA CHIARINO Nov/982 CLASIFICACION: CONVENCIONAL

DATOS COMPLEMENTARIOS CASADO

Est. Civil — Cónyuge — Hijos

.....

Otros familiares

Fecha	Documentos	027296 ANTECEDENTES A REGISTRAR
30/1/83	23691/103	Electo 189 Titular del Organo Deliberante Nacional del Partido UNION CIVICA por el Departamento de MONTEVIDEO Hoja de Votación A.C.H. de acuerdo al resultado de las Elecciones Internas de los Partidos Políticos habilitados, efectuadas el 28-XI-82. — eval. A-1 (XX).

451

JUNTA DE COMANDANTES EN JEFE 027297-1

S. I. D.

Dep. I Secc. I

Sub Secc. A/N

Ficha Nro. ____ Confec. 6.VII.76.

CABEDA — Apellidos

Luis — Nombres

DOCUMENTOS: C/C ____ Serie ____ Nro. C/I. ____ Nro. ____ Dpto.

OTROS DOC. ____ Pasaporte ____ Lib. Enrol. ____ etc.

NACIMIENTO: 23 años — Fecha — R.O.U. — Lugar

DOMICILIO: Antares 4028 bis ap.3. — Calle — Nro. — Teléf. — Montevideo — Ciudad o Localidad

PROFESION U OCUPACION: Carpintero

LUGAR: ____ CARGO: ____

IDEOLOGIA POLITICA: Comunista CLASIFICACION: ____

DATOS COMPLEMENTARIOS: ____

Est. Civil [redacted] Cónyuge Hijos

Otros familiares

Fecha	Documentos	ANTECEDENTES A REGISTRAR
8.I.976.	Dec.0001.	- Afiliado al P.Comunista el 30.07.68.(Microfilm incautado a RODNEY ARISMENDI). Eval: B - 2. (Y).-

153

J. C. J.

Dpto. 1 027297 31 AGO. 1970

Apellidos CABEDA

Nombres Luis

Documentos: Carpintero. AFIL.P.C.

Ant, Secc: A B C D E G V

☒ ☐ ☐ ☐ ☐ ☐ ☐

Secreto

027297 **ANTECEDENTES**

S.I.976. Dec.0001.(Y).=

~~Fecha ing: 30.7.68.~~

~~Cr.23 años.~~

~~Dom: Antares 4028 bis ap.3. Mdeo.~~

~~Eval: B - 2.~~

Ant. Secc: A B C D E G V

☐ ☐ ☐ ☐ ☐ ☐ ☐

Secreto

Ficha Reconfeccionada el 14.7.78

JUNTA DE COMANDANTES EN JEFE 027298-9

S. I. D.

Dep. I Secc. I

Sub Secc. A/N

Ficha Nro. _____ Confec. _____

CABEDA de Corujo (2) — Apellidos

María Elisa (1) — Nombres

DOCUMENTOS: C/C _____ Serie _____ Nro. _____ C/I. 11.543 (3) Nro. _____ Dpto. _____

OTROS DOC. _____ Pasaporte _____ Lib. Enrol. _____ etc. _____

NACIMIENTO: _____ Fecha _____ Lugar _____

DOMICILIO: _____ Calle _____ Nro. _____ Teléf. _____ Ciudad o Localidad _____

PROFESION U OCUPACION: Enfermera

LUGAR: Hospital de Clínicas CARGO: _____

IDEOLOGIA POLITICA: _____ CLASIFICACION: _____

DATOS COMPLEMENTARIOS: _____ Est. Civil [redacted] Cónyuge _____ Hijos _____

_____ Otros familiares

027298

F-2

Fecha	Documentos	ANTECEDENTES A REGISTRAR
22.8.72	Inf.Dpto. I	Militante activa del Partido Comunista. (R)
28.8.73	2629	Figura entre los suplentes de la lista No. 18 de la Asociación de Funcionarios del Hospital de Clínicas, esta lista lucha contra de la Reg. Sind. por libertades y por reivindicaciones del gremio, (G)
30.8.74	Hospital Clínicas	Figura en una relación de funcionarios que solicitan extensión horaria. (XX).-
17.6.75	1092 Eval.A-2	Figura en una relación de funcionarios del Hospital de Clínicas, dado de baja por no haber firmado la Declaración Jurada de Fé Democrática. (RR)
18.12.76	1575	Idem documento anterior. Indica 1. (O) Eval. A-2
4.3.76	C288	Figura como candidato a Titular de la Comisión Fiscal de la Asociación de Funcionarios del Hospital de Clínicas durante el período 1970-71. Dicha Asociación es de dirigencia izquierdista. Se postula por la lista No. 8 Lema "Unidad y Lucha". (E).-
31.10.77	1137	Figura en una relación de sumarios realizados por la Universidad de la República en el Hospital de Clínicas por negarse a firmar la Declaración Jurada de Fe Democrática -

...///

Ficha Reconfeccionada el 14.7.78

JUNTA DE COMANDANTES EN JEFE 027298-9

S. I. D.

Dep. I Secc. I

Sub Secc. A/N

Ficha Nro. _____ Confec. _____

CABEDA de Corujo (2) — Apellidos

María Elisa (1) — Nombres

DOCUMENTOS: C/C _____ Serie _____ Nro. _____ C/I. 11.543 (3) Nro. _____ Dpto. _____

OTROS DOC. _____ Pasaporte _____ Lib. Enrol. _____ etc. _____

NACIMIENTO: _____ Fecha _____ Lugar _____

DOMICILIO: _____ Calle _____ Nro. _____ Teléf. _____ Ciudad o Localidad _____

PROFESION U OCUPACION: Enfermera

LUGAR: Hospital de Clínicas CARGO: _____

IDEOLOGIA POLITICA: _____ CLASIFICACION: _____

DATOS COMPLEMENTARIOS: _____ Est. Civil [redacted] Cónyuge _____ Hijos _____

_____ Otros familiares

027298

F-2

Fecha	Documentos	ANTECEDENTES A REGISTRAR
22.8.72	Inf.Dpto. I	Militante activa del Partido Comunista. (R)
28.8.73	2629	Figura entre los suplentes de la lista No. 18 de la Asociación de Funcionarios del Hospital de Clínicas, esta lista lucha contra de la Reg. Sind. por libertades y por reivindicaciones del gremio, (G)
30.8.74	Hospital Clínicas	Figura en una relación de funcionarios que solicitan extensión horaria. (XX).-
17.6.75	1092 Eval.A-2	Figura en una relación de funcionarios del Hospital de Clínicas, dado de baja por no haber firmado la Declaración Jurada de Fé Democrática. (RR)
18.12.76	1575	Idem documento anterior. Indica 1. (O) Eval. A-2
4.3.76	0288	Figura como candidato a Titular de la Comisión Fiscal de la Asociación de Funcionarios del Hospital de Clínicas durante el período 1970-71. Dicha Asociación es de dirigencia izquierdista. Se postula por la lista No. 8 Lema "Unidad y Lucha". (E).-
31.10.77	1137	Figura en una relación de sumarios realizados por la Universidad de la República en el Hospital de Clínicas por negarse a firmar la Declaración Jurada de Fe Democrática -

...////

CABEDA María Elisa 1

FECHA	DOCUMENTOS	027298 ANTECEDENTES A REGISTRAR
		///...
		siendo destituída, según consta en el expediente No.3629/75 de la Universidad, el cual finalizó al 30.9.77.- No lleva evaluación. (C)
30.4.78 Memo 1928/78 D.N.I.I.	0523	Figura en carácter de 2do. titular por la lista No. 8 lema "Unidad y Lucha", de tendencia marxista, para integrar la Comisión Directiva de la Asociación de Funcionarios del Hospital de Clínicas por el período 1969/1970.- Figura en carácter de suplente en el 18o. lugar por la Lista No.8 Lema: "Para que no calle la lucha, sacar a la lucha a la calle", de tendencia marxista, para integrar la Comisión Directiva de la Asociación de Funcionarios del Hospital de Clínicas, por el período 1972/1973. (BB).-
15.4.81.	D. 2879	Figura como suplente para integrar la Comisión Directiva de Funcionarios del Hospital de Clínicas durante el período 1972-1973. Se postula por la lista No.8, lema "PARA QUE NO CALLE LA LUCHA SACAR LA LUCHA A LA CALLE".- Eval.A-2.- (FE)
26/2/982	12221/16	Funcionario del Hospital de Clinicas paso a situacion de disponibilidad el 10.07.80 en aplicacion del Acto Institucional N.7 de fecha 27/6/977.EVALUACION. A-1. (GM) Indica (2.) (3) ( ) ( ) ( )

Fs 1

JUNTA DE COMANDANTES EN JEFE 027299-7 Dep. I Secc. I

S. I. D. Sub Secc. A/N

Ficha Nº ___ Confec. 13/8/81

CABEDA — Apellidos

Teodoro — Nombres

DOCUMENTOS: C/C Serie DDA 6898 Nº — C/I. Nº — Dpto.

OTROS DOC. Pasaporte — Lib. Enrol. — etc.

NACIMIENTO: Fecha — Lugar

DOMICILIO: Calle — Nº — Teléf. — Ciudad o Localidad

PROFESION U OCUPACION:

LUGAR: — **CARGO:**

IDEOLOGIA POLITICA: Comunista. **CLASIFICACION:**

DATOS COMPLEMENTARIOS: Cónyuge — Est. Civil — Hijos

Otros [redacted]

027299 F2

Fecha	Documentos	ANTECEDENTES A REGISTRAR
19.02.79	0274	Según material incautado por CCOA, el causante es afiliado al P. Comunista con el No. 43008. Eval. A-1. (AM). 7/9/78;
2.05.81	3755	Fue presentado por: FIGUEREDO MONTADO Carlos Milton, ALALO S. y CHASSALE Ricardo, para su afiliación al P. Comunista, según material incautado por CCOA, en Febrero/76. Evaluación : A-2. (AM).

Imp. Nacional 716/79

A/N 27.05.82

JUNTA DE COMANDANTES EN JEFE

S. I. D.

027300-3

DEP. I SECC. I

SUB SECC. A/N

FICHA Nº ____ CONFEC. ____

CABELE S

Apellidos _____ Nombres _____

DOCUMENTOS: C/C Nº _____ Dpto. _____ C/I. Serie _____ Nº _____

OTROS DOC. _____ Pasaporte Li. Enrol etc.

NACIMIENTO: _____ Fecha Lugar

DOMICILIO: _____ Calle Nº Teléf. Ciudad o Localidad

PROFESION U OCUPACION: _____

LUGAR: _____ CARGO: _____

IDEOLOGIA POLITICA: _____ CLASIFICACION: _____

DATOS COMPLEMENTARIOS: _____ Est. Civil Cónyuge Hijos

_____ Otros familiares

[redacted]

027300

Fs-2

FECHA	DOCUMENTOS	ANTECEDENTES A REGISTRAR
06.05.82	14.543/82	-Mencionado página/s 339, 340 del libro "TESTIMONIO DE UNA NACION AGREDIDA". -EVALUACION : A-1.-(GM) (LA).-

Imp. Nacional 1933/79

ROLLO No. 197
(BB)

ACTA DE CIERRE DE MICROFILMACION

LUGAR DE LA MICROFILMACION (ORGANISMO): SERVICIO DE INFORMACION DE DEFENSA./

FECHA DE FINALIZACION DE LA MICROFILMACION: 04 de mayo de 1984.-

DENOMINACION DE LA DOCUMENTACION: FICHAS CORRESPONDIENTES AL FICHERO GENERAL.-

IDENTIFICACION DEL ULTIMO ORIGINAL MICROFILMADO: FICHA Nº27300-3 (CABELES).-

OPERARIO/S: Cbo.2da. Agustín Barboza y Cbo.2da. Lilian Giménez

REDUCCION DE IMAGEN: 24 X

SISTEMA EMPLEADO: STANDARD

ROLLO SIMULTANEO: NO

VISTO: Una vez comprobadas las características que contiene el último documento microfilmado en el cierre del acta, se da por finalizada la microfilmación , firmando para su constancia el funcionario responsable y la Dirección de la Oficina, como aval de la autenticidad de este rollo.-

El Encargado de la Sección Microfilmación:
Sgto.1o. Juan C. Martinez

El Jefe de la Sección Microfilmación
Mayor
Pedro Barneix

JUNTA DE COMANDANTES EN JEFE - SERVICIO DE INFORMACION DE DEFENSA - CENTRO DE PROCESAMIENTO DE DATOS - SECCION MICROFILMACION - República O. del Uruguay

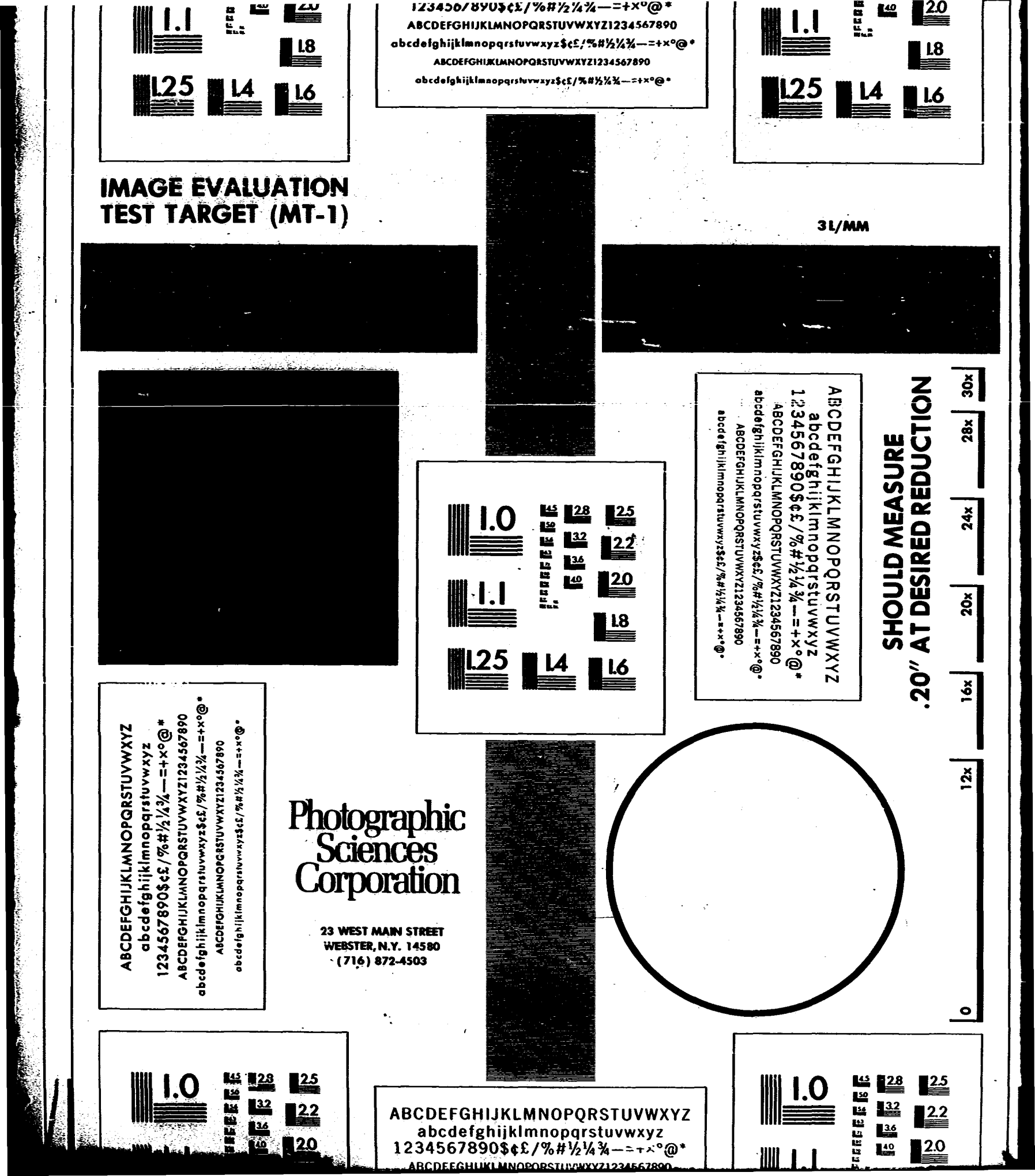
IMAGE EVALUATION
TEST TARGET (MT-1)
3L/MM
SHOULD MEASURE
.20" AT DESIRED REDUCTION
12x
16x
20x
24x
28x
30x
0
Photographic
Sciences
Corporation
23 WEST MAIN STREET
WEBSTER, N.Y. 14580
(716) 872-4503

ROLLO

197